ANUL XXXIII No. 8898

ABONAMENTE

Lei 350 . . . . pe un an
„ 180 . . . . „ 6 luni
„ 90 . . . . „ 3 luni
„ 1000 . Instituții publice

ATELIERILE TIPOGRAFICE
IAȘI STR. LĂPUȘNEANU 37

Telefoane { Redacția 391 / Administrația 394 / Serviciul de noapte 367

1 LEU

OPINIA

Ziar popular cotidian

MARȚI 1 DECEMBRIE 1936

Premii gratuite — OPINIA

Bon No. 51

Seria 68-a

Idei și fapte

Ce este statul țărănesc ?

In jurul unei discuții în Senat

In interesantul discurs pe care l'a rostit recent la Senat, d. Nicolae Miclescu s'a ocupat, printre altele, și de problema statului țărănesc.

Se cuvine să precizăm dela început că d. Miclescu, fruntaș conservator, privește cu rezerve ideologia național-țărăniștilor.

D. Miclescu crede a ști—că țăranii nu cer musai ca ei să conducă România. După părerea d-sale, locuitorii satelor s'ar mulțumi să știe că la cârma țării politicianii au fost înlocuiți prin gospodari destoinici.

„Să fie oare statul țărănesc—se întreabă d. Miclescu—o simplă fluturare a unei formule demagogice, lăsată întradins nelămurită ? Să fie statul țărănesc un stat care are ca scop principal ridicarea săteanului din toate punctele de vedere ? Sau să fie acest stat un stat la cârmuirea căruia să participe efectiv și direct țăranii" ?

Idealul ar fi—și la concluzia aceasta a ajuns și d. Miclescu—ca într'o țară eminamente agricolă sforțările tuturor să fie îndreptate spre aceiași țintă: *ridicarea păturii rurale.*

Dar tot d. Miclescu constată, cu sinceritate, că deși toate partidele care au guvernat țara au înscris în programele lor acest deziderat, niciunul nu a făcut mare lucru din ceiace ar fi trebuit să se facă în aceasta privință ?

Și cu greu se speră să se facă mare lucru de azi înainte.

Intre timp, locuitorii satelor se zbat într'o mizerie fără seamăn: muncesc ca sclavii și nimic nu se alege din munca lor; trăiesc prost, mănâncă prost, se îmbracă prost, învață prost. Și tot așteaptă sărmanii ca dregătorii să-și armonizeze vorba cu fapta.

I. L. BASARABEANU

Ironie de Sine

sau raporturile dintre Italia și Ungaria

Cu prilejul triumfalei călătorii a Regentului Horthy la Roma, M. S. Impăratul Etiopiei și Rege al Italiei a ținut un toast în cinstea prea înaltului oaspete, din care extragem următorul pasagi:

„Legăturile care au apropiat și au unit cele două țări ale noastre și popoarele noastre, au fost numeroase și dese în cursul veacurilor,.."

In adevăr, numeroase și dese au fost raporturile între Italia și Ungaria, dar amintirea pe care au lăsat-o o credeam usturătoare.

Primul contact real a fost expedițra Ungurilor în Italia între 1345 și 1348. Turcii, cucerind Ungaria și pătrunzând până la Buda, tulbură timp de două secole astfel de relații. Dar Dubla-Monarhie rămîne stăpîna Peninsulei. Familia de Valois și Habsburgii duc războaie pe pământul italian. Bătăliile de la Fornua (1495), de la Bologna, Brescia, Ravenna (1512) de la Novara (1513), de la Marignan (1515), de la Pavia (1525), pustiesc țara italică supusă bunului plac al stăpînitorilor străini. Casa de Austria triumfă în cele din urmă. In secolele următoare, ea se întărește în Italia care nici nu mai ridică macar capul. La 1708 Casa de Austria își asigură Mantua; prin tratatul de la Rastadt (1714) i se recunoaște posesia Milanezului, a Neapolului și a Sardiniei, aceasta din urmă schimbată curînd în Sicilia; tratatul de la Viena (1735) îi atribue Parma și Plaisanze; la 1736 dobândește Toscana; prin tratatul de la Campo-Formio își asigură Veneția. Despuiată de Napoleon I, Monarhia Austro-Ungară redobîndește după 1815 posesiile ei din Italia.

Tot secolul al XIX-lea este însemnat prin lupte sîngeroase; revolta piemonteză, siciliană și milaneză la 1848 sînt însemnate prin bătăliile de la Custoza și Novara; Războiul de la 1859, prin victoriile de la 1859, prin victoriile de la Montebello, Palestro, Magenta, Solferino obținute cu ajutorul Franței. Războiul de la 1866, dimpotrivă, se soldează prin catastrofa de la Custoza și dezastrul naval de la Lissa. In fine, evenimentele din cursul războiului mondial sunt în amintirea tuturor.

Un bilanț ca acesta îndreptățește formula de la banchet după care raporturile între Italia și Ungaria au fost dese. Desigur ! Dar n'au fost atât de cordiale ca în prezent,—este cazul să o constatăm. Ungaria, țară de pradă la remorca habsburgică, a rămas în iluzia că are curiosul privilegiu să revendice lucrul furat chiar când acesta a reintrat în patrimoniul proprietarului de drept. „Legăturile" din trecut cu Italia la care face aluzia Imparatul Etiopiei, autorizâ pe unguri să ceară Milanezul, Neapoli, Sardinia și Veneția tot atât cât și Transilvania.

Legăturile noastre cu Ungurii au fost întotdeauna, la rândul lor, de așa natură, încât nu ne simțim în stare să-l rugăm pe D-zeu să le asigure prosperitate, să nu ne coste nimic, urmând să se creeze pe spatele Italiei. Dar noi suntem mai puțin subtili în socoteli ca politicienii; *avem ură traiacă ;* **nu degeaba suntem țărani.**

NECULAI DALU

Chemare

ROMÂNI !

Sărbătorim la 1 Decembrie—dată la care în 1918 la Alba-Iulia s'a hotărât alipirea Transilvaniei la patria mumă **—Marea unire a tuturor ținuturilor românești** răsluite altă dată din trupul țării noastre.

E cea mai mare sărbătoare ; amintirea îndeplinirei idealului nostru național.

Ca pentru aceasta să aducem slavă și mulțumire lui Dumnezeu, vă chemăm la Mitropolie Marți 1 Decembrie 1936, ora 9 jum.

ROMÂNI !

Vremurile sunt din nou tulburi.

Cei ce **pe nedrept** au stăpânit și impilat ținuturi românești o mie de ani, se pregătesc și caută aliați pentru a ne încălca hotarele.

Incearcă revizuirea tratatelor ce consfințesc drepturile tuturor națiunilor, **pentru a repeta nedreptatea și a impune silnicia.**

Dar acum nedreptatea nu se mai poate repeta.

Trăim sau murim cu toții în granițele de azi ale țării !

Din pământul nostru, *stropit cu sângele părinților și fraților noștri,* **nu cedăm o palmă !**

Pentru a mărturisi cu toții același gând ;

Pentru a-l spune răspicat și hotărât, ca să fie înțeles,

Pentru a manifesta dragostea către prietenii solidari cu noi în apărarea tratatelor,

VA CHEMĂM:

După serviciul religios, veniți la sala Sidoli.

Cetățeni din capitala vechii Moldove, **vă chemăm la datorie !**

Și, lăsând la o parte tot ce vă poate deosebi, **trebuie să răspundeți.**

† **Nicodem** — Mitropolitul Moldovei și Sucevei

Osvald Racovițză — Primarul Municipiului Iași

Traian Bratu — Rectorul Universității Mihăilene

P. Dragomirescu — Președintele ligei antirevizioniste

Din toată lumea

Câți oameni sunt pe pământ

Câțiva fiziologi se interesează de studiul în legătură cu populația globului. După cercetările lor populația pământului se ridică la un număr care variază între 1988 și 2028 milioane suflete. Se poate spune deci că pe pământ sunt azi două mii milioane sau două miliarde oameni.

Că nu se poate spune cu totul exact câți sunt, de vină e numai China. Se știa pe vremuri că țara chineză numără patru sute milioane oameni. Dar lucrurile s'au schimbat foarte mult. Și astăzi e atâta dezordine în administrația imperiului Galben, că nu se poate fixa exact numărul cetățenilor chinezi.

§§

Pianul iarăși la modă !

Din America vine o știre interesantă. Industria de piane a primit încă din anul 1934 comenzi din ce în ce mai mari.

In anul 1935 s'au construit peste Ocean, 70 mii de piane, ceiace înseamnă 91 la sută mai mult ca în 1933 și cu 50 la sută mai mult ca în 1934.

Interesant mai este faptul că și Anglia înregistrează aceiaș urcare de cereri.

Curios : pianul devine iarăși la modă, tocmai în epoca radioului și a plăcilor de patefon...

§§

„Moștenirea" din America !...

Tânărul Frantișek Slodak din Praga (Cehoslovacia) avea un unchiu în America, despre care auzise că e putred de bogat. Acum câteva zile i-a venit vestea că unchiul a murit, lăsând un testament prin care toată averea trece asupra tânărului, ca unii moștenitor al defunctului miliardar.

Frantisek s'a bucurat foarte de...moartea unehiului, A început să dea serbări și să primească banii cari i se ofereau cu împrumut.

Nu mică însă îi fu mirarea când moștenitorul primi o scrisoare din partea consulatului american care îl înștiința că trebuie să achite o datorie de 2.400 dolari (adică vr'o 360 mii lei).

Pasă-mi-te, unchiul nu lasese decât datorii. Ba mai mult : a rugat prin testament pe „moștenitor" (respectiv tânărul în chestie) să achite taxele către fisc și eventualele cheltueli de înmormântare...

Vă închipuiți acum disperarea bietului Frantisek...

§§

Gospodinele germane și cartofele

Tunuri, avioane, de bombardament, gaze asfixante, tancuri, mitraliere, puști și alte arme de asemenea natură, — au Germanii berechet, că mai pot da și la alții !..

Ceiace le lipsește însă, sunt două lucruri destul de importante: untul și cartoful.

Cu primul aliment au mai scos'o nemții la capăt, reducând pe cât posibil consumul lui. Dar cu cartofele e bucluc. Și asta numai din cauza gospodinelor germane, care nu voesc să curețe mai fin coaja cartoafelor...

Specialiștii celui de al treilea Reich au calculat că din pricina aceasta, economia germană înregistrează anual o pagubă însemnată.

Ascultați și d-voastră: „la fiecare kilogram de cartofi curățiți fără atenție, se pierde 100 de grame, ceiace revine pentru cele 17 milioane cămini germane, o pierdere anuală de 36.000 tone, — cât e producția unei întregi provincii germane".

Deaceia d. Goering a lansat un apel prin care recomandă gospodinelor din toată Germamania, mai multă atenție la curățirea barabulelor...

§§

Intre soții Hardy !..

Am anunțat că celebrul actor de cinema Oliver Hardy, cunoscut și sub numele de Bran, nu duce casă bună cu nevasta.

Doamna Hardy a cerut Tribunalului să-l oblige pe soț a-i plăti o pensie alimentară de 2.500 dolari (370 mii lei) pe săptămână.

Judecătorii americani au apreciat însă că suma pretinsă este mult prea mare. In consecință l'au condamnat pe actor să plătească soției săptămânal, o mie de dolari (adică circa 150 mii lei).

Mai interesant însă este faptul că Oliver Hardy, deși e in veșnică ceartă cu soția sa, a declarat judecătorilor că plătește cu plăcere și că nici în ruptul capului nu vrea să divorțeze. Capricii de artist !..

Incordarea spiritelor în Franța

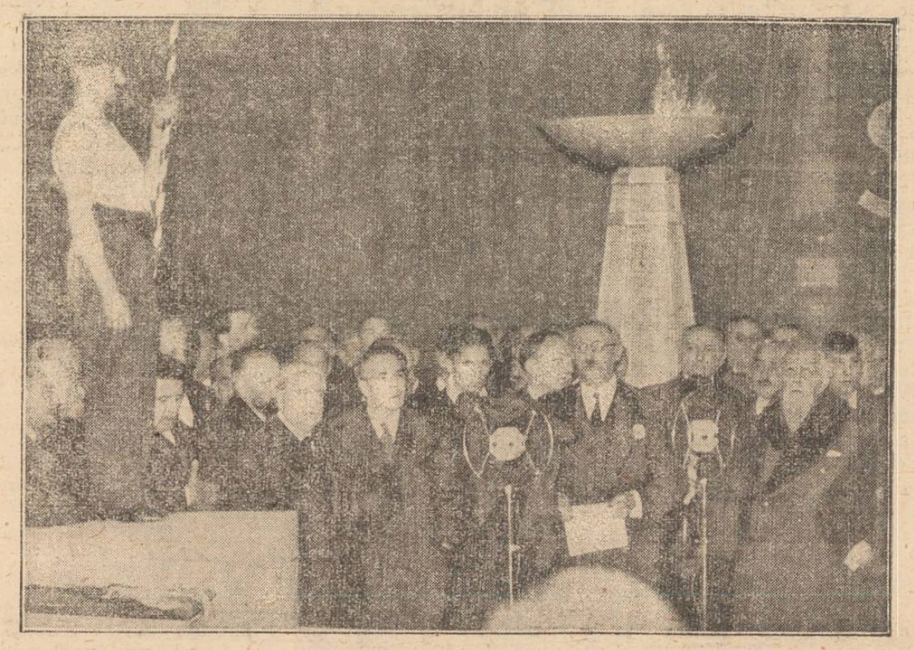

Sinuciderea ministrului de interne Roger Salengro, în imprejurările cunoscute, marchează un punct culminant al pasiunilor politice din Franța. Raporturile între „dreapta" și „stânga" au devenit foarte încordate. La înmormântarea lui Salengro, premierul socialist d. Leon Blum a rostit un discurs reținut, dar din care se întrevede intenția unei împingeri hotărâte spre stânga. Și e teamă că se vor dezlănțui convulsii sociale foarte serioase.

In clișeu, d. Leon Blum vorbind în fața microfonului, la funeraliile lui Salengro.

„Caiete Săptămînale"

scrise de Eugen Herovanu

A apărut mult așteptata publicație a distinsului Universitar, Profesorul Eugen Herovanu, un produs delicat și valoros al Iașului intelectual.

Discutând în primul articol, noua Lege a Presei, pe care o dibuește acuma Guvernul

Dl. EUGEN HEROVANU

nostru, dl. Prof. Eugen Herovanu, odată cu libertatea scrisului, vorbește și de misiunea socială a artei și în special de literatură, de raportul ei cu mediul în care se desvoltă, de răspunderea scriitorului ca și a ziaristului în genere, de ideile pe care le propagă ca și de curentele pe care le declanșează...

In acest articol, intitulat „Destinația Literaturei și răspunderea scriitorului", dl. Prof. Herovanu analizează ideile lui Julien-Benda din cartea apărută mai de mult și intitulată „La Trahison des clerc".

Prin „clercs" Benta înțelege pe toți oamenii gândirei, oamenii de litere și de știință, oameni care nu tind numai decât la scopuri practice, ci urmăresc și bucuria pe care le oferă arta, știința sau o speculație metafizică ; oameni care ar putea repeta cuvintele Mântuitorului : „Impărăția mea nu e în lumea aceasta",

Starea de discordie, care e în lume, spune Benda — s'ar datori „trădării scriitorilor contemporani", care trebuiau să se îngrijească numai de singura lor misiune. de a spune mereu preocupărilor materiale drepturile și aspirațiile spiritului.

Dl. Prof. Eugen Herovanu discutând aceste păreri, cu toată autoritatea penei D-sale, cu un stil clar și cald, arată

(Continuarea în pag. 2-a)

Seminarul de Slavistică

Purtarea Rușilor față de Români în Basarabia la 1812

Miercuri, 25 Noemvrie c. *Seminarul de Slavistică* al Facultății de Litere dela Universitatea din Iași și-a început activitatea pe acest nou an școlar. A luat parte — pe lîngă d. profesor *Ilie Bărbulescu*, directorul Seminarului — mare număr de studente și studenți. A ținut conferința studentul d. *Gheorghe Bogaci*, tratând subiectul: *Reabilitări istorice despre purtarea rușilor față de Români în Basarabia la 1812.* Conferențiarul a spus următoarele, ce dăm aci în rezumat.

O privire obiectivă asupra trecutului, ne asigură că din toate relațiunile ruso-române, o singură dată au încercat Românii, din partea Rușilor, o pierdere: anexarea Basarabiei la Imperiul rusesc în 1812. Faptul acesta atrase după sine discuțiuni vii, reîmprospătate în ajunul războiului, când întrebarea cea mare era: cu cine trebuie să meargă România, cu Rusia, care-i luase Basarabia, sau cu Puterile Centrale ?

Pentru susținerea convingerilor politice s'au emis afirmațiuni de denaturare a intențiilor Rușilor; curentul se înțelește mai ales prin acei germanofili de dinaintea războiului.

Intrigile germanilor și-au găsit aici în țară un teren favorabil: nerecunoașterea culturii rusești și o intenționată neglijare a tuturor facerilor de bine din partea Rusiei, au făcut să se nască acel curent anti-rus. El devine tot mai puternic, mai ales după războiu, când în așezarea politică acelor două state, se confirmă deosebiri fundamentale de principii.

Pornind pe calea analizării fiecărei alirmațiuni, spre a vedea dacă e obiectivă sau nu, se poate menționa, ca un prim lucru în chestia Basarabiei, că această provincie n'a fost „răpită", după cum se spune.

Turcii oferiseră dușmanului lor, Rușii, această provincie, lucru care se poate constata din verificarea tratatelor din acel timp. Războiul între cele două țări, a fost rezultatul politicii lui Napoleon, care, el însuși, n'a vroit decât binele țărilor române, încredințându-le Rușilor. N'a fost deci, o inițiativă interesată din partea Imperiului rusesc.

Se mai afirmă că după ocuparea Basarabiei, „.. ca să oprească populația ce fugea pe un cap peste Prut, Rușii, cum se știe, au declarat, că dincolo de Prut bântute ciuma ceeace nu era adevărat și au stabilit carantina pe malul acestui râu, interzicând orice comunicație cu Moldova din dreapta Prutului. Așa spune s. erc. Stroe Dorna, în broșura sa: Pentru apărarea Basarabiei, la p. 12.

Citațiunile de acest fel sunt numeroase: toate însă seamănă așa de mult între ele încât este sigur că înrudirea se datorește aceluiaș izvor.

Din cercetarea tratatelor care studiază istoricul epidemiologiei, se constată, însă că ciuma a fost cu adevărat în țările române; în aproape tot cuprinsul, între 1806-1834. Aceastâ epidemie își revarsa cumplitele-i nenorociri, rămânând pentru multă vreme o dureroasă amintire. (cf. Proverbele, sau acea faimoasă „Ciuma lui Caragea).

Dar nici mișcări de populație n'au fost înspre Prut, după cum se afirmă. Au fost într'adevăr, câteva sute de Bulgari, care au părăsit pământurile spre a se îndrepta peste Dunăre, sub „Adevăratul jug Turcesc", imediat după izbucnirea ciumei în Bugeag. Singura localitate, de unde se spune că ar fi fugit Moldovenii, ar fi satul „Coniscari", care, însă, spre nedumerirea însăși acelor ce afirmă aceste lucruri, n'a avut o existența reală. Fuga aceasta chiar, a Moldovenilor din satul menționat (?!) e explicată prin apariția ciumii în Basarabia și

(Continuarea în pag. 2-a)

Zilnic sosesc noutăți
— LA —
Cuibul Păsărilor
Str. I. C. Brătianu 144

RADIO INGELEN 1937
Scala Geografică— O minune in arta radiofoniei. Tonalitatea, rezonanța și selectivitatea la perfecție.
Se vinde și în rate la
Frații Hirschensohn
Str. Ștefan cel Mare No. 2

Soroni Galoși Quadrat Riga

x *D-rul Panaite Zosin* dă consultațiuni (nervoase și interne) în str. Armeană 15, *de la 2—4 d. a.*

x **Gant Royal**" mănuși cu renume mondial, se vinde la marele mag. „FANTASIO" cu prețul fabricei.

x **Contra durerilor musculare, articulare, sciatice** de natură reumatică sau gutoasă întrebuințați **Frantzbrantwein Mentoformic Dr. Ratianu** aprobat de Consiliul Sanitar Superior. Alină durerile redând buna dispoziție.

Depozit Farmacia Dr. Ratianu, Iași Cuza Vodă 48.

x Pentru „Monitorul Oficial" orice publicații se primesc la administrația ziarului „Opinia".

rubrica cinematografică

Pentru săptămâna în curs, sălile de spectacol din localitate au programat filme de mare succes.

CINEMATOGRAFUL „TRIANON"

prezintă două realizări admirabile : „Extravagantul Mister Deeds"—, film cu subiect și acțiune palpitantă. Rolurile principale sunt deținute de Gary Cooper și Jean Arthur.

„Escadrila infernului" e deasemeni o producție interesantă cu Richard Dix și Laren Morley. Complectare : jurnal sonor „Paramount".

LA „SIDOLI"

avem prilejul să vizionăm două filme la fel de bune : „Fantoma de vânzare". Un film cu acțiune misterioasă interpretat de celebrii actori americani Robert Donat și Jeane Parker și regisat de René Clair.

„Bozambo"—, producție senzațională. Revistă de mare succes în care cântă și dansează celebrul duo : negrul Paul Robeson și vedeta neagră Nina Mac Kinney.

Programul se complectează cu un interesant jurnal sonor „Fox-Movietone".

CINEMATOGRAFUL „PHOENIX"

aduce pe ecran celebra feerie „Visul unei nopți de vară", după W. Shakespeare.

Muzică divină de compozitorul Mendelsohn. Regia faimosului Max Reinhardt și interpretarea lui James Cagney, Dick Powel, Joe Brown, Olivia de Haviland etc. asigură acestui film un succes de necontestat.

Se mai prezintă „Oameni de sacrificiu"—film de puternic dramatism cu Kay Francis și George Brent în rolurile principale ; precum și un interesant jurnal sonor.

LA „ROXY"

într'adevăr un regal artistic. Se reprezintă mult așteptatul „I. F. 1 ne repond plus" (Insula plutitoare). Film de spionaj admirabil interpretat de așii cinematografiei franceze : Charles Boyer și Jean Murat.

Al doilea film e „Ave Maria"—o magnifică producție muzicală în care îl auzim cântând pe celebrul Benjamino Gigli din operele : „Traviata", „Ave-Maria", „Maria se tu", etc. Partenera faimosului tenor, este actrița Käthe de Negy.

Complectare jurnal românesc.

LA CINEMA „ATENEUL TĂTĂRAȘI"

Două filme mari : „Privighetoarea Vienei" cu Martha Eggert, Leo Slezack, Theo Lingen, etc. și celebra realizare „Circul Barnum" cu protagoniștii Walace Beery, Adolpe Menjou, Virginia Bruce, Rochelle Hudson.

Jurnal sonor „Paramount" și Silly Symphonie complectează admirabilul program.

Vă dor bătăturile? Distrugeți-le cu „Coricol".
Depozit : Farmacia Pollak
Str. Ștefan cel Mare Telefon 233

V'ați intoxicat ?
Luați îndată Pilule de Slănic

O plantă medicinală

de curând descoperită în America, a stârnit senzație în Europa. Atât cercurile medicale din Statele Unite cât și din Europa, au rămas surprinse de extraordinarul succes obținut în știință cu această plantă medicinală.

Chiar în cazurile cronice de maladii de stomac și intestine, medicamentul acesta a întrecut toate așteptările. Nenumărați bolnavi cari perduseră toate speranțele într'o eventuală însănătoșire, ne trimit scrisori de mulțumire, confirmând puterea curativă a Gastro D-ului, extrasul plantei medicinale americane. Cereți la toate farmaciile și drogheriile Gastro D., sau prin poștă contra ramburs de lei 130 dela Farmacia Thoiss din București, Calea Victoriei 124.

Asociația corală „Cîntarea Moldovei"
a dat un examen reușit

După un an de muncă devotată, asociația corală „Cântarea Moldovei" a primit botezul rampei, oferind ieșenilor un frumos concert la Teatrul Național.

Sub bagheta inspirată a maestrului Vasile Popovici, corul alcătuit din aproape o sută persoane, a prezintat publicului bucăți alese, pe tema folclorului muzical românesc,—cu predominarea compozițiilor de autori moldoveni.

Munca d-lui prof. V. Popovici e cu totul remarcabilă. Corul este omogen, nuanțează artistic și posedă un repertor bogat și foarte variat. Partiturile cele mai complicate sânt executate cu succes vădit.

Menționăm calitățile d-rei Cella Herghel (soprană) și ale tenorilor Aurel Alexandrescu, Vârgolici și I. Țincoca, aplaudați în solo-uri.

Un prețios concurs au dat la pian d-na Natalia Răcoare și d-ra Mariana Cătulescu.

Cuvântări introductive, foarte interesante, au rostit d-nii Em. Serghie directorul teatrului, și preot I. Țincoca.

Numerosul public a ovaționat corul ; iar maestrului Popovici i s'au oferit flori.

Acest succes va da desigur îndemn Asociației „Cântarea Moldovei". de a duce armoniile moldovenești pe tot întinsul țării. As.

Mica „lovitură de stat" dela Primăria Iași
Cum s'a produs înlocuirea secretarului general și a directorului contabilității

Inainte de a părăsi Iașul pentru voiajul în străinătate d. primar Osvald Racovițză a făcut cunoscutele schimbări în personalul superior al primăriei,

O invitație învăluită

...de mister, au primit Joi dimineață d-nii Octav Breviman și Gh. Popovici, secretarul general și directorul contabilității Primăriei Iași.

Invitația chema pe cunoscuții funcționari superiori, la d. Racoviță acasă.

Cum în dimineața aceleași zile și d. Pascu Stanciu primise o invitație la fel, se putea lesne închipui că este vorba de unele diăpozițiuni privind ireburile Primăriei pe timpul lipsei primarului.

Așa au și gândit d-nii Breviman și Popovici, colaboratorii intimi și cei mai apropiați ai d-lui Racoviță.

Intinerirea cadrelor

...a fost subiectul tratat de d. Racovitză în conferința cu cei doi invitați. Primarul, fără înconjur, a cerut d-lor Breviman și Popovici să-și dea demisiile, pentru a-și aranja drepturile la pensie.

D. Breviman n'a scos o vorbă.

D, Popovici a obiectat că este „surprins" și a subliniat că mai are de făcut slujbă un an jumătate pentru a-și împlini anii de pensie.

Primarul a tăiat net discuția, arătând un decret de pensionare d-lor Breviman și Popovici, și unul de numirea noulor titulari : d. a v. Drăgan, ca secretar general ; d. Florea Petrescu, controlor financiar, ca șef al contabilității.

Față de cele văzute, d-nii Breviman și Popovici și-au iscălit demisiile (pe aceiași cerere—se zice), și nedumeriți, au părăsit locuința primarului.

Actul de autoritate

...al d-lui Racovitză a fost o surpriză pentru toată lumea. Chiar și pentru d. Pascu Stanciu, care cu un ceas mai devreme lucrase cu primarul.

Ni s'a semnalat că „schimbările" au produs și alte nemulțumiri în afară de acelea ale foștilor titulari.

Sunt nemulțumiți unii funcționari de carieră ai Primăriei, pentru aducerea în posturile superioare a unor slujbași dela alte autorități. A foct un precedent cu d. Jora. Acum este recidivă cu d. Florea Petrescu. Ambii au venit la Municipiu din corpul slujbașilor fiscali.

Oarecare nemulțumiri s'au produs și in clubul guvernamental.

*

In unele cercuri se spune că succesul acestei schimbări ar fi al d-lui Ionel Șoarec.

D. av. Dragan este la „Creditul Urban" ; iar d. Fl. Petrescu este rudă apropiată cu d. Șoarec. Mai este și faptul că d. Șoarec e președintele comisiei de înaintări a Primăriei...

*

Dl. Racovitză a procedat strategic ; foarte discret ; cu o oră înainte de a părăsi orașul.

Știa d-sa că altfel nu va putea izbuti, căci ar fi urmat intervenții irezistibile.

Prima ședință a consiliului municipal va avea a dezbate și chestiunea pensionării forțate ca și aceea a numirii noulor slujbași.

ȘBILȚ

Cîntarițul public

Primăria a dat următoarea ordonanță :

Cântăritul public fiind un drept exclusiv al Municipiului Iași, se interzice tuturor posesorilor de bascule de a exercita oficiul de cântărire publică.

Cântăritul public se va face numai pe basculele proprietatea Municipiului din piața Halei ; și str. Zugravilor—rampa gării.

Contravenienții la această ordonanță vor fi pedepsiți conform legilor în vigoare.

Strandul vă pregătește patru terenuri de patinaj.

DE INCHIRIAT o cameră mobilată în str. Lăpușneanu No. 23, intrare separată. A se adresa la ziar sub K.

Călătorii de plăcere
IN EUROPA ȘI PE MEDITERANA
individuale și în grup întreprinde regulat eftin și confortabil
ORT
Organizația Română de Turism s. a. r.
Reprezentanța Serviciului Maritim Român
București, Bd. Take Ionescu 3 — Tel. 4. 41. 65
Agenții în întreaga țară
Cereți prospecte detaliate. 2

REGIA AUTONOMĂ C. F. R.
PUBLICAȚIUNE

Se aduce la cunoștința generală că, în ziua de Vineri 11 Decemb. 1936, orele 11 a. m. se va ține o licitație publică la sediul Inspecției de Mișcare, București, gara de Nord, etaj II, camera 32, pentru:

Concesionarea bufetului din stația Constanța oraș

Condițiunile de licitație se găsesc publicate în Foaia Licitațiilor C. F. R. Informațiuni detailate la sediul Inspecției de Mișcare București, biroul M. 5.

No. 161892/R.A. 1936 *Direcțiunea Mișcării*

Pilulele de Slănic: purgativul ce nu face dureri.

CINEMA SIDOLI
Astăzi și în zilele următoare De la ora 3 fără întrerupere până la 12 jum. 2 mari filme 2 mari premiere cu prețurile cele mai reduse
FANTOME DE VANZARE
un film de acțiune misterioasă interpretat de celebrii artiști americani ROBERT DONAT și JEANE PARKER
Al 2-lea film
BOZAMBO
Revistă de mare succes
Complectare : JURNAL SONOR CENTURY

DOCTOR
A. Socolovschi
Specialist în boli și operațiuni
nas, gât, urechi
Inhalație cu ozon (electr.) electroterapie, raze înaltă frecvență
Cons. 8½—9½; 12—2; 4—7
Iași Str. Cuza Vodă Nr. 42

Dr. M. Avram
Medic de Spital
Consultă și operează
Boli Chirurgicale, Boli de femei, Mamoș
Consult. 3—7 p. m.
str. I. C. Brătianu 120
(Etaj)
(vis-a-vis de farm. Racovitză)

Al constipației inamic E pilula de Slănic.

CINEMA PHOENIX
Astăzi până Duminică
Prețurile cele mai eftine
13, 10 și 8 lei
se reprezintă
Oameni de sacrificiu
un film de un puternic dramatism întrepretat strălucit de
KAY FRANCIS
GEORGES BRENT
Al doilea film
Visul unei nopți de vară
după Shakespeare cu :
James Cagney
Dick Powel
Olivia de Havigan
Complectare :
SILLY SIMPHONIE

Slănic-purgativ e dusmanul constipației

Balul Studenților evrei
Sâmbătă 5 Dec.

DOCTORUL
R. DAMSKER
Medic de Spital
Str. Ghica Vodă No. 32
MEDICINA INTERNA
SIFILIS ȘI GENITO-URINARE

Doctor
A. Dascăl
BOLI INTERNE
VENERICE ȘI SIFILIS
Tratamentul blenoragiei la bărbați și femei
Diathermie urologică și generală
Consultații și tratamente:
7½ —10 a. m. și 2—9 seara
Duminică 9—12 a. m.
Iași, str. Cuza Vodă 42
(vis-a-vis de Camera de Comerț)

Liceul Militar Iași
Serviciul Aprovizionării
PUBLICAȚIE

Se aduce la cunoștința celor interesați, că în ziua de 11 Decembrie 1936 ora 10 dim. se va ține în localul Liceului Militar Iași, situat în Iași, str. Carol No. 47, a doua licitație publică cu termen scurt de 10 zile pt. procurarea colonialelor, brânză de oi și grăsime de porc, necesare hranei elevilor liceului pe timpul dela 1 Ianuarie la 31 Decembrie 1937.

Licitația se va ține în conformitate cu art. 88—110 incl. din L. C. P. Regulamentul O. C. L. normele publicate în M. O. No. 127 din 4/VI/931.

Toate persoanele care vor lua parte la licitație, vor depune pe lângă ofertă și o garanție de 5% din valoarea lucrului oferite, iar oferta se va face numai în conformitate cu caetul de sarcine, carese poate vedea în fiecare zi de lucru, dela orele 9—12, în localul Liceului Militar Iași, Str. Carol No. 47.

Comand. Liceului Militar Iași
Colonel, ss) Stănescu Ioan
Ofițer cu aprovizionarea
Locot. ss) Bratu Ioan
No. 4052 28 Noemb. 1936

V'ați stricat stomacul ? Luați pilule de Slănic

Epitropia Generală a Casei Sf. Spiridon din Iași

Aduce la cunoștința celor interesați că în ziua de 8 Decembrie 1936, ora 11 se va ține licitație publică cu strigări în cancelaria Epitropiei din Iași str. I. C. Brătianu No. 144 pentru vânzarea a două parcele teren situate în Tg. Frumos str. Viitorului No. 12.

Concurenții vor depune garanția de 5% în numerar sau în efecte garantate de Stat pe valoare reală, asupra prețului specilicat în caetul de sarcini de la care va începe licitația.

Caetul de sarcini și planul și orice alte informațiuni se pot vedea în fiecare zi între orele 9—13 la Serv. Domenial.

DOCTOR
Filip Stein
Medic de Spital
Fost asistent al clinicelor urinare din Londra
consultă pentru :
Bolișl operații urinare
(rinichi, beșică, prostată)
VENERICE — SIFILIS
Cystoscopie. uretroscopie
Cons. 8-9½ a.m. 3-6 și 7½-9
Str. I. C. Brătianu Nr. 112

„Caiete Săptămînale"

(Continuarea din pag. I-a)

cum mai toți gânditorii au descoperit alături de artist și pe omul-cetățean.

Arta, lileratura, scrierile în genere, spune Maestrul Herovanu, sânt un prndus al vieței sociale.

Se pot atașa și umanului, în senzul conceput de Montaigne

Amintește de vechea dsputâ între partizanii artei pentru artă și a artei cu tendința și găsește că eu greu un artist, o zic, se poate sustrage de la influența mediului social.

Dl. Prof. Herovanu, amintește de scriitori care au pregătit Unirea Principatelor și-au consolidat'o: un Bălcescu, Russo, Kogălniceanu, un Alexandri și Rosetti, mai târziu Eminescu, mișcarea de la sămănătorul ca și cei dela „Viața Românească" prin curentul poporanist ; Compară limitarea artei de o serie, cu cenzura pe care o impune un guvern sau care pun arta în serviciul Statului ca în Rusia Sovietică. Arta de a scrie, implică, numai decât „Libertatea". inche e distinsul Profesor Bucureștean, o libertate folosită cu sinceritate, onest, dar și cu sentimentul demnității.

Dar asupra „Caietelor săptămânale" ale fostului ieșean, trebue să mai insistăm ; și o vom face.

Av. EUG. MARINESCU

x Nu uitați să preschimbați bonurile de premii din seria 67-a. Tragerea acestor premii va avea loc în curând, odată cu tragerea premiilor seriei 68-a, care este aproape de terminare. Vom anunța la timp sala și data tragerii.

Purtarea Rușilor față de Români în Basarabia la 1812

(Continuarea din pagina I-a)

prin svonurile despre introducerea iobăgiei pentru țărani, lucru care nu s'a întâmplat însă. Dar Moldova a fost într'adevăr contaminată de ciumă și acest lucru s'a făcut cunoscut „lăcuitoriilor Oblastiei Bessarabiei a toată starea" ; încât, e foarte greu de admis că Moldovenii de aici ar trece în părțile despre care se știa că și ele sunt contaminate.

Pretinsele mișcări de populație. se mărginesc la emigrări în spre Dobrogea sau chiar peste Prut, din cauza ciumii. Dacă însă, unii, au putut explica emigrarea din cauza prigonirilor guvernului țarist, apoi, ei nu vor putea explica dece Moldovenii trec Nistrul spre a se stabili în ținuturile Novorosiei.

Cei ce pun o mare valoare pe cele câteva emigrări, neglijează intenționat emigrările în mare număr din țările române în însăși Basarabia, cea de sub „Cnutul rusesc"

Astfel, întrați din nou sub oblăduire turcească, imediat după încheierea păcii (1812) un mare număr de locuitori „se deștărară" spre a se refugia în Rusia și aiurea. Revoluția eteristă la rândul ei, atrase răzbunarea cumpliților eniceri și împotriva acelora ce voiseră să se scutere de jugul Fanarioților. Sute de laici și un mare număr de clerici găsiră adăpost în „Oblastia Bassarabiei". Afară de aceste două mișcări de populație înspre Basarabia, în număr mult mai mare au trecut Moldovenii Prutul spre a se așeza ca noui coloniști în sudul acestei provincii, anume, în locurile rămase libere după retragerea turcilor și tatarilor (1812).

Au fost prin urmare, emigrări înspre Basarabia pentru ai cărei locuitori s'au acordat multe privilegii ce n'au fost cunoscute celorlalte popoare supuse Imperiului.

Din simpla înșirare a faptelor, se recunoaște că nu toate din afirmațiile istoricilor, corespund adevărului. Cei ce tratează chestiunea Basarabiei in acest spirit, nu sânt decât continuatorii curentului anti-rus, de care a fost vorba mai sus.

*

In urma acestei expuneri a d-lui Gh. Bogaci, s-au făcut discuții, ca de obicei în Seminar, — sub conducerea d-lui profesor Bărbulescu — între conferențiar și ascultătorii săi. Discuțiile s-au făcut asupra fondului și formii conferinței ; la ele au luat parte mai cu seamă studenții : Nicolae Savin, Gh. M. Dragoș, Nic. Andronic și Eugenia Luca.

x Dr. BRENER, specialist mamoș. Consut. dela 2—6 p. m. str. Banu.

Purgativul cel mai bun? Pilulele de Slănic.

Cinema Roxy -Astăzi până Duminică inclusiv
Două premiere la Iași de o reală valoare artistică
AVE MARIA
O magnifică producție muzicală cu tenorul
BENJAMINO GIGLI
secondat de KATHE DE NAGY
Al doilea film
Insula plutitoare
cu CHARLES BOYER și JEAN MURAT
SILY SIMPHONIE și JURNALUL complectări.

Cadavre ambulante!

Omenirea merge cu paşi gigantici spre un desnodământ tragic şi inevitabil. In curând, dacă nepăsarea va continua să stăpânească omenirea, statisticile vor inregistra — după expresia unui medic londonez — legiuni de cadavre ambulante, oameni scoşi din rândurile societăţii, din cauza incapacităţii lor intelectuale şi a extenuării lor fizice. Căci atât astma cât şi bronşita acută sau cronică, dau loc la chinuitoare accese de sufocaţie, care pun bolnavul într'o permanentă stare de agitaţie şi de febrilitate. Pentru curmarea boalei cât şi pentru îndepărtarea fenomenelor care o însoţesc se recomandă cu insistenţă siropul „Phedrosan". Având în compoziţia sa benzoatul de sodiu, thiocolul, bromoformul, tr. Dossera, bromura de sodiu, siropul Desessartz, siropul tolu şi ephedrina. „Phedrosan"-ul este fluidificatorul secreţiunilor groase, un calmant al tusei şi agitaţiei şi tot odată un expectorant prin excelenţă, dublat de puternice proprietăţi antiseptice, antitermice şi antispasmodice. „Phedrosan" e suveran în toate bolile căilor respiratorii.

Rivalul stofelor englezeşti

ELECTA

Depozit general: Postăvăria „BRITEX" STR. GABROVENI, 10

Pregătiţi-vă de patinaj

Cum se va serba la Iaşi ziua de 1 Decembrie

Ziua de 1 Decembrie, când se împlinesc 18 ani de la revenirea provinciilor înstrăinate la patria mamă, va fi sărbătorită la Iaşi cu un fast deosebit.

Se va da acestei zile importanţa pe care o merită actul istoric al întregirei, sublniindu-se încă odată dreptatea făcută în 1918 şi netemeinicia pretenţiilor revizioniste.

Va colabora la serbare tot ce are Iaşul mai reprezentativ, alături de studenţime şi şcoli.

La ora 9 jum. dimineaţă se va oficia un Te-Deum la catedrala Mitropolitană, după care va urma o mare întrunire în sala Sidoli, la ora 11.

La această întrunire vor lua cuvântul I. P. S. S. Mitropolitul Nicodem, d-nii rector Traian Bratu, din partea Universităţii, Pr. V. Iordăchescu, pentru Liga culturală, gen. Panaitescu din partea Uniunii ofiţerilor în rezervă şi prof. Fedeleş pentru Asoc. „Cultul patriei".

Vor vorbi apoi 4 studenţi de la cele 4 facultăţi, originari din provinciile alipite, şi câte un reprezentant din partea I. O. V-lui, Cercului didactic, Baroului şi Asoc. femeniste.

Ultimul va vorbi d. prof. Petre Dragomirescu, decanul facultăţii de drept, şi preşedintele Ligii Antirevizioniste, regiunea Moldova.

Alte cuvinte de elogiu
pentru memoria savanţilor Leon Cosmovici şi I. Borcea

Dintre scrisorile şi telegramele primite de d. prof. N. Cosmovici, mai reţinem următoarele :

Iubite Domnule Cosmovici,

Am primit aici, astăzi, cartea poştală prin care mă inviţi la Iaşi. Iţi mulţămesc mult de amabilitate şi te felicit din suflet că ai luat iniţiativa de a fixa în peretele amfiteatrului de zoofiziologi , cele două medalioane ale savanţilor Leon Cosmovici şi Ioan Borcea.

I-am cunoscut bine pe amândoi; i-am apreciat. Prin lucrările şi activitatea lor didactică ei au contribuit mult la progresul ştiinţei şi a învăţământului Sc. naturale în România. Generaţiile de naturalişti ce se vor pregăti de acuma înainte ascultând cursuri în amfiteatrul sus citat, vor avea mereu înainte chipul a doi înaintaşi şi modelul a doi profesori de imitat.

Regret că am primit târziu invitaţia şi nu am putut veni la Iaşi, unde aveam ocazia să strâng mâna tuturor colegilor şi prietenilor mei. Mă îndatoraţi dacă le transmiteţi tuturor cuvintele mele bune.

D-voastră toată consideraţia
Prof. A. Popovici-Bâznoşianu

O telegramă a d-lui ministru Victor Iamandi

„Fiind nevoit să lipsesc de la pioasa şi meritata comemorare a neuitaţilor Leon Cosmovici şi Ion Borcea, la care aţi avut deosibita amabilitate şi atenţiune de a mă invita, îngăduiţi-mi de a vă felicita călduros pentru lăudabila D-stră iniţiativă şi să vă asigur de sentimentele de adâncă veneraţiune şi preţuire a memoriei acestor eminenţi profesori cari au ilustrat deopotrivă ştiinţa românească şi Universitatea ieşană".

Victor Iamandi

Şedinţa antirevizionistă
a Asociaţiei femeniste

Intreaga suflare românească adânc impresionată de norii ce se ivesc la orizont, se pregăteşte să-şi manifeste în ziua de 1 Decembrie hotărârea nestrămutată a întregului popor român de a-şi păstra în veci hotarele actuale ale ţării.

In ultima şedinţă a Asoc. feministe din Iaşi, d-na Profesoară Eliza Iosif tratând subiectul : Femeia ca educatoare a naţiunii, a introdus chestiunea fruntariilor şi revizionismului. D-sa arătând drepturile imprescriptibile ale noastre asupra Ardealului, fapt afirmat în chiar *cronicile vechi ungureşti* în care se povestesc luptele năvălitorilor unguri cu voevozii români, pe care i-a găsit aşezaţi pe pământul românesc cu mult înainte de venirea ungurilor năvălitori.

D-na prezidentă E'ena Meissner a elogiat în faţa unei săli pline, această expunere caldă, patriotică şi convingătoare.

Palatul de Justiţie

Ştiri dela parchet şi instrucţie

Afacerea Sava Radu.—Cabinetul de instrucţie a audiat o nouă serie de martori în afacerea casierului postal Sava Radu acuzat de fraude. Se pare că zilele acestea Sava Radu va fi pus în libertate.

*

Ameninţare cu moartea.— D. Const. Aparu din str. Prudenţei, a reclamat justiţiei pentru ameninţare cu moartea pe vecinul său d. Ion Ţivilică. Acesta ar fi afirmat că-l va impuşca pe reclamant cu soţia şi fica sa.

*

Bancrută. — Cabinetul de instrucţie a terminat cercetările în legătură cu invinuirea de bancrută ce se aduce comerciantului Heinric Gârcineanu din str. Lozonschi şi a trimis dosarul la parchet pentru rechizitor.

Rechizitor pentru insulte. — In urma reclamaţiei d-lui Iţic Avram din str. Nicolina 2, a fost trimis în judecată Izrael Moscovici din aceiaş stradă, pentru insulte.

*

Falşurile în dauna Epitropiei Sft. Spiridon.— Parchetul a emis rechizitor definitiv pentru falş împotriva lui P. Cristea din str. I. Creangă fost în serviciul Epitropiei Sft. Spiridon.

Acesta a falşificat bonuri a'e Spiridoniei, însusindu-şi diverse materiale şi bani în complicitate cu alţi câţiva slujbaşi ai instituţiei.

De la Tribunal

Acţiuni directe, apeluri, condamnări

Denunţare calomnioasă.— D. Gh. A. Bădăreu învăţător din comuna Bivolari, a acţionat în judecată pentru denunţare calomnioasă, pe plutonierul Frantz Dan din Reg. 2 Antiaeriană.

*

Divors. — Dl. C. Iamandi funaţionar cu domiciliul ales la d. av. C. Coman din str. Lăpuşneanu, a introdus acţiune de divors soţiei sale d-na Iulia Iamandi din str. Cuza-Vodă.

*

Apel.—Comerciantul Lupu Goldenberg din str. Brăteanu, a făcut apel la Tribunal in contra hotărârei jud. Ocol prin care a fost obligat să plătească societăţii „Arhimedas" din Cluj suma de 20.264 lei cu procente comerciale şi 1000 lei cheltueli de judecată.

*

Achitaţi.—B. Bercovici din Ţiganaşi condamnat în primă instanţă pentru furt la 10 zile închisoare, a fost achitat.

*

Gogu Rozenberg din str. Venerei, judecat pentru loviri, a fost achitat.

*

A mai fost achitat Haralamb Moraru din Fântânele, judecat pentru ameninţare.

*

Camera de punere sub acuzare a redactat actul de trimitere faţa juraţilor a lui V. Moraru, C. Sănduleanu şi A. Zlătog din Com. Aroneanu, acuzaţi ca au ucis pe consăteanul lor V. Văleanu.

Rep.

Informaţii

x In ziua de 1 Decembrie, cu ocazia solemnităţilor ce vor avea loc la Bucureşii pentru aniversarea împlinirii a 20 ani dela intrarea în războiu,—vor lua parte şi toate drapelele,—cu gărzi de onoare,—aparţinând regimentelor din Corpul 4 Armată cari au luptat în războiul pentru întregirea neamului,

x La solemnităţile dela Bucureşti, din ziua de 1 Decembrie a. c., vor lua parte ca invitaţi ai Ministerului Apărării Naţionale, toţi generalii de rezervă şi din retragere cari în războiul pentru întregirea neamului au fost comandanţi de mari unităţii.

x Mlnisterul de finanţe a ridicat amenziie d-lor Ion Petriţeanu din str. Sălciilor 13 şi Neculai Popază din şoseaua Naţională 106, contravenienţi la declararea situaţiei viilor.

x Tribunalul a infirmat mandatul de arestare emis de cabinetul de instrucţie împotriva femeii Maria Carol acuzată că a incendiat imobilul fostei bănci „Moldova".

In contra infirmării mandatului, parchetul a făcut apel la Camera de punere sub acuzare.

Apelul se va judeca azi.

x Incercare de sinucidere — „Salvarea" a transportat la spitalul Sf. Spiridnn pe tânăra Eugenia Marinciuc din Şos. Moara de Foc 22, care a încercat să se sinucidă, consumând o cantitate de spirt denaturat,

Cauza actului disperat nu se cunoaşte.

x Orarul la Brutării. — Astăzi, după amează, la ora 5 are loc la Camera de Muncă o constătuire a reprezentanţilor lucrătorilor şi patronilor brutari, pentru a se stabili orarul de muncă la brutării.

In cazul când nu se ajunge la un acord, conducerea Camerei Muncă e decisă să aplice decizia Inaltei Curţi de Casaţie, prin care se opreşte lucrul de noapte la brutării.

x Orarul la magazine.— In ceia ce priveşte orarul la magazine, s'a ajuns la o înţelegere între patroni şi funcţionari particulari, în sensul ca magazinele să se închidă la ora 8 seara.

Aceasta numai pe timpul sărbătorilor, adică între 1 Decembrie şi 7 Ianuarie.

După această dată, se va reveni la orarul legal, adică magazinele se vor închide la ora 7 seara.

x Parastas pentru Ion Borcea.—La biserica Sf. Spiridon s'a oficiat ieri dimineaţă un parastas pentru regretatul profesor Ion Borcea. Serviciul religios a fost oficiat de păr. Solomei.

Au luat parte familia, rudele, cunoscuţii şi mulţi studenţi ai defunctului.

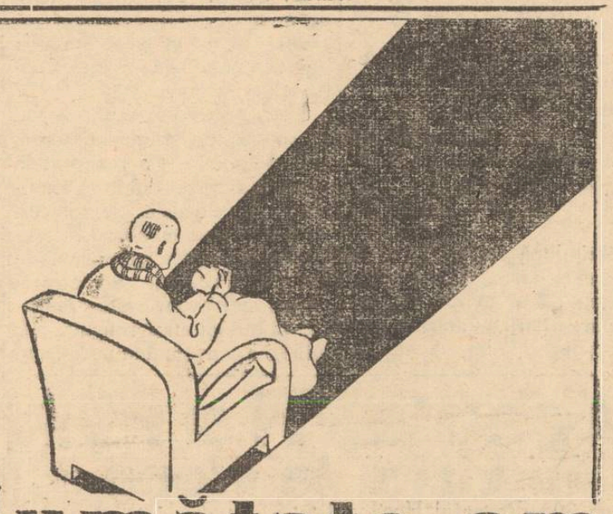

Jumătate om

eşti atunci, când ai GUTURAI, sau te-a prins RĂCEALA. Nu te chinui zile, sau săptămâni întregi, ia 1—2

TABLETE ASPIRIN

şi te vei vindeca.

BAYER

Luaţi seama la crucea »Bayer«

Ieri la Senat
discursul la Mesaj
al d-lui ministru Victor Iamandi

Bucureşti 30 — D. Victor Iamandi ministrul cultelor şi artelor, a rostit ieri un mare discurs la Senat, răspunzân în numele guvernului la discuţia mesajului.

D. Iamandi şi-a împărţit cuvântarea în două părţi: politica externă şi internă.

In prima parte, d. Iamandi a combătut în special criticile d-lui Manoilescu şi a arătat solidaritatea Micei Înţelegeri.

„Acolo trebue să fie îndreptate privirile noastre, a spus d. Iamandi, şi dacă mâine s'ar întâmpla ca primejdia să sosească, noi trebue să scontăm în primul rând pe aceşti aliaţi, care ca şi în trecut s'au convins că trebue şi işi vor face datoria alături de Franţa şi Anglia.

*

In partea doua a discursului, d. Iamandi s'a ocupat de activitatea guvernului, de drepturile politice ale clasei ţărăneşti, de salarizarea preoţilor, etc.

Vorbind despre libertatea presei, d. Iamandi a arătat că este un apărător deplin al acestei libertăţi, dar şi a unei răspunderi întregi şi efective.

Apoi d. Iamandi s'a ocupat de mişcările extremiste pe care le-a combătut, a examinat criticile partidului naţ-ţărănesc la discuţia adresei şi a arătat rolul tineretului.

D. Iamandi a fost ovaţionat şi s'a admis afişarea discursului.

Mînăstiri din eparhia Moldovei
cărora li se vor restitui o parte din averi

Se ştie că în mesajul regal, pentru deschiderea Corpurilor Legiuitoare, s'a amintit şi despre restituirea averilor mânăstireşti.

D. ministru Victor Iamandi a şi alcătuit un proect de lege pentru constituirea vetrelor mânăstireşti, prin care se va asigura un minimum de desvoltaré materială vechilor locaşuri de credinţă care au jucat un rol deosebit în trecutul bisericesc al ţării.

IPS. Mitropolit Nicodem a propus ca în Eparhia Moldovei să li se restitue averile M-rilor: Slatina, Cetăţuia, Râşca, Agapia, Varatec şi Agafton (în afară, bine înţeles de Mânăstirea Neamţ). Chiriarhul Moldovei a avut în această privinţă o consfătuire cu d. ministru Iamandi.

Inspectoratul Muncii Iaşi

Către domnii patroni ai întreprinderilor industriale şi comerciale.

Ministerul Muncii face cunoscut că dela 1 Decembrie 1936, va reincepe ca şi în anii trecuţi, încasarea cotei de unu la sută pentru fondul de ajutorarea şomeurilor.

Aceste sumi se vor vărsa numai la Casele şi Oficiile de asigurări sociale.

Crema Khasya hrăneşte epiderma, netezeşte pielea şi strânge porii.

Depozit: Farmacia Pollak
Str. Ştefan cel Mare, Telefon 235

Purgativul cel mai bun? Pilulele de Slănic!

Sindicatul Ziariştilor Profesionişti din Iaşi

Convocare

Membrii Sindicatului sunt convocaţi conform Art. 14 din Statut în Adunare Generală extraordinară pe ziua de Duminică 13 Dec. ora 11 a. m. la sediul din str. Banu No. 1.

La ordinea zilei:
a) complectarea comitetului
b) diverse.

Dacă la data de mai sus nu se întruneşte numărul legal de membrii, adunarea viitoare se ţine Duminică 20 Dec. a. c. în acelaş loc şi la aceeaşi oră, când se vor lua hotărâri cu orice număr de membrii prezenţi.

Preşedinte
(ss) C. R. **Ghiulea**
Secretar G-l
(ss) H. B. **Burileanu**

Iaşi 29 Nov. 1936

V'aţi intoxicat? Luaţi îndată Pilule de Slănic

SOCIETATEA

pentru distribuirea de lemne la săraci *„Ghizela şi Arnold Weinrauch"* Iaşi, aduce la cunoştinţa celor interesaţi, că înscrierile în tabloul de distribuţie, se vor face, în zilele de 28, 29 şi 30 Noembrie 1936. numai între orele 9—11 dim. la biroul din strada Costache Negri No. 66 (casele Poker).

Solicitatorii se vor prezenta personal cu buletinul de populaţie.

Preşedinte, Arnold Weinrauch
Secretar Nathan Schwartz

x Bonurile de premii din seria 67-a se preschimbă zilnic la ad-ţia ziarului.

România
Colegiul Farmaceutic
al Munic. şi Judeţului Iaşi

INŞTIINŢARE

Ministerul Sănătăţii prin Decizia No. 97181/936 fixând data alegerilor colegiilor judeţene pentru ziua de 17 Decembrie a. c.

In vederea întocmirei listelor electorale, toti licenţiaţii în farmacie, — proprietari şi neproprietari,— din municipiul şi judeţul Iaşi, sunt invitaţi a se înscrie în aceste liste, la sepiul provizoriu al Colegiului Farmaceutic Iaşi, str. Ştefan cel Mare 13 (Farmacia Pollak).

Termenul de înscriere expiră la 7 Decembrie a. c.

Preşedinte, JUSTIN ADACE

Pentru TOT ce aveţi la

Bucureşti

adresaţi-vă cu încredere

d-lui I. Bodinger

(fost secretarul d-lui av. Diamant)
BUCUREŞTI, str. Toamnei 80. Tel. 23210

Preferaţi „Crema de lăcrămioare", idealul frumuseţei. Depozit Farmacia Dr. Beceanu, Piaţa Halei Iaşi.

Spitalul „Caritatea" Iaşi
Str. Gl. Berthelot No. 2

ANUNŢ

Se aduce la cunoştinţa celor interesaţi că pe ziua de 3 Decembrie 1936, ora 10 a. m. se va ţine licitaţia publică cu oferte închise pentru aprovizionarea spitalului „Caritatea" cu lapte pe timp de un an necesar hrănirei bolnavilor.

Condiţiunile speciale şi caetul de sarcini se pot vedea în fiecare zi de lucru la cancelaria Administraţiei între orele 8—12 şi 3—6.

Toate taxele de publicaţie cad în sarcina furnizorului adjudecatar.

Medic Primar,
Dr. Alex. Moruzi
Intendent, Nec. Postică

Dr. GANCEVICI
consultă
BOLI DE PIEPT
str. Lăpuşneanu No. 19
Luni, Mercuri şi Vineri
intre orele 1— n. n

DOCTORUL
M. OIVID
şeful secţiei ortopedice a Spit. Israelit

Consultă şi operează: Maladiile oaselor şi ale incheeturilor, Fracturi şi luxaţii, Tuberculoză osoasă şi a coloanei vertebrale, diformităţile membrelor şi ale coloanei vertebrale înăscute şi dobândite paraliziile musculare, luxaţia şoldului etc. Tratamentul piciorului plat dureros cu Einlagen, Proteze, bandaje şi aparate ortopedice
Röntgen diagnostic (Raze X)
Radiografie — Radioscopie
(ŞI LA DOMICILIU)
Consult. 3—6
Str. Elena Doamna 27 Iaşi

Galoşi şi Şoşoni cu jumătate preţ vinde TEGRA Cuza-Vodă Nr. 69

ULTIMA ORĂ

ORA 12

Ziua de 1 Decembre

M. S. Regele vorbeşte mîne

la inaugurarea Arcului de Triumf

Bucureşti 30. — Delegaţiile parlamentare cehoslovace şi jugoslave pentru a participa la serbărire unirei, au sosit în Capitală.

Aseară a sosit şi misiunea militară franceză.

*

Pentru fixarea definitivă a programului serbărilor, a avut loc aseară o consfătuire ministerială la locuinţa d-lui prim ministru Tătărescu. Au luat parte d-nii Inculeţ, vice preşedinte al consiliului, N. N. Săveanu, preşedintele Camerei şi Iuca, ministru de interne.

S'a hotărât ca serbările să fie difuzate prin posturile de radio româneşti.

Mâine Marţi 1 Decembrie la orele 10 jumătate, la inaugurarea arcului de triumf, *va vorbi M. S. Regele*, iar după amiază la orele 5 va avea loc şedinţa solemnă a parlamentelor Micei Înţelegeri.

Atât discursul suveranului cât şi şedinţa parlamentului vor fi retransmise şi de posturile de radio Praga şi Belgrad.

*

Astăzi după amiază la orele 5 d. Jean Şeba, ministrul Cehoslovaciei, dă o mare recepţie în onoarea parlamentarilor Micei Înţelegeri, iar seara d. Thierry, ministrul Franţei, dă o recepţie în onoarea misiunei militare franceze.

*

Cu prilejul prezenţei delegaţiilor parlamentare cehă şi jugoslavă, d. N. N. Săveanu, preşedintele Camerei, a luat iniţiativa constituirei Micei Înţelegeri Parlamentare.

Dl. Victor Antonescu

s'a înapoiat în Bucureşti
Astăzi se va prezinta M. S. Regelui

Bucureşti 30. — D. Victor Antonescu, ministru de externe, a sosit ieri după amiază la orele 5 în Bucureşti, venind dela Varşovia.

In gară a fost primit de membrii corpului diplomatic, d. Victor Bădulescu şi personalul superior al ministerului de externe.

La orele 6 jumătate d. Victor Antonescu a făcut o vizită d-lui prim ministru Tătărescu, pe care l-a pus în curent cu rezultatul acţiunei diplomatice la Varşovia.

După aceia d. Antonescu s'a consfătuit cu d. Victor Bădulescu.

Astăzi ministrul de externe se va prezenta în audienţă M. S. Regelui, spre a-l informa pe suveran despre convorbirile avute cu conducătorii Poloniei.

Ameliorarea raporturilor d-lui Gh. Brătianu cu Coroana

Adunarea georgistă dela Bucureşti

Bucureşti 30. — Ieri a avut loc congresul organizaţiei liberal-georgiste de Ilfov.

Dl. Gh. Brătianu, înconjurat de fruntaşii partidului a primit defilarea congresiştilor, după care a avut loc adunarea.

D. Const. Toma s'a ocupat de situaţia politică internă, arătând că nu se poate face o uniune naţională în jurul actualului guvern.

D. George Brătianu a vorbit în special de politica externă, arătându-se totuşi rezervat în declaraţii, rezervându-şi expunerea în comisla de afaceri străine a parlamentului.

Răspunzând acţiunei revizioniste, d. Brătianu a declarat că „şi noi avem peste graniţe, cel puţin tot atâţi români, câţi minoritari avem înăuntru frunteriilor".

Hotarele fixate prin tratatul dela Trianon, n'au fost cerute de noi, ci ne-au fost date.

D. Brăteanu s'a ridicat contra demagogiei şi a arătat că partidul rămâne pe linia demnităţii şi dârzeniei.

*

In discursurile pronunţate, s'a putut observa o ameliorare a raporturilor cu Coroana.

In cursul săptămânii viitoare, d. George Brătianu va solicita audienţă M. S. Regelui spre a-l pune în curent pe suveran cu vizitele făcute la Berlin, Bruxelles şi Paris.

Intre timp d. Brătianu va continua şi întrevederile cu şefii de partide, tot asupra politicei externe.

O declaraţie a d-lui Al. Vaida

Bucureşti 30 — Ieri a avut loc consfătuirea şefilor de organizaţii ai „frontului românesc".

D. Vaida Voevod a făcut câteva declaraţii, ridicându-se cu hotărâre împotriva revizionismului.

Mai departe d. Vaida a declarat:

Eu l-am atacat pe d. Titulescu, pentrucă n'a văzut din timp scoborârea prestigiului Ligii Naţiunilor.

Dar nu pot să nu recunosc că Nicolae Titulescu a adus glorie acestei ţări".

In încheiere d. Vaida a stăruit asupra necesităţii consolidării Micei Antante şi a continuării acţiunei de înarmare a ţării.

Tineretul ţărănesc

Ieri a avut loc congresul tineretului naţional-ţărănesc din Capitală.

D. Mihalache a arătat rolul tineretului pentru ridicarea clasei ţărăneşti.

*

D. Iuliu Maniu a sosit aseară în capitală.

Regentul Horty în vizită la Viena

Viena 30.—Regentul Horthy al Ungariei a sosit ieri dimineaţă la Viena, fiind primit de preşedintele republicii şi guvernul austriac.

D. Miklas, preşedintele Austriei a dat un dejun în onoarea regentului Horthy.

Apoi regentul a avut întrevederi politice cu conducătorii Austriei.

LUPTELE continuă violent la Madrid

Madrid 30. — Forţele naţionaliste au deslănţuit ieri ofensiva generală asupra Madridului, atacând în special în sectoarele de nord-vest şi sud.

Un alt atac s'a dat în sectorul Cetăţii Universitare.

Luptele au fost de o violenţă extraordinară.

Comunicatul dat de comitetul de apărare al Madridului anunţă că ofensiva a fost respinsă.

*

Forţele guvernamentale au atacat ieri flancul drept al armatei generalului Varela.

Din Santander se anunţă că trupele guvernamentale au atacat pe frontul din provincia Burgos, ocupând câteva puncte strategice.

*

Delegaţia parlamentarilor britanici a vizitat ieri Madridul.

S'au trimis telegrame primilor miniştri ai Franţei şi Angliei, cerându-se câte o mie de camioane pentru evacuarea populaţiei capitalei.

*

Agenţia Havas primeşte ştirea că consulii Austriei şi Paraguaiului au fost ieri asasinaţi de separatiştii din Bilbao.

Funcţionari postali arestaţi

Bucureşti 30.— In afacerea neregulilor dela poştă, au mai fost arestaţi eri doi funcţionari, Mihai Protopopescu şi Ioan Stănescu, care deschideau plicurile de valoare ce veneau din străinătate.

Parlamentul medical

Bucureşti 30. — Ieri a avut loc adunarea parlamentului medical.

Intre alţi vorbitori, d. dr. Cădere-Iaşi a cerut repartiţia serviciului sanitar pentru caz de război.

Chemarea Camerei de Muncă

pentru sărbătorirea zilei de 1 Decembrie

Iubiţi Meseriaşi
Iubiţi Funcţionari

Şi tuturor acelora care fac parte din Camera de Muncă Iaşi, le fac următoarea chemare.

La hotărârea Majestăţei Sale Regelui, a Inaltului Guvern şi Parlament al ţării de a sărbători unirea Ardealului în ziua de 1 Decembrie, ca conducător interimar al acestei camere, vă rog a lua parte la aceastâ mare manifestaţie, pentru a arăta lumei întregi, că indiferent de culoare politică, atunci când sunt în joc interesele neamului, *toate forţele naţiunei sunt mobilizate.*

Luaţi parte la chemarea semnată de I. P. S. Mitropolit Nicodem.

Luaţi parte la manifestaţie alături de chemarea Universităţei.

Luaţi parte la chemarea Primăriei oraşului Iaşi.

Luaţi parte la chemarea Ligei Antirevizioniste, — pentru ca într'un glas să strigăm, să ne audă de peste hotare, toţi acei ce doresc din pământul nostru, că toţi suntem zid pentru apărarea ţării şi a Regelui.

Cu cât manifestaţia Dv. va fi mai paşnică cu atât mai înălţătoare va fi.

Luaţi áminte că la această manifestaţie a Românilor iau parte Parlamentari ai aliaţilor noştri—Ceho-Slovaci şi Jugoslavi,— împreună cu o delegaţie a armatei franceze—pentru a se dovedi încă odată şi cu acest prilej că suntem aliaţi atât în timp de pace, cât şi în timp de război.

Fiţi uniţi în faţa vrăjmaşilor şi gata ori când a răspunde la chemarea Regelui Ţării, strigând cu toţii: „trăiască Regele Carol al II-lea".

Trăiască dinastia Română.

Trăiască România mare în graniţele ei etnice.

Trăiască toţi apărătorii ei.

C. M. OLARU
Vice-Preşedinte al Camerei de Muncă Circ. Iaşi

Zvonuri în jurul atitudinei Italiei

Paris 30.—In cercurile diplomatice a circulat ieri zvonul unei apropiate călătorii a d-lui Musolini în Germania, Austria şi Ungaria.

Atenţia generală era îndreptată spre o apropiată întrevedere între Duce şi Hitler.

Dela Roma însă, ştirea voiajului d-lui Musolini, a fost dezminţită.

„Pigmentol": cel mai bun regenerator al culorii părului.
Depozit: Farmacia Pollak
Str. Ştefan cel Mare. Telefon 235

AURUL s'a scumpit
vindeţi şi bijuteriile acum direct strada I. C. Brătianu 82

Prefectul de Durostor

condamnat la închisoare

Silistra 30.—D. Taşcu Pucerea, prefectul de Durostor, a fost condamnat la nouă luni închisoare şi doi ani interdicţie, pentrucă a ordonat să se strice un şanţ care înconjura lotul unei biserici, pentru a face drum.

Novaril
previne şi combate
răceli, gripă, guturai,
dureri de cap, de dinţi,
migrene, nevralgii, sciatică,
dureri de sale, junghiuri

Ştiri poliţieneşti

Câteva furturi în localitate

Astă noapte s'au înregistrat câte-va furturi.

S'a furat marfă din galantarele negustorului Solomon Steinfeld din str. An. Panu 35 şi Ana Busuioc (Bulevardul Ferdinand).

Deasemeni s'a furat carne dela măcelarul Tomescu din piaţa Bădărău.

— Din grajdul d-lui Marcu Avram (Şoseana Păcurari 85), s'a furat un cal roib şi un cotiugar.

SURPRINS DE TRĂSURĂ. —Birjarul N. Fanaragiu din str. Zugravi 82, cu trăsura cu nr. 277, a surprins pe str Lăpuşneanu pe d. Strul Leibovici din str. I. C. Brăteanu nr. 165.

Pietonul s'a ales cu leziuni uşoare.

IARAŞI JOCURI DE NOROC.—La biroul judiciar sânt cercetaţi Avram Grünberg din str. St. Lazăr 63 şi V. Bobârnac din str. Păcii 10. Ei au fost găsiţi în cafeneaua C. Gânju din str. Victor Place 3 practicând jocuri de noroc pe mize mari.

REP

Exhumarea osemintelor

unui frunţaş Cehoslovac

Bârlad.—In dimineaţa zilei de 28 c., în prezenţa autorităţilor, s'a făcut exhumarea osemintelor fruntaşului cehoslovac T. R. Stanzic Henvier din armata cehostovacă, căzut prizonier în luptele dela Mărăşeşti şi în urmă decedat şi înmormântat la cimitirul eroilor din localitate.

Dela cimitirul eroilor, osemintele aşezate într'un car mortuar împodobit cu tricolorul cehoslovac şi român, a trecut prin faţa cazărmilor unde au primit onorurile militare, iar de aici spre gară unde a fost îmbarcat într'un vagon împodobit cu tricolorul celor două ţări, de unde vor fi transportate în Cehoslovacia.

SANDU

x D. General de divizie adj. Athanasescu Gh., comandantul Corpului 4 Armată va participa la serbările de mâine din Bucureşti, împreună cu gărzile şi drapelele corpurilor care au luat parte în campania din 1916.

In garnizoana Iaşi se va sărbători evenimentele unirii tuturor românilor, cu un deosbit fast, după programul anunţat,

Pilulele de Slănic: purgativul ce nu face dureri.

Vase ruseşti scufundate

de naţionaliştii spanioli

Sevilla 30. —Generalul Quiepo de Lano a anunţat aseară la radio Sevilla, că în bombardamentul asupra Cartaginei, au fost scufundate trei vase ruseşti.

Unul din vapoare era încărcat cu proectile, destinate artileriei guvernamentale.

*

Paris 30. — Agenţia „Havas" transmite că azi dimineaţă a fost bombardat oraşul Alicante.

In luptele de la Oviedo s'au înregistrat 1000 de morţi.

Sinuciderea unui elev de liceu

Craiova 30.— Elevul Adolf Alagen, din clasa 8-a a liceului Ferdinand din localitate, s'a aruncat înaintea trenului.

Motivul se pare că ar fi o neînţelegere cu unii colegi.

La Uniunea avocaţilor

Bucureşti 30.— Ieri urma să aibă loc alegere pentru un loc în consiliul uniunei generale a avocaţilor din ţară, rămas vacant prin moartea lui Coust. Naumescu.

Neavând contracandidat, d. Istrate Micescu a fost proclamat ales.

Comuniştii franceji contra acordului germano-japonez

Paris 30.—La o întrunire a partidului comunist, la Velodromul de iarnă, deputatul Torez a declarat că alianţa germano-japoneză nu e decât un pretext, pentru a forma o coaliţie împotriva Rusiei,

Torez a atacat apoi guvernul Blum în chestia spaniolă, arătând că acest guvern s'a îndepărtat dela datoria Frontului popular.

V'aţi stricat stomacul? Luaţi pilule de Slănic

Renumita coafeză
ROZA
anunţă că nu mai lucrează la Coafor La Kleiner, din strada Lăpuşneanu vis-a-vis de Poştă, ci îşi deschide singură un
Salon de Coafură
în str. I. C. Brătianu No. 112, vis-a-vis de Muzeu.
Roagă clientela să o viziteze
PREŢURI REDUSE

ROMANIA
Prefectura Judeţului Iasi
Biroul Mobilizărei
Nr 208 din 20 Noembrie 1936

PUBLICAŢIUNE

Noi, Prefectul Judeţului Iasi;

Având în vedere dispoziţiunile ordinului Ministerului de Interne Nr. 1827 şi 2665 M. | 936, şi ale art. 125, 127 şi 128 din Regulamentul Legei Rechiziţiilor, aducem la cunoştinţa tuturor proprietarilor sau deţinătorilor de vechicule cu tracţiune mecanică (automobile, auto camioane, autotractoare, motociclete, etc. etc.) că sunt obligaţi să prezinte aceste vechicule cu tracţiune mecanică, in faţa Comisiunei de recensământ şi clasare a vechiculelor cu tracţiune mecanică în număr de două câri vor funcţiona:

a). La sediul Prefecturei de Judeţ (Palatul Administrativ) pentru proprietarii de vechicule cu tracţiune mecanică din cuprinsul judeţului Iaşi şi

b). La sediul Chesturei poliţiei Municipiului Iaşi, pentru proprietarii sau deţinătorii de vechicule cu tracţiune mecanică din cuprinsul Municipiului Iaşi.

Recensământul şi clasarea acestor v e h i c u l e se va face de către Comisiunile menţionate mai sus, în cuprinsul lunei Decembrie dela 1--20 după normele de mai jos.

In zilele de 1-15 Decembrie se vor prezenta Comisiunilor, proprietarii vechiculelor înscrise la Biroul Circulaţiei dela Chestura Poliţiei Municipiului Iaşi.

In zilele de 16 la 20 Decembrie, se vor prezenta toţi proprietarii cu vechicule de tracţiune mecanică cari nu au fost inscrise la Biroul Circulaţiei.

La cererea proprietarilor şi cu mijloacele de transport ale acestora, Comisiunea va cerceta la locuinţa proprietarilor, vechiculele menţionate mai sus şi cari fiind puse în situaţia de a nu se mai putea prezenta în faţa Comisiunei respective, sau cari fiind în depozite sau magazii, nu au fost puse încă în circulaţie. Proprietarii de tractoare vor prezenta Comisiunei numai datele necesare pentru înscrierea tractorului in tabelele respective.

Odată cu recensământul şi clasarea acestor vechicule, se va face şi recensământul pieselor de schimb aflate în magazie şi ateliere, pe care proprietarii respectivi sunt obligaţi a le declara Comisiunii.

p. Prefectul Jud. Iaşi

PIERDUT buletinul de înscriere în biroul populaţie No. 2851 din 21 Aprilie 1925 pe numele de Păduraru Aneta din Şos. Păcurari No. 17.

Cine-l va găsi şi va uza de el şi nu-l va depune autorităţilor în drept va suferi consecinţele legii.

Soţoni Galoşi Quadrat Riga

Saloanele Asociaţiei „A H V A"
Iaşi, str. Cuza-Vodă No. 20
Se aduce la cunoştinţă, că Sâmbătă 12 Decemb. 1936, va avea loc în saloanele asociaţiei „AHVA" o
Serată de Hanuka
PENTRU ELEVI ŞI COPII
Sunt rezervate diferite surprize şi distracţii.—Inceputul la ora 5 p. m.—Invitaţiile se pot obţine la secretariatul asociaţiei.
Comitetul

ANUL XXXIII No. 8899

ABONAMENTE

Lei 350 . . . . pe un an
. 180 . . . . „ 6 luni
. 90 . . . . „ 3 luni
. 1000 . Instituții publice

ATELIERILE TIPOGRAFICE
IAȘI STR. LĂPUȘNEANU 37

Telefoane { Redacția 391 / Administrația 394 / Serviciul de noapte 367

1 LEU

OPINIA

Ziar popular cotidian

MIERCURI 2 DECEMBRIE 1936

Premii gratuite — OPINIA

Bon No. 52

Seria 68-a

Hotarele Romîniei rămîn veșnice

Cu prilejul împlinirii a 18 ani dela Marea unire politică a tuturor românilor, astăzi Marți, 1 Dec., vechea Capitală a Moldovei, orașul tuturor unirilor și al tuturor sacrificiilor reale, Iașul Cultural, a organizat un meeting național de afirmare *din nou*, a drepturilor istorice intangibile, ale României reintregite în adevăratele ei hotare.

Noi, românii, am socotit și socotim încheiat definitiv procesul istoric al granițelor noastre hotărâte prin tratatele de pace dela Versailles și Trianon.

Toată lumea de bună credință știe, că la conferințele de pace, au luat parte câteva sute de savanți, geografi și istorici, cari au contribuit cu luminele lor științifice la determinarea hotarelor și drepturilor istorice ale națiunilor în litigiu ; iar *situația geografică a Ungariei de astăzi* se datorește în bună parte și izvoarelor științifice germane în special hărților etnografice ale lui *Kipert* și studiului : *„Naționalitățile"*, al lui *Auerbach* din **Austro-Ungaria.**

Nu s'a deslipit nici o țară fără raportul bine motivat al savanților pe baze serioase ale realităților istorice.

Așa că, nu poporul unguresc a fost despărțit de frații săi, ci s'a dovedit până la cea mai clară, evidentă că românii au fost subjugați și siliți să păstreze acest jug multe secole de suferinți și nedreptăți.

O propagandă intensă, de rea credință, împotriva drepturilor noastre etnice și istorice făcută de Ungaria, prin cereri de revizuire a tratatelor de pace, a găsit sprijin în unele cercuri politice și în anumită presă străină.

Este cunoscută intervenția în favoarea maghiarilor a lordului Rothermere care, ademenit de propaganda ungurească, a împrăștiat prin ziarele sale un curent în favoarea revendicărilor nedrepte.

Această propagandă de rea credință însă a început să zdruncine și în Italia (sora noastră) credința în sfintele drepturi ale noastre. Și aceasta ne doare mai mult, cu atât mai mult, cu cât sora noastră, Italia, cunoaște mai bine decât orice națiune, originea noastră romană și legăturile tradiționale și firești de ordin spiritual și politic cași în toate împrejurările istorice s'au valorificat și tradus prin acte impuse de aspirațiile și interesele comune naționale.

Aceleași comandamente ale politicei noastre comune naționale ne-au găsii unite, Italia și România ieșind din alianța nefirească, și luptând împreună, de nevoia imperioasă a liberării fraților noștri din Austro-Ungaria și pentru apărarea principiilor civilizației și a dreptului naționalităților.

Lumea toată trebue să înțeleagă lămurit că propaganda revizionistă împinge fatal popoarele europene la cel mai crâncen război ce a cunoscut omenirea.

Popoarele ce s'au liberat cu dreptate, nu vor lichida niciodată independența lor câștigată prin mari jertfe.

Românii nu vor renunța niciodată la o viață liberă și unitară, voită și cerută prin auto-determinarea populației și realizată prin imense sacrificii.

VICTOR MUNTEANU

Hotarul de stâncă...

1 Dec. 1918-1 Dec. 1936

Dușmanii pândesc la hotare
Cu ochii aprinși de mânie.
Ar vrea să pue în mișcare,
Să plece în hoarde barbare
Ca'n vremuri de crudă urgie.

Din negari Arpad se coboară
Visat de urmașii năvalnici
Și zarea cu ochii măsoară...
Apoi obosit se 'nfioară,
Zădarnic chemat de local aici..

Din Tisa în valuri s'adună
In liniștea nopții stăpâne
Și joacă o horă nebună,
La razele slabe de lună
Barbarii din vremuri păgâne

De veacuri îi știe Ardealul
Și-i lasă în noaptea adâncă,
Să urle, să joace ca valul,
Arpad să-și înjunghie calul
Oprit la hotarul de stâncă,..

In zori când lumina sporește
In caldele raze de soare,
Un bucium în codri doinește
Și lumei Românul vestește
Că Neamul întreg e'n picioare!

CONST. ROLLEA

Iașul respinge uneltirile revizioniste !

Cuvîntul I.P.S.S. Nicodim, Mitropolitul Moldovei

La mărcata adunare națională din sala Sidoli, astăzi 1 Decembre, I. P. S. Mitropolit Nicodem al Moldovei a rostit această cuvântare înaripată :

SLAVITĂ ADUNARE,

Scriptura Sfântă ne spune, că la început „luând Dumnezeu țărână din pământ, a făcut pe om și a suflat în fața lui suflarea de viață și s'a făcut omul ființă vie", și l'a așezat Dumnezeu în raiul cel dela Eufrat.

Tot așa a urmat Dumnezeu mai pe urmă, când a făcut neamul românesc : a luat lut roman și argilă dacică și a făcut făptura astă noua, și a suflat într'însa duhul cel mai ales, ce-l avea atuncea la îndemână, duhul Evangheliei lui Hristos, duhul creștinismului, care venise chiar atunci în lume,—căci poporul nostru și creștinismul s'au născut cam odată. Și făptura asta nouă Dumnezeu n'a mai așezat-o în raiul cel dela Eufrat, ci în raiul dunărean, în minunata grădină a Carpaților.

Și a trimis acestei făpturi noua atâta bine, încât curând s'a auzit pretutindenea de Dacia Fericită. Dar i-a trimis și cercare de oțălire și întărire, căci curând a început potopul de popoare bărbare, ce au curs mereu peste Dacia din fundurile Răsăritului și ale Mezului nopții, timp de o mie de ani. dela 250 până la 1250, când a început a mai conteni.

Toate aceste valuri de popoare au alunecat peste argila dacică și s'au scurs în toate părțile, numai unele, cari veni seră mai târziu, au mai rămas, așteptâne să fie alungate.

A rămas pe loc numai ce era de pe loc, numai poporul român, cari era născut aicea pe loc, căci poporul nostru nu-i venit de nicăirea. El e făurit aici mai ales din argila dacică, care alcătuește elementul preponderent al ființei sale și așa prin Daci ființarea sa în aceste țări se afundă mult în veacurile cele de dinainte de Hristos.

Dar nu apucă să se scurgă de tot potopul barbar, n'apucă bine să se înjghebaze statuletele și principatele române, când iată se iviri uriași aicea, în părțile acestea ale lumii, și încă trei : unul la miazăzi cu chip de lup ; altul la răsărit cu chip de urs, și altul la apus, cu chip de vulpe. Cu acesta din urmă s'au unit și parte din drojdiile barbare, ce mai rămăseseră prin țările române.

Acestor trei uriași li-a venit gustul să se hârjonească prin țările noastre ; au jucat oina răsboiului aicea veacuri întregi, făcând din poporul nostru minge în joaca lor.

Dar Dumnezeu, care așezase aicea o făptură iubită a Sa, n'a mai îngăduit în cele din urmă pe acești uriași și i-a doborât pe toți deodată la pământ, și a scos iară la iveală Dacia Fericită de altă dată, în toată strălucirea ei, dela Nistru la Dunăre și dela Tisa la Marea Neagră. Iată, această întregire din nou a Daciei o și sărbătorim noi azi așa de strălucit.

Cei trei uriași însă în prăbușirea lor, au stârnit un groaznic colb anarhic, care întunecă încă văzduhurile, și din dărmăturile așezărilor lor, țipă hiene, urlă șacali și șuieră vipere și tot felul de juvine urâte, cari ar vrea să învenineze totul. Urlă ele când la răsărit când la miazăzi, când mai ales la asfințit.

Nu știu de ați fost careva iarna prin munții noștri, unde-și au gospodarii turmele la iernat ! Ei au acolo staule bine adăpostite și bine întărite, păzite de ciobani voinici și de dulăi zdravini. Seara, la asfințitul soarelui, ciobanii vîră turmele în staule, pe cari le închid bine, și apoi se adăpostesc și ei în colibe, unde ard focuri bune, iar câinii străjuiesc împrejur.

N'apucă nici să însereze bine, și iacă un urlet răsună într'un pisc de munte, și altul răspunde în alt pisc, și apoi altul, și altul. Sunt lupii, cari se strigă unii pe alții, ca să pornească în ceată spre târlă. Dar aicea sunt întâmpinați mai întâi de dulăi cu lătrat puternic. Apoi ies ciobanii cu arma. Răsună o detunătură, două, și dihoniile sunt puse pe fugă. Dulăii le petrec până departe și în petrecania asta rup hartane din blănile dihăniilor. A doua zi se văd numai urme pe zăpadă, hartane din blănile dihăniilor și câteodată și câte o dâră de sânge curs din rana pricinuită de vre-un glonte.

Tocmai așa se petrece și cu dihăniile acestea din dărmăturile uriașilor : urlă una la asfințit ; răspunde un țipăt dela miazăzi ; Câteodată se aude un mormăit gros la răsărit, sau și câte un glas inteștitor tocmai la mare depărtare, peste alți munți, tocmai în depărtatul miazăzi—apus. Sunt dihăniile din ruinele babilonice cari se strigă una pe alta, să năvălească asupra statului românesc.

Noi însă le strigăm un puternic : Ho !

Staulul nostru este păzit nu de ciobani și de dulăi. ci de arhangheli și voevozi. de oștiri puternice, de întreaga națiune, care apară, nu hotare puse de oameni, ci hotare veșnice, puse de însuși Dumnezeu, când a creiat neamul nostru. Hotarele noastre sûnt păzite și de Dumnezeu.

Dacă acele neamuri cari numai vremelnicește au trăit aicea. se socot în drept să lupte ca să vină înapoi, apoi ce fel trebuie să ne simțim noi, cei cari aici ne-am născut și aici am trăit totdeauna? Ce fel trebuie să ne simțim noi, cei ce știm că aici Dumnezeu ne-a așezat și că cei ce dau năvală, sunt numai niște năvălitori, cari și-au lăsat pământul ce li l-a dat Dumnezeu și umblă în chip prădalnic să apuce pământul altora. Acestora cu toată tăria le vom striga cu glasul proroculul celui dedemult :

Cu noi este Dumnezeu, înțelegeți neamuri și vă plecați, că cu noi este Dumnezeu !

Auziți până la marginele pământului, că cu noi este Dumnezeu !

Cei puternici plecați-vă, că cu noi este Dumnezeu !

Pentrucă de vă veți întări iarăși, iarăși veți fi biruiți, că că cu noi este Dumnezeu !

Și ori ce sfat veți sfătui, risipi-l-va Domnul, că cu noi este Dumnezeu !

Și cuvântul ori care-l veți grăi, nu vi se va împlini, că cu noi este Dumnezeu !

De frica voastră nu ne vom teme, nici nu ne vom turbura, că cu noi este Dumnezeu !

Regii făuritori de țară

Astăzi, când toată suflarea românească ser bătorește unirea întregului neam în hotarele lui firești, gândul tuturor se îndreaptă cu recunoștință că tre cei trei mari regi : Carol I eliberatorul, Ferdinand I întregitorul și Carol II consolidatorul.

Clișeul nostru prezintă fresca celebră din biserica Sft. Dumitru de la Craiova, cu chipurile celor trei regi și al Marelui Voevod Mihai.

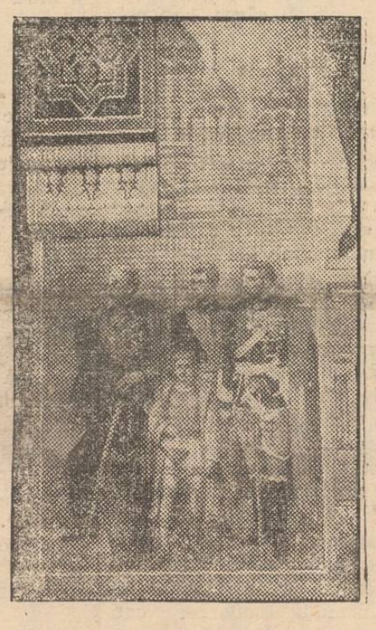

Din toată lumea

Iubirea lui Sir Bazil Zaharoff

Sir Bazil Zaharoff a murit ! Misteriosul fabricant de tunuri a jucat un rol nefast în istoria omenirei. De aceia, trecerea lui în lumea neființei, a fost înregistrată fără prea mult regret...

...Și totuși, omul care o viață întreagă nu s'a închinat decât banului, a iubit cu patimă, dăruindu-și sincer inima, unei singure femei : dona Maria del Pilar, o turburătoare spaniolă a cărei cunoștință o făcuse la o vrâstă destul de înaintată.

Dona Maria del Pilar era măritată cu un bărbat internat în ospiciul de alienați. Sir Bazil Zaharoff a trebuit să aștepte mult moartea acestuia. Când s'au prezentat în fața altarului, Dona Maria del Pilar avea 62 de ani, iar Sir Zaharoff era un bătrân de 75 de ani. Căsnicie de scurtă durată, căci n'au trecut decât câțiva ani și Dona Pilar și-a dat sufletul...

Acum a venit rândul și lui Sir Bazil Zaharoff..

§§§

Progresele televiziunei

In Anglia se lucrează intens la perfecționarea radio-televiziunei.

La Londra se va inaugura în curând prima stațiune de televiziune, care într'adevăr va marca primul succes practic al acestei invenții.

Amintim cu acest prilej că transmisiunea imaginelor la distanță, nu este o ideie nouă. Cercetările practice în acest domeniu datează încă din anul 1884. Paul Nipkov, un savant german care trăește și astăzi, e considerat ca primul care s'a gândit la televiziune.

Mai târziu, scoțianul John Logie Baird a construit primul aparat de transmitere a imaginelor prin fir.

In anul 1908, un fizician englez, Campbell Swington s'a gândit și el să perfecționeze invenția lui Nipkov.

Un post de televiziune costă astăzi în comerț dela 90 până la 100 lire sterling, adică între 90 și 100 mii lei !...

§§§

Cum putem comunica cu cei din... Lună !

Este Luna sau nu, locuită de oameni ? In această privință savanții sunt în veșnică contradicție.

In limp ce unii susțin că astrul nopții e lipsit de ființe, alții afirmă dinpotrivă, că în Lună trăesc oameni, și încă mai deștepți ca noi.

Matematicianul englez Ch. F. Gaus a și născocit un plan interesant de comunicare cu cei din lună. Și anume construirea unor gigantice figuri geometrice pe planeta noastră și care cu ajutorul unor oglinzi enorme să reflecteze în lună diferite regiuni de pe pământ: păduri, ape, oameni. In felul acesta, crede savantul — cei din Lună vor înțelege și— poate—vor răspunde, prin anumite semnale...

§§§

Căsătoria Olgăi Tschecova

Se anunță din Berlin că celebra actriță de cinema Olga Tschecova se va căsători în ziua de 19 Decembrie cu un negustor belgian.

Se mai spune că acest negustor s'a amorezat de actriță din momentul când a văzut-o prima oară în... film !

Negustorul, om practic, a și trimis o scrisoare prin care îi face cunoscut că posedă o avere respectabilă și în sfârșit că o iubește și îi cere mâna. Actrița a refuzat, dar după câteva zile, adoratorul i-a trimis cadou un automobil extrem de luxos, câteva rochii (ultima modă pariziană), o vilă la Anvers și un cec de câteva milioane.

Când a văzut Olga Tschecova cu cine are de afacе, a acceptat căsătoria fixând data de mai sus.

Interpretări

Revista ieșană „Gândul Vremii", cu ocazia împlinirii a 30 de ani de învățământ a d-lui Petrovici, aduce pe tapet chestiunea care l-a determinat pe profesorul de la Facultatea noastră să renunțe în mod expres la orice sărbătorire. Revista arată că „în urma întâmplărilor (sic) cu ocazia ocupării catedrei de Istoria filosofiei vechi și medievale, când s'a nesocotit așa de brutal (sic) părerea autorizată a dânsului (sic), dl. Petrovici a comunicat printr'o scrisoare... Facultății că refuză sărbătorirea ce i (sic) s'a proiectat".

Ni se pare, orice ar fi, că dl. Uță, directorul revistei, este prea interesat în cauză ca să abordeze o atare problemă într'un spirit de suficientă neutralitate. Din acest motiv probabil d-sa uită să spue că în realitate catedra la care a fost chemat dl. Bădăreu este și de **Introducere în Filosofie,** *și că dl. Bădăreu este specialist tocmai în această ramură importantă. Catedra în chestie este hibridă cum se întâmplă adesea din nenorocire la Facultățile mici ; ea cuprinde trei ani cu materii deosebite, și Facultatea nu are decât soluția să cheme —dacă este cazul—pe un specialist în una din materii.*

Mai uită D-l Uță să menționeze că D-l Bădăreu este conferențiar vechi, și că restul conferențiarilor este de a fi chemați cu precădere în caz de vacanță. Uită deasemeni Dl. Director al „Gândului" să arate că Dl. Bădăreu a publicat un studiu **„L'Inviduel chez Aristote"** *care se referă la adoua materie din curs. Tot astfel uită că opinia D-lui Petrovici—D-sa era pentru concurs — a fost combătută cu succes, nu de către profani, ci de ceilați doi filosofi ai facultății noastre, D-nii Andrei și Ralea care au și ei, pare ni-se, dreptul la opinie. Și mai uită Dl. Uță....*

Dar prea multe lucruri uită Dl. Uță! Preferăm să-l vedem ocupîndu-se de atitudinea Germaniei față de ocuparea Abisiniet de către Italia; acolo barem spune tot ce știe și nu uită nimic.

Discursul d-lui prof. P. Dragomirescu

în numele Ligii anti-revizioniste

Inălțătoarea predică a venerabilului și prea sfințitului Mitropolit al Moldovii și al Sucevii, Nicodim, precum și toate celelalte patriotice cuvântări ce au fost rostite, ne-au făcut să simțim toată măreția zilei pe care o sărbătorim.

Căci 1 Decembrie însamnă: prăbușirea granițelor blestemate ce ne-au ținut departe de frații noștrii atâta amar de vreme; mântuirea lor de lacrimi, de umilire, de impilare, de suferință și de jaf; dobîndirea libertății, care constitue condiția de sănătate morală pentru existența și desvoltarea unui popor.

Prăznuind ziua de azi, noi mai slăvim și pe acei care s'au adunat la Alba Iulia la Cernăuți, la Chișinău, unde au proclamat unirea cu frații lor din vechiul regat ; precum și pe toți mucenicii generațiilor înaintașe ce au pregătit 1 Decembrie, prin sbuciumul și sacrificarea vieții lor pentru idealul românimii întregite.

Inchinăciune se cuvine lui Horia și tuturor vitejilor, care s'au jertfit pentru credința și dreptățile strămoșești în Transilvania.

Prea mărire marilor patrioți din Vechiul regat, din Bucovina și din Basarabia care s'au trudit și au sîngerat spre a hărăzi urmașilor lor o patrie cuprinzătoare a tuturor românilor pe care s'o păstreze.

Veșnica să ne fie recunoștința pentru cei 800.000 de viteji pe trupurile cărora s'a așezat, de veci, hotarele dreptății, hotarele României Mari, precum și pentru toți invalizii care cu trupurile sfârtecate își duc chinuitor viața.

(Continuarea în pagina 2-a)

Cronica muzicală

Concertul asociației corale „Cântarea Moldovei"

de BASILE LUPU

Vineri 27 Moembrie a. c. ora 9 seara, asociația corală *„Cântarea Moldvvei"* a dat primul ei concert în Sala Teatrului Național din Iași. Asociația este formată din 90 membrii. dintre care 40 doamne și domnișoare și 50 domni, toți sinceri entuziaști pentra această mare artă și care s'au pus cu drag sub conducerea inimosului și harnicului Prof. Vasile Popovici despre care în atâtea ocaziuni s'au făcut lăudabile aprecieri care l'au fixat la locul ce i se cuvine între dirijorii noștri cunoscuți.

La ridicarea cortinei, dl. Emil Serghie directorul. Teatrului nostru a elogiat această asociație, pe conducătorul ei, precum si pe acei care vor să facă din ea o asociație care să se impuie în toată țara prin elementefe ce o compun și străduința care își dau să fie la înălțimea cerurilor alese. Dl. Serghie a terminat elogiile cu dorința ca această formație să aprobe a da concerte gratuite pentru muncitori, studenți și elevi care nu pot plăti intrarea ca să asculte melodiile curat românești care înalță sufletele ; și cu aceasta asociația va face o adevărată operă culturală. pentru care se obligă a oferi și d-sa, în seara concertelor, sala Teatrului Național în mod cu totul gratuit.

Ultimele cuvinte ale d-lui Emil Serghie au fost acoperite de vii aplauze.

*

O impresionantă cuvântare a ținut și SS. Părintele Tincoca, arătând între altele că întotdeauna cântul a fost mijlocul de exprimare a poporului nostru.

Românul cântă în momente de bucurie ca și în momente de supărare; la treabă omul se îndeamnă cântând, astfel că prin cântec își exprimă stările sulletești prin care trece. Laudă și d-sa pe conducătorii și harnicii membrii ai acestei asociații corale, dorindu-le să propășească în frumoasa ideie ce o susțin. De asemenea, în calitatea d-sale

(Continuarea în pag. 2-a)

Țineți minte ???

Contra durerilor de cap, de dinți:

JAWOL

Contra răcelei, gripei:

JAWOL

Contra guturaiului, junghiurilor:

JAWOL

Contra nevralgiei, reumatismului:

JAWOL

Căci cel mai eficace antinevralgic este numai

JAWOL

La farmacii și droguerii.

Vase pt. bucătărie — Articole de menaj

La Cristal

MARE RECLAMĂ

Lămpi electrice 2 brațe marca „DURA" lei 380

— La cumpărarea covoarelor orientale —
de orice mărime, adresați-vă direct primei surse

TEBRIZ

EXPOZIȚIE PERMANENTĂ
Strada Lascar Catargi No. 43

Cumpărând la prima sursă realizați 50 la sută reducere față de ambulanți. Rugăm a ne vizita sore convingere

Stofe bune și eftine

vindem en detail cu prețurile fixe și originale ale fabricei **BUHUȘI**

Stofe pentru haine, paltoane, demiuri bărbătești și de dame.

Vizitați-ne cu încredere

B. Cofman & D. Volodarschi

--- IAȘI ---

Strada Ștefan cel Mare Nr. 59

Vizitați magazinul Quadrat

Depozitul fabricei de galoși și șoșoni

Str. Ștefan cel Mare 15
(alături de Banca Emanoil Marcovici)

Cinema Roxy - Astăzi până Duminică inclusiv
Două premiere la Iași de o reală valoare artistică

AVE MARIA
magnifică producție muzicală cu tenorul
BENJAMINO GIGLI
secondat de KATHE DE NAGY

Al doilea film
Insula plutitoare
cu CHARLES BOYER și JEAN MURAT

SILY SIMPHONIE și JURNALUL complectări.

România
Sfânta Mitropolie a Moldovei și Sucevei

No. 9271 28 Noembrie 1936

PUBLICAȚIUNE

Se aduce la cunoștința publică celor amatori că în ziua de 4 Decembrie a. c., ora 11 dim. în localul Cancelariei Sf. Mitropolii se va ține a III-a licitație cu oferte închise pentru darea în exploatare a parchetului Nr. 9, în întindere aproximativă de 10 Ha. din pădurea Valea Alunului jud. Iași, proprietate uzufructuară a Mitropoliei.

Licitația începe dela suma de 425.000 lei, sumă obținută la prima licitație.

Condițiunile de licitație și caetul de sarcini se pot vedea în fiecare zi la Cancelaria Sf. Mitropolii, Secția Economică, între orele 11—12 dim.

Odată cu ofertele se va depune și suma de 30.000 lei sau efecte publice de aceiași valoare

Consilier referent,
Pr. V. Mihailescu

Slănic-purgativ e dușmanul constipației

Renumita coafeză

ROZA

anunță că nu mai lucrează la Coafor La Kleiner, din strada Lăpușneanu vis-a-vis de Poștă, ci își deschide singură un

Salon de Coafură

în str. I. C. Brătianu No. 112, vis-a-vis de Muzeu.

Roagă clientela să o viziteze
PREȚURI REDUSE

Purgativul cel mai bun? Pilulele de Slănic!

CINEMA PHOENIX

Astăzi până Duminică
Prețurile cele mai eftine
13, 10 și 8 lei
se reprezintă

Oameni de sacrificiu

un film de un puternic dramatism interpretat strălucit de
KAY FRANCIS
GEORGES BRENT

Al doilea film

Visul unei nopți de vară

după Shakespeare cu:
James Cagney
Dick Powel
Olivia de Havigan

Complectare:
SILLY SIMPHONIE

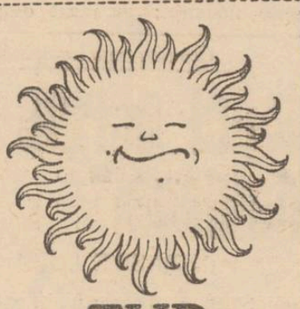

TYP
PURGATIV NEÎNTRECUT
CURĂȚĂ PLĂCUT ȘI BINE
STOMAC, BURTĂ, INTESTINE

Plata pensiilor
pe luna Noembrie

La Administrația financiară a sosit ieri un acreditiv de 8 milioane pentru plata pensiilor pe luna Noembrie.

Plata a și început de ieri, achitându-se în primul rând pensiile invalizilor, văduvelor și orfanilor de război.

Pentru rest s'a stabilit următoarea ordine:

Mercuri 2 Dec. literile A. E., Joi 3 Dec. B. U., Vineri 4 Dec. C. K., Sâmbătă 5 Dec. D. F., Luni 7 Dec. G. H. J., Marți 8 Dec. I. L. O., Mercuri 9 Dec. M. N.; Joi 10 Dec. P. R. Vineri 11 Dec. S. T. V. Z.

Acreditivul pentru salarii a fost și el anunțat. REP

Iașul respinge uneltirile revizioniste!

(Continuarea din pagina I-a)

Dacă 1 Decembrie este ziua celei mai sfinte sărbători a neamului românesc, ea trebue să fie în mod imperios, și ziua de revizuire a conștiinței noastre și a situațiunii țării.

Pentru aceasta, Liga Antirevizionistă, ieșită din instinctul de conservare a neamului și închegată de către marele patriot, Stelian Popescu, strigă de patru ani, zilnic, arătând primejdiile ce amenință suveranitatea noastră teritorială și națională.

Vor cere mobilizarea permanentă a tuturor forțelor intelectuale și a întregei suflari românești spre a da lupta împotriva revizioniștilor maghiari, prin toate mijloacele posibile omenești.

Adica vroește ca educația copiilor să fie făcută în spirit antirevizionist, cel puțin, așa cum o fac Ungurii pe copiilor lor în spirit revizionist, iar Biserica, Armata și Administrația să conlucreze în acelaș spirit.

Femeile al căror rol este covârșitor într'o asemenea educație, să și-l împlinească cu sfințenie; căci, misiunea lor este nu numai de a îngriji pe răniți, dar și aceia de a da inimei victorilor apărători ai patrimoniului neamului românesc.

Inima și puterea sufletească dau nu numai tăria de a înfrunta pericolul, dar și vitejia de a combate moartea.

Chircit de frică lașul moare la sgomotul celei dintâi explozii de abuz, pe când viteazul primind glonțul, îl nesocotește și luptă până când puterile fizice îl părăsesc.

Acum mai mult decât or când apelurile Ligii Antirevizioniste au devenit comandamente patriotice din cauza iluzionismului nostru pacific și mai cu osebire a înțetirii revizionismului ungarilor cari și-au făcut susținători întru aceasta chiar în rîndurile foștilor noștrii aliați.

In urma acordului pe care Ducele Mussolini îl încheiase cu Germania, de la care obținuse recunoașterea imperiului italian în Ethiopia, toată lumea diplomatică și politică aștepta ca din discursul ce urma a fi rostit în piața catedralei din Milan, să se desprindă propuneri de reconstrucție și de pacificare, iar nici de cum amenințări la adresa Marei Britanii și încurajarea revizionismului maghiar.

Sir Arthur Greenwood, președintele grupului muncitoresc din Camera Comunelor, a atribuit neîndemânateca ieșire a Ducelui unui acces de megalomanie.

Mussolini a urmărit, prin discursul său, să producă spaimă; iar efectul lui a fost profund contrariu, fiindcă a reușit numai să trezească la realitate țările care își făceau socotel le de a strânge amical legăturile cu Italia.

De atunci încoace Mica Înțelegere știe la cât se poate aștepta de la cooperarea Italiană în Europa Centrală; iar Anglia, Franța și alte State pacifice sânt, la rândul lor, edificate.

In orce caz, accentul revoltelor de nedrept al Ducelui impotriva României, nu ne va abate de la hotărârea noastră care este:

De a face operă de redresare națională, prin educația copiilor și prin educația cetățenilor, întru desvoltarea, fără preget, a sentimentului datoriei către neam, țară și Tron și întru exultarea patriotismului lor.

O asemenea redresare națională însamnă unitate morală, energie și însuflețire care pot provoca dușmanilor, nu numai invidie, nu numai ură, dar și teama.

De a ne înarma la maximum de putință și în ritmul cel mai accelerat, se începapă și inițiativa privată pentru ca prin oboiul cetățenesc să se sporească instrumentele de război:

De a ne considera, în permanență mobilizați pentru ca la cel dintâi semnal de alarmă, dat orcând, să sărim la luptă pentru apărarea hotarelor, unde sta înfipt drapelul neamului pe care este scris: „Sfânta dreptate. Biruință. Un Rege. Un popor. O patrie".

La bătături — oricât de vechi, de adânci, de dureroase, numai „Coricol".
Depozit: Farmacia Pollak
Str. Ștefan cel Mare. Telefon 235

x Nu uitați să preschimbați bonurile de premii din seria 67-a.

Tragerea acestor premii va avea loc în curând, odată cu tragerea premiilor seriei 68-a, care este aproape de terminare.

Vom anunța la timp sala și data tragerii.

Al constipației inamic E pilula de Slănic.

De zile întregi sunteți istovit și obosit

——Sunteți palid și arătați bătrân! foarte des aceste fenomene se datoresc necurățeniei căilor renale și urinare; cu timpul încep mai întâi ușoare dureri cari apoi devin din ce în ce mai violente, având adesea urmări grave.

Nu lăsați ca lucrurile să ajungă până aci! Pentru curățirea radicală internă, luați imediat tablete HELMITOL, cari îndepărtează repede cu urina bacteriile, acești vrăjmași ai sănătății.

HELMITOL BAYER
TABLETE »*Bayer*«

Țara mea
Versuri Antirevizioniste

Ca țara mea frumoasă și mândră, alta nu e
O spunem noi și alții putea-vor să o spuie,
Sub raze dulci de soare, sub raze vii de stele.
Sub cer senin, se 'ntinde pământul țării mele.

Un colț de rai, în care, prin flori încântătoare,
Sburdalnice, voioase, trec rumene fecioare,
Și'n holdele bogate, pe dealuri și pe văi,
Adună snopi de aur, șăgalnicii flăcăi.

Un cuib de lei și vulturi, de sprintene gazele,
De zimbri de-ai lui Dragoș, de blânde păsărele,
Un cuib de veselie, un cuib de fericire,
De dragoste curată, de gingașă simțire;

Altar măreț și sacru, pe care'n zile gre'e,
Jerfitu-s'au eroic copii țării mele;
Martiri arzând pe ruguri, murind cu resemnare,
Păstrând cu vrednicie, a ei neatârnare.

Dreptatea ei e sfântă, — și toată lumea știe...
Că-i greu de capul celui ce'n clipă de trulie,
Mânat de gânduri rele, ar năzui spre ea,
Sfârșitul lui năprasnic, pe loc și l'ar vedea!

Ca oastea românească, nu-i alta mai viteză,
Ea veșnic ne-adormită la granițe veghează,
Ea știe că de veacuri dușmanul o pândește,
Și-a Daciei Traiane hotare, străjuește;

Ca țara mea frumoasă și mândră, alta nu e,
Zădarnic încerca-vor vrăjmașii s'o răpuie,
„Revizia" lor oarbă, nebună inspirare,
Nu va clinti o piatră, din România Mare!

LASCAR TARABUȚA
Iași

Dureri de cap, oricât de apăsătoare, oricât de grele, combate sigur
Noval

Concertul asociației corale „Cântarea Moldovei"

(Continuarea din pag. I-a)

de membru de onoare al Asociației, aduce omagii respectuoase din partea Asociației, M. S. Regelui Carol II al tuturor românilor; Regelui culturei.

Intreaga asistență în picioare ovaționează entuziast pe marele nostru Suveran.

Bogatul program al Concertului compus din 22 melodii pentru cor și soliști, a fost împărțit în 3 părți.

Prima piesă executată „*Imnul Regal*" a fost ascultată în picioare de întreaga asistență și viu aplaudată; după care au urmat o serie de 9 melolii, compoziții ale celor mai de seamă compozitori români: Gavril Muzicescu, C. Galinescu, C. I. Baciu, Al. I. Zirra, I. Bohociu, Sabin Drăgoi, I. Vidu, V. Sumski. Coruri care au fost executate cu multă căldură, simțire și elan și pentru care publicul i-a răsplătit cu sincere aplauze. E locul să pomenim de frumoasă voce cu timbru cald a d-lui Vârgolici care s'a remarcat în solo executat în cântecul „Negruța" de I. Vidu, și care a fost admirat de întreg auditorul.

Partea a doua a programului compusă din melodii de Aurel Eliad, Ed. Caudella, I. Monția și C. I. Brăiloiu, a fost în întregime executată de distinsul și mult apreciatul tenor ieșan *d-l Aurel Alexandrescu* membru al asociației.

D-sa deși este actualmente stabilit în București, a venit la Iași numai ca să dea concursul său scestei asociații din care încă face parte. Dl. Aurel Alexandrescu posedă o voce clară cu nuanțări fine. Interpretarea inteligentă ce dă melodiilor pe care le cântă, a contribuit să fie chemat regulat la postul nostru de Radioemisiune ca să concerteze, devenind astfel pretutindeni cunoscut. Toate melodiile solo executate de d-sa și acompaniate la piano, au fost bisate de auditor, astfel că dl. Alexandrescu a fost nevoit să le repete; de asemenea și „Zum, zum, zum" de Anastasescu și „Maria neichii Maria" de Lungu pe care le-a cântat acompaniat de cor.

Partea a treia cu melodii pentru cor de unul din marii noștri compozitori Ciprian Porumbescu în care am apreciat solista d-ra Cella Herghel. „Peste vale" de I. Vidu, solist tenorul I. Țincoca harnic și simpatic avocat în Baroul nostru pe care îl felicităm pentru frumoasa voce ce o posedă și pe care am dori să-l auzim ca solist cu acompaniament de piano.

S'a mai cântat și valsul „Valurile Dunării" de Ivanovici, frumos nuanțat și corect redat, care a stârnit aplauze entuziaste și strigăte de „bis". Publicul a fost satisfăcut, corul a repetat valsul spre mulțumirea tuturor.

La sfârșit, ultimul număr din program s'a executat frumosul „Imn al asociației corale Cântarea Moldovei" valoroasa compoziție a d-lui Vasile Popovici, dirijorul corului.

Din partă-ne, avem cele mai bune aprecieri pentru această asociație care, cu o râvnă ce merită sincere laude, a studiat piesele cu care s'a prezentat la acest „prim concert", apreciat de întreaga asistență.

Nu ne îndoim că la concertele următoare, vom avea prilejul să ne convingem de progresele acestei tinere asociații corale care, animată *numai* de dorința frumosului și a dragostei pentru muzică, a putut să se prezinte în condițiuni atât de fericite.

D-na *Natalia Răcoare* care a acompaniat la piano corul și D-ra *Mariana Cătulescu* care a acompaniat pe tenorul Aurel Alexandrescu, au dat dovada de calitățile muzicale alese cu care sunt înzestrate și cărora li se cuvine, cu drept cuvânt, o parte din aplauzele culese de concertiști.

Ca ultim cuvânt, le marcăm admirabila ținută a membrilor asociației: doamnele și domnișoarele în strălucitoare costume naționale, iar domnii în ținută de rigoare au făcut o impresie admirabilă asupra publicului care a aplaudat furtunos la vederea acestei încântătoare priveliști de pe scenă.

Așteptăm cu plăcere, al doilea concert. *BASILE LUPU*

KOPROL, pastila de ciocolată cunoscută de toată lumea combate cu maximum de eficacitate: DIGESTIA ANEVOIOASA, CONSTIPAȚIILE, INFECȚIUNILE APARATULUI DIGESTIV MIGRENA

x **Dinți albi și sănătoși**, și gură parfumată se obține întrebuințând *Pasta, Praful și Apa de gură Odomenthol* care împiedică caria dentară, distruge microbii vătămători, dând dinților splendoarea cuvenită. Depozit Farmacia Dr. Ratianu Cuza Vodă 48. Marcă depusă.

Pilulele de Stănic: purgativul ce nu face dureri.

Convocarea
profesorilor secundari

Doamnele și domnii membrii ai Asociației Profesorilor secundari sunt rugați să participe la adunarea generală ce va avea loc Miercuri 2 Decembrie a. c. ora 5 jum. p. m. se va discuta:

1. Reorganizarea examenului de bacalaureat
2. Revendicări în legătură cu bugetul
3. Întreținerea de către asociație a elevilor bursieri.

Nu așteptați, până ce pielea Dv. s'a asprit din cauza vremei umedă și rece. Preveniți încă astăzi aceasta, prin

CREMA-NIVEA

O îngrijire regulată cu Crema Nivea, menține pielea Dv. catifelată și fragedă.

Duminică, la Iași

Dl. prof. N. Iorga a vizitat bisericile ieșene

și a dispus unele restaurări

Tot odată a promis o surpriză pentru Universitatea Mihăileană

Iașul a avut ca oaspete Duminică pe d. prof. Nicolae Iorga.

La orele 8 și 10 dimineața d. prof. Iorga a descins în Iași însoțit fiind de d-nii: general Schina, administratorul palatului Ligii Culturale, Brătășanu secretar general al comisiei monumentelor istorice, inginer Teodoru, șeful arhitect al comisiei monumentelor istorice, Ion Farcaș, administratorul general al Universității din București, maestrul fotograf Țato și o simpatică dactilografă.

In gara locală, d. prof. Iorga strânge mâna d-lui prof. Minea spunându-i:

— „Pentru tine Minea și pentru eminenții studenți dela istorie, care s'au relevat la Vălenii de Munte, am sacrificat timpul meu prețios și am venit la Iași".

Fiind invitat la o gustare, d. prof. Iorga a refuzat spunând că are ceva mai important de făcut.

La biserica Sf. Sava

Dl. prof. Iorga a plecat imediat spre biserica „Sf. Sava". Aici a studiat cu deamănuntul interiorul bisericei. dispunând să se facă unele restaurări.

La biserica armeană

Dela biserica „Sf. Sava" d. prof. Iorga se îndreptă spre biserica Armenească.

Aici, d-sa a pus pe maestrul Țato să fotografieze catapeteasma, precum și inscripția și zugrăveala din pronaos.

D. Iorga remarcă, că inscripția, care arată că biserica armenească datează din anul 1435, e falsă.

La mânăstirea Golia

Dela biserica armenească d-prof. Iorga se îndreaptă spre Golia.

Aici e întâmpinat de d. prof. Băleanu. După ce studiază cu deamănuntul nevoile bisericei, dispune d-lui Teodoru să refacă picturile din pronaos, precum și zugrăvelile din naos.

Se iscă discuțiuni asupra conținutului mormintelor din biserică.

Un savant german în România

D. Iorga roagă pe d. prof. Minea să delege doi studenți ai Universității ieșene, care ar dori să urmeze cursurile marelui orientalist Babinger, care se ailă la București.

Babinger a fost profesor strălucit la Universitatea din Berlin și odată cu instaurarea regimului hitlerist, el a fost expulzat pe motiv că bunica lui ar fi fost de origine evreiască.

Babinger a fost invitat de d. Iorga să profeseze la noi în țară. Și în scurt timp — remarcă d. Iorga, — Babinger a învățat perfect românește.

Un arhitect vestit

D. Iorga a rugat apoi pe d. Brătășanu să noteze, spre a-i reaminti să aducă în țară pe cel mai mare arhitect al monumentelor istorice din Europa, Puig Y Cadafalc, care trăiește actualmente în mizerie, în Pirinei. Acesta va fi însărcinat cu refacerea monumentelor istorice ale țării.

*

Vizitând arhivele statului, d. Iorga a adus mulțumiri d-lui prof. Bălteanu și d-lui dr. Ungureanu.

La orele 11. D. prof. Iorga a conferențiat la Teatrul Național.

La orele 1 a avut loc la Școala de Menaj, un banchet.

Au participat d-nii: prof. Iorga, Traian Bratu, rectorul Universității, prof. Minea, prof. Nicorescu, prof. Șerban, prof. Dragomirescu, decanul facultății de Drept, prof. Berechet, prof. Diaconescu, prof. Lungu, prof. Băleanu, general Schina, Brătășanu, Farcaș, inginer Teodoru etc.

*

La orele 2 d. prof. N. Iorga a părăsit Iașul. D-sa a promis o surpriză Universității ieșene, care va fi de un ecou puternic în Moldova.

H. Brănișteanu

Nu s'a ajuns la o înțelegere între patroni brutari și lucrători

Hotărârea d-lui deputat Emil Ceicovschi

La Camera de Muncă a avut loc ieri după amează o consfătuire între patronii și lucrătorii brutari, pentru stabilirea definitivă a orarului de lucru la brutării.

Consfătuirea a fost convocată de d. deputat Emil Ceicovschi membru în comisia interimară a Camerei de Muncă, d-sa fiind animat de dorința de a impune aplicarea legei.

Din partea patronilor au luat parte la discuții d-nii Gh. Chiuca, Moritz Dulce, Ghidale Idel; iar din partea lucrătorilor d-niiIșoveanu și Pepșac.

Lucrătorii s'au arătat conciliant înțelegând să acorde un orar satisfăcător, după cartiere.

Patronii au refuzat însă să acorde avantagiile cerute de lucrători.

In consecință d. deputat Emil Ceicovschi care a prezidat ședința, a declarat că va aplica decizia Curții de Casație, anume aplicarea integrală a lucrului de zi la brutării.

In acest scop d. Ceicovschi va avea o discuție cu inspectorul muncii, organul în drept de a aplica legea.

DES.

Inaugurarea școlii din Hoisești (Iași)

Ieri după amiază a avut loc solemnitatea inaugurării noului local al școlii primare, din satul Hoisești (jud. Iași). Au participat câteva sute de săteni. Din Iași au luat parte d-nii Th. Zipa, prefect de județ; Const. Rusovici, prim epitrop la așezămintele Sf. Spiridon; N. Negru revizor școlar al județului și Gh. Băileanu, șeful sectorului liberal de Dumești.

Din comunele vecine au participat numeroși învățători.

Deasemenea au luat parte d-nii Neculai Gheorghiu, primar, dr. Octav Costăchel, Vasile Malaimare, consilier județean, Alex. Secu, Const. Potop, Iancu Roșu, Const, Gheorghiu, Const. Andrei și alții.

Slujba religioasă a fost oficiată de preotul Al. Popescu, care a rostit apoi o frumoasă cuvântare.

Au mai vorbit d-nii Stescu, directorul școlii, D. Malaimare consilier județean, revizor N. Negru, Gh. Băileanu, după care prefect de județ Th. Zipa a enumerat înfăptuirile partidului național-liberal pe tărâmul școlar.

A urmat o frumoasă producție a elevilor sub diriguirea d-lui Stescu, Pr. Praleа-Păușești a combătut acțiunea revizionistă.

S'a redactat actul de fundație al școlii subscris de cei prezenți și o mulțumire d-lui ministru Victor Iamandi, sprijinitorul operelor școlare.

După solemnitatea inaugărării nouei școli. a avut loc un cerc cultural, la care au participat toți învățătorii din regiune.

Strandul vă pregătește patru terenuri de patinaj

x **Caravana Milosteniei.**— Din eroare s'a omis a se trece numele doamnei *Ana Ceicovschi Ionescu* printre doamnele care chetează pentru „Caravana Milosteniei". Doamna Ionescu și-a pus tot sufletul și energia în serviciul Asistenței sociale, contribuind alături de celelalte tovarășe, la reușita „Caravanei Milosteniei".

Cu această ocazie, rugăm încăodată publicul ieșan să primească cu bunăvoință și generozitate pe doamnele, improvizate în nobile cerșetoare pentru săraci

Informații

x D. ing. Gh. Vântu, directorul Gimnaziului industrial „V. Mălinescu", fiind numit profesor definitiv la această școală, și-a înaintat ieri demisia din postul de șef de serviciu la cancelaria metropolitană.

Plecarea d-lui Vântu dela Cancelaria Mitropoliei este mult regretată deoarece d-sa în timpul cât a funcționat la conducerea birourilor metropolitane s'a dovedit a fi un bun slujbaș.

Foștii camarazi pregătesc sărbătorirea d-lui ing. Vântu.

x Dl. Constantin Lazăr a fost numit corespondent pentru Iași la ziarul „Rampa" din București.

x Nicăieri nu te simți mai bine la petrecere ca la renumitul local „LA PODGOREANUL" str. Lăpușneanu 6.

Gratar excelent, vinuri naturale, cu prețuri convenabile.

x Pentru „Monitorul Oficial" orice publicații se primesc la administrația ziarului „Opinia".

x Bonurile de premii din seria 67-a se preschimbă zilnic la ad-ția ziarului.

V'ați stricat stomacul? Luați pilule de Stănic

MUȚU

fost „La Podgoreanul"

DESCH DE IN CURÂND

în strada Lăpușneanu

Bodegă Restaurant Gratar special

Amatorii de lucruri bune vor avea în curând localul care le lipsește.

Mor copiii, moare tineretul!

Și nimeni nu le dă un sfat, nimeni nu le dă o mână de ajutor. Și-i vezi tânjind zile întregi, cuprinși de febră, tușind de-și sparg pieptul, scuipând flegmă. Dacă e o bronșită, ea poate deveni cronică, dând naștere emfizemului pulmonar sau în termen popular: nădufului. Dacă e o gripă, ea poate provoca o tuberculoză pulmonară. Mor copiii văzând cu ochii, când pot fi ușor salvați, dacă li s'ar administra la timp minunatul sirop „Phedrosan", indicat în toate afecțiunile căilor respiratorii, ca: tuse, astmă, gripă, bronșită, tusă convulsivă, etc. Căci siropul „Phedrosan" e un puternic antiseptic și antitermic, un calmant al tusei și al stării de agitație precum și licheficator al secrețiunilor groase, — din care cauză se produce o degajare a suprafeței pulmonare și o descongestionare a membranei care căptușește bronșiile.

„Phedrosan" e suveran în toate bolile căilor respiratorii.

CINEMA SIDOLI

Astăzi și în zilele următoare De la ora 3 fără întrerupere până la 12 jum. 2 mari filme 2 mari premiere cu prețurile cele mai reduse

FANTOME DE VANZARE

un film de acțiune misterioasă interpretat de celebrii artiști americani ROBERT DONAT și JEANE PARKER

Al 2-lea film

BOZAMBO

Revistă de mare succes

Complectare: JURNAL SONOR CENTURY

Dr. S. Streiff

MEDIC DE SPITAL

fost asistent al Clinicelor urinare din Viena și Berlin

Specialist în Boli și Operații Genito-urinare

(Rinichi, Beșici, Prostată, Genitale)

Cistoscopie, Uretroscopie

Cons. 3—8 p. m.

Iași, Str. A. Panu 7

(lângă Școala Sterii)

Parcele de vânzare în Alea Principesa Maria

A se adresa la Banca Emanoil Marcovici, Iași str. Ștefan cel Mare No. 15.

Doctor A. Dascăl

BOLI INTERNE VENERICE ȘI SIFILIS

Tratamentul blenoragiei la bărbați și femei

Diathermie urologică și generală

Consultații și tratamente: 7½ —10 a. m. și 2—9 seara

Duminică 9—12 a. m.

Iași, str. Cuza Vodă 42

(vis-a-vis de Camera de Comerț)

DURERI DE CAP

ORICÂT DE APĂSĂTOARE, ORICÂT DE GRELE COMBATE SIGUR NUMAI

NOVAL

NU ATACĂ INIMA, NU IRITĂ RINICHII

Cereți la farmacii cutii originale.

Purgativul cel mai bun? Pilulele de Stănic!

DOCTOR

Corneliu Stoian

Genito-urinare, sifilis, venerice

Consultații 6—8

strada I. C. Brătianu 5

Pentru TOT ce aveți la București

adresați-vă cu încredere d-lui

I. BODINGER

(fost secretarul d-lui avocat Diamant)

BUCUREȘTI, str. Toamnei 80

Tel. 23210

DOCENT DOCTOR

GH. PLACINȚIANU

Chirurg primar

Boli chirurgicale și de femei

Cons. 3—5 p. m.

Aleia Alexandri 5

DOCTORUL

R. DAMSKER

Medic de Spital

Str. Ghica Vodă No. 32

MEDICINA INTERNA SIFILIS ȘI GENITO-URINARE

între 8—11 și 2—7

Doamna

Dr. C. Parhon Stefănescu

Medic Primar al Spit. Socola

Boale nervoase și ale glandelor cu secrețiuni interne

Consult. 2—4 p. m.

Strada I.C. Duca No. 16

(fostă Muzelor)

Stănic-purgativ e dușmanul constipației

Sezonul Galopul Quadrat Riga

Palatul de Justiție

De la Tribunal

Interesant proces de calomnie intentat directorului Mitropoliei și mai multor Consilieri parohiali—In fața Tribunalului secția 4, a venit ieri spre jud care procesul de calomnie intentat de preotul Grigoraș din Cornești, d-lui ing. N. Vântu directorul cancelariei metropolitane și mai multor consilieri parohiali din Ciurbești-Cornești, d-nii Gh. Stănescu, C. Jelescu etc.

Această introduseră o reclamație împotriva preotului Grigoraș acuzându-l de nereguli în dauna parohiei Ciurlești, reclamație care a fost clasată de parchet.

In urma acestui fapt, preotul Grigoraș s'a adresat justiției pentru denunțare calomnioasă.

Acuzații sunt susțiauți de d-nii av. P. Pogonat, Camil Gârcineanu, N. Petrea; partea civilă d-nii Nelu Ionescu și Beuran.

In ședința de ieri s'au audiat numeroși martori.

S'a dat un nou termen pentru judecarda în continuare.

*

Furtul de la magazinul „Talpa" — Cetitorii își amintesc de furtul de la magazinul „Talpa" din str. Cuza Vodă, de unde s'au sustras numeroase cantități de piele și talpă.

Infractorii descoperiți au fost condamnați la timp.

A rămas însă în judecată comerciantul Aizic Șteinberg din Galați acuzat de tăinuire.

După multe dezbateri, procesul lui Aizic Șteinberg a fost și el soluționat, acuzatul fiind condamnat la 15 zile închisoare și 60 mii lei daune.

In contra acestei hotărâri, Soc. Talpa a făcut apel.

*

Condamnat pentru loviri. — In urma reclamației d-lui Gr. Agape din str. Primăverei, a fost judecat și condamnat pentru loviri d. C. Dumitru-Tibano din str. Sf. Lazăr la 5 zile închisoare.

*

Mandat de arestare împotriva directorului unei bănci. — In fața Tribunalului secția II, a venit spre judecare cererea de anulare a mandatului de arestare emis împotriva d-lui Hans Guertner directorul băncii „Crisoveloni" din București.

Hans Guertner avea de plătit o amendă de 10 mii lei—amendă care a fost transformată în 200 zile închisoare.

Din partea directorului băncii „Crisoveloni" d. avocat H. Haimovici a demonstrat netemeinicia hotărârei în baza căreia a fost emis acest mandat.

Tribunalul a hotărât anularea mandatului de arestare.

*

Opoziție respinsă—Tribunalul secția I a respins opoziția lui P. Robu din Ciurea, condamnat la 3 luni închisoare corecțională pentru furt.

*

Tribunalul comercial

Vânzări.— Tribunalul secția 3 a vândut ieri la cererea creditoarei d-na dr. Mises, din Str. Stefan cel Mare, imobilul d-nei Elena Trihub din Str. Anast. Panu.

Vânzările imobilelor Elena Pastia, S. Freitag, Holban etc. au fost amânate.

*

In ceiace privește vânzarea imobilului soc. Comerțul Forestier, dosarul a fost închis.

Știri de la parchet

Rechizitor întroductiv pentru provocare de avort — Parchetul a emis rechizitor întroductiv de dare în judecată pentru provocare de avort împotriva femeii Maria Ezaru din Str. Coman 4.

Aceasta a fost denunțată de un vecin că și-a provocat un avort.

*

Ordonanță definitivă pentru fals. — Cabinetul de instrucție a redactat ordonanța definitivă de dare în judecată a fostului agent fiscal Serghe Tarantaev din Unțești-Ungheni actualmente arestat la închisoarea Galata, acuzat de fals și însușire de bani.

Agentul a încasat sumi de bani, eliberând chitanțe false.

*

Insulte. — A fost trimis în judecată pentru insulte d. Gh. Pilpel din str. Tăutu, reclamat de d. căpitan I. Lateș proprietarul imobilului pe care-l ocupă inculpatul. REP.

V'ați intoxicat? Luați îndată Pilule de Stănic

O nouă primejdie

După părerea diferiților oameni de știință, primejdia fumatului nu e pricinuită numai de nicotină, ci și de gudronul și alcoolul metylic conținut de fumul de tutun.

Aceste substanțe se depun în canalul aparatului respirator. Cum gudronului i se atribue provocarea cancerului și cum în timpul din urmă se observă mai multe cazuri de cancer pulmonar la fumători, oamenii de știință s'au sesizat pentru folosirea unui remediu contra fumatului și dând preferința preparatului experimentat „ANTIFUM" autorizat la noi de Onor. Ministerul Sănătății. „ANTIFUM" desobișnuește sau restrânge fumatul după dorință. El se poate da și fără știrea fumătorului. Posedăm mii de scrisori de mulțumire. Flaconul Lei 80.—2 flacoane lei 150.—.

La droguerii și farmacii. Unde nu se găsește comandați de la depozitul „ARCO", București; Calea Moșilor 193. Telefon 2.81.54.

Ședința de astăzi

a Blocului pensionarilor

Marea Unire a tuturor ținuturilor românești se va sărbători și în ședința de astăzi 1 Decembrie, ora 5 p. m. la Blocul pensionarilor publici din Iași.

In această ședință, se va comunica și rezultatul marelui Congres al Pensionarilor ce a avut loc în Capitală în ziua de 28 N-brie, precum și răspunsul d-lui Ministru de Finanțe Mircea Cancicov după audiențele avute în zilele de 28 Oct. și 28 Noembrie.

Membrii Comitetului de Conducere precum și toți membrii Blocului sunt rugați a lua parte la această festivă ședință, la care se va face comunicări importante.

SPANIA...

continuă a fi la ordinea zilei.

Toată lumea vorbește despre această țară, plină de mistere și trecut violent, iar astăzi din nou însângerată de un măcel între frați.

Dar chiar în valurile de sânge și lacrimi, poporul spaniol, indiferent din ce tabără face parte, nu uită să dea dragostei, ce i se cuvine. Dragostea știe să înfrunte și avionul și tunul.

SPANIA IUBEȘTE...

este titlul celui mai palpitant roman de actualitate, care va constitui o adevărată surpriză pentru cititori.

Toți cititorii romanului

SPANIA IUBEȘTE

vor primi mari premii în numerar, aparate de radio, lemne, cărți literare, costume, etc., etc.

Cereți la depozitarii, debitanții și vânzătorii de ziare fascicolele 1 și 2 GRATUIT și urmăriți zilnic desfășurarea acțiunii din ce în ce mai palpitantă a romanului

SPANIA IUBEȘTE

ULTIMA ORĂ

Se apropie criza politică ?

Zvonuri şi probabilităţi

Bucureşti 1 Dec. — Ziarul „Zorile" apărut astăzi dimineaţă în Capitală, anunţă că la locuinţa unui fruntaş liberal, fost ministru, a avut loc aseară o consfătuire la care au participat numeroşi membri ai majorităţii parlamentare.

S'a examinat situaţia politică, scrie ziarul şi s'a constatat că în urma ultimilor evenimente, guvernarea Tătărescu poate fi considerată sfârşită.

După terminarea serbărilor unirei şi a altor solemnităţi anunţate, ar urma să se producă criza politică.

D. Maniu este uşor gripat

şi nu va participa la solemnităţile de astăzi

Bucureşti 1.—D. Iuliu Maniu, fiind reţinut în pat de uşoară gripă, nu va lua parte la serbările de astăzi şi nici nu va lua cuvântul la şedinţa solemnă a Camerei.

Peste două zile d. Maniu pleacă la Viena prin Bratislava.

Aseară d. Maniu a fost vizitat de numeroşi prieteni politici în frunte cu d. Virgil Madgearu.

Parlamentarii străini

Bucureşti 1 — Aseară a avut loc la Athené Palace o reuniune amicală a parlamentarilor cehoslovaci şi jugoslavi, cu fruntaşii partidului naţional-ţărănesc.

Au luat parte d-nii Mihalache, Maniu, Dr. Lupu Madgearu, Mihai Popovici, Răducanu, Panaite Lupu, etc.

Memoriile mareşalului Averescu

D. Mareşal Averescu a prezentat editurei „Cultura Naţională" manuscrisul unui volum de memorii întitulat „Note din războiu".

Diverse

Delegaţiile parlamentare cehoslovacă şi jugoslavă vor fi primite Mercuri de M. S. Regele.

— D. C. Argetoianu şi-a convocat delegaţia permanentă a partidului agrarian pentru ziua de Duminică 17 Decembrie.

— Decretul de graţieri acordate cu ocazia zilei de 1 Decembrie, a apărut astăzi în Monitorul Oficial.

— D. prim ministru Tătărescu a oferit ieri un dejun în onoarea preşedinţilor corpurilor legiuitoare ale Micei Antante.

Act disperat al unei tinere domnişoare

Chişinău 1. — O impresionantă sinucidere s'a întâmplat eri la Chişinău.

D-şoara Didi Popovici în etate de 21 ani s'a aruncat eri înaintea unui tramvai, fiind grav rănită.

Cauzele actului disperat nu se cunosc.

Iar un caz delicat

între funcţionarele primăriei Iaşi

Anul acesta „cazurile delicate" au abundat la Primăria ieşană. Nu le mai reamintim pentru a nu răscoli anumite...răni.

Relevăm doar ultimul, petrecut decurînd.

„Cazul" s'a produs între două funcţionare,... deşi nu sunt în acelaşi birou. Una este la constatare şi cealaltă la stare civilă.

Motivul: „atingerea în onorul de familist" — vorba lui Caragiale.

Au căzut vorbe grele,—gurile rele zic că a fost şi... păruială.

Şi totul în orele de serviciu. Adică în văzul lumii.

Edilii s'au sesizat şi d. av. Ioan Popovici, ajutor de primar, anchetează.

Epilogul penultimului „caz delicat" s'a consumat la Sft. Mitropolie, când eroii, — ea şi el — s'au împăcat la moaştele Sf. Paraschiva.

Nu ştim care va fi sfârşitul acestuia din urmă.

Noi am cere o măsură salutară. Funcţionarii Primăriei, plătiţi din tributul cetăţeanului secătuit, trebuie să se ţină de treabă. Nu să provoace... cazuri delicate.

ŞBILŢ

Alte complicităţi la crimele

lui Vasile Constantinescu

Bucureşti 1. — Astă noapte la orele 11 au fost aduşi în Capitală studentul paricid Vasile Constantinescu şi amanta sa Ada Solomon.

Asasinul a fost anchetat toată noaptea la prefectura de poliţie, recunoscând că de crimele comise ştia un prieten al său anume Foca Bălănescu, din Bulevardul Elisabeta.

Suma jefuită se cifrează la 460 mii lei.

Constantinescu recunoaşte în totul asasinatele în cele mai mici detalii, dar caută să acopere pe prietenul său.

Din interogatorul asasinului reiese că el ar fi vrut să se sinucidă la Cernăuţi însă şi-a uitat revolverul la Bucureşti.

Astăzi se va face autopsia victimelor.

Probabil că tot astăzi se va face şi reconstituirea crimelor.

Tricotaje moderne

produsele celor mai renumite fabr ci vinde cu PREŢURI EFTINE magazinul

„LA GHEM"

STR. ŞTEFAN CEL MARE 2 (lângă Fraţii Hirschensohn)

ORA 12

Marile festivităţi naţionale din Bucureşti

Cuvântarea M. S. Regelui

Bucureşti 1.— Astăzi dimineaţă au început marile serbări pentru aniversarea unirei Ardealului, cu participarea delegaţiilor parlamentare jugoslave şi cehoslovace, şi a misiunei militare franceze.

La ora 9 jumătate, s'a oficiat un requiem la mormântul Eroului Necunoscut din Parcul Carol, în prezenţa membrilor guvernului şi a delegaţiilor parlamentare.

La aceiaşi oră s'a oficiat un Te-Deum la biserica Domniţa Bălaşa, pentru aniversarea întregirei Jugoslaviei, care se sărbătoreşte tot astăzi.

Participă delegaţia parlamentară jugoslavă şi reprezentanţi ai guvernului.

La ora 10 jum. începe solemnitatea la Arcul de triumf în prezenţa M. S. Regelui.

Defilează trupele şi la urmă M. S. Regele îşi începe cuvântarea prin care salută prezenţa delegaţilor statelor aliate: Franţa, Cehoslovacia, Jugoslavia.

Regele subliniază solidaritatea ţărilor aliate şi afirmă caracterul veşnic al graniţelor ţării noastre.

Cuvântarea continuă.

Dramă în lumea diplomatică

Un prinţ rus asasinat de soţia sa

Mexico 1 — Prinţul rus Vladimir Nizerocevo era în dragoste cu soţia viceconsulului Finlandei.

Aseară, pe când prinţul părăsea casa viceconsulului a fost întâmpinat de soţia sa care a tras asupra lui patru gloanţe de revolver, omorându-l.

Soţia asasină a fost arestată.

Complot contra miniştrilor japoneji

Tokio 1.-- A fost arestat un individ asupra căruia s'au găsit scrisori, în legătură cu un atentat ce urma să suprime vieţile mai multor membri ai guvernului japonez.

Serbarea naţională la Iaşi

Solemnitatea dela Mitropolie

Sărbătorirea aniversării unirei Ardealului, a început az dimineaţă la Iaşi printr'un Te-Deum, oficiat la catedrala mitropolitană, de un sobor de preoţi în frunte cu I. P. S. S. Mitropolitul Nicodem.

Au asistat la serviciul divin reprezentanţii tuturor autorităţilor ieşene, şi ai ligilor naţionaliste.

După Te-Deum, a vorbit d. general C. Ionescu, arătând importanţa acestei zile.

A urmat trecerea în revistă a trupei, după care, întreaga asistenţă a pornit spre sala Sidoli în procesiune, cu soborul preoţesc în frunte.

La ora 11 a început întrunirea dela Sidoli.

D. prof. P. Dragomirescu, în câteva cuvinte a omagiat dinastia regală.

Corul studenţesc a intonat Imnul Regal.

A fost proclamat preşedinte de onoare al adunării I. P. S. S. Mitropolitul Nicodem, care rosteşte o înălţătoare şi patriotică predică (pe care o redăm în pagina I a ziarului nostru.

In momentul când aparem adunarea, continuă.

Banda lui Maslovici

în cercetarea poliţiei locale

Astă noapte doi gardieni publici din cartierul gării au urmărit cu focuri de revolver pe vestiţii borbaşi Vasile Cotlas din Şoseaua Naţională 81 şi Iannoş Dogar din stradela Uzinei.

Ei fac parte din banda celebrului Lică Maslovici, învinuit că a ucis pe tovarăşul său Dumitru Iordăchescu. Inmormântarea lui Iordăchescu s'a făcut ieri.

Poliţiştii au reuşit să prindă pe Cotlas şi Dogar şi să-i aducă la Comisia I-a.

Borfaşii vor fi înaintaţi biroului judiciar pentru a fi anchetaţi de d. comisar-şef Agapi.

Se pare că şi răufăcătorul Maslovici era astă noapte cu tovarăşii săi, însă a reuşit să dispară, înainte de a apare gardienii publici.

La biroul judiciar se află Ferdinand Maidovici, un alt tovarăş al lui Maslovici.

Maidovici a fost capturat la înmormântarea lui Iordăchescu.

Informaţii

x CULCUŞ ORIGINAL.— D. Lică Marcovici din strada Capela Armeană, a reclamat poliţiei că venind astă noapte acasă să se culce, a găsit sub pat pe numitul Dim. Păduraru din Răuseni (Orhei). Acesta intrase în locuinţa d-lui Marcovici printr'o fereastră şi îşi făcuse culcuş sub pat.

Se cercetează.

x FURTURI.—Sint cercetaţi pentru furturi, Marcu Lazăr din str. Pantelimon 20 şi Elena Mascan din Calea Galata 83.

x Graţieri şi reduceri de pedepse.— Cu prilejul sărbătorirei de azi, Suveranul a semnat un decret de graţieri şi reduceri de pedepse.

Nu este vorba de amnistie după cum s'a anunţat, ci de graţieri în cadru restrâns, de care beneficiază numai acei ce-au fost mobilizaţi în timpul războiului şi au hotărâri judecătoreşti definitive.

Amenzile până la 5000 lei sunt iertate; iar cele mai mari, reduse la jumătate.

Pedepsele până la 3 luni sunt graţiate; cele până la 3 ani reduse la jumătate; iar cele dela 3 ani în sus se reduc la trei sferturi. Condamnările la muncă silnică pe viaţă se reduc la 20 ani.

x Achitarea Arabelei Armăşescu.—Curtea cu juri din Bucureşti s'a pronunţat eri în procesul d-nei Arabela Armăşescu, acuzată că a încercat să-şi asasineze amantul, lt. Vodă Timoceanu.

Arabela Armăşescu a fost achitată.

Pregătiţi-vă de patinaj

x Membrii Soc. „Generala" a funcţionarilor particulari sunt convocaţi pentru astăzi Marţi ora 9 seara la sediul Societăţii (palatul Camerei de Muncă) urmând a li se face comunicări.

x Aseară a avut loc la Camera de Muncă o şedinţă sub preşedinţia d-lui deputat Em. Ceicovschi.

S'au stabilit comisiunile de funcţionari ce vor veghea la aplicarea orarului de muncă.

Un inginer evreu

trece la creştinism

Galaţi 1.— La biserica Mavropol, s'a celebrat botezul inginerului evreu N. G. Blank, care a trecut la creştinism.

Inginerul Blank este rudă cu d-l Aristide Blank.

El a primit numele de Alexandru.

Un comunicat al Serviciului sanitar

În chestiunea clorului din apă

Primim:

Primăria şi Serviciul Sanitar al Municipiului, faţă de repetatele acuzaţiuni nedrepte ce se aduc în legătură cu clorinarea apei, dau următoarele lămuriri.

In 1930—1931 Consiliul de Igienă, pus în faţa epidemiilor de febră tifoidă şi a stărei degradate a conductei de distribuţie, la care se adauga distribuirea apei cu întrerupere—a hotărât în Februarie 1931 în urma avizului Ministerului Sănătăţii şi a unei comisiuni din care făcea parte şi Prof. I. Cantacuzino să clorineze apa cu trei decimiligrame clor la litrul de apă.

La 1934 s'a redus cantitatea de clor dela 3 la 1 jum. decimiligrame la litrul de apă.

La 18 Octombrie 1936 în faţa faptului că apa curge în permanenţă şi că Societatea Apelor a instalat un aparat care face clorinarea continuu şi uniform, că se refac cişmelele publice şi că se înlocuiesc treptat conductele stricate, Consiliul de Igienă a micşorat din nou doza de clor scoborând-o la 1 (unu) decimiligram clor la litrul de apă.

Noul aparat de clorinare

Comisiunea compusă din Primarul Oraşului Dl. Osvald G. Racovitză, dl. Profesor Dr. I. Bălteanu, Dr. N. Cădere, Ing. I. Andriescu-Cale, Ing. V. Antistescu şi delegatul Soc. Apelor, a studiat la rezervorul intermediar noul aparat de clorinare pe care l'a găsit bun; a verificat că apa din rezervor, acolo unde se clorinează şi unde deci ar trebui să miroase mai puternic a clor, nu avea atare gust nici miros.

Cauza mirosului de clor

Constată de asemeni că la acel număr de consumatori ce se plâng de mirosul apei, (care de altfel nu este acela de clor, ci cu totul altul datorit combinaţiei între mica cantitate de clor ce se găseşte în apă cu materiile organice infiltrate din cauza instalaţiilor defectuoase, fie la acei consumatori, sau la vecinii lor) faptul se datorcşte impurificării apei prin materii organice.

Analizele făcute apei luate dela acei care au reclamat în chestiunea mirosului neplăcut al apei au dovedit aceasta.

Sfătuim deci pe toţi acei care se mai găsesc în situaţia de a primi (apă cu gust sau miros particular să-şi verifice instalaţiile.

Gustul şi mirosul neplăcut fiind un semnalizator că instalaţiile sunt defectuoase.

O comisiune de cercetare

Amintim că Consiliul Municipal în şedinţa dela 25 Noembrie 1936 a hotărât instituirea unei comisiuni, care, pe lângă persoanele din localitate desemnate, să cuprindă şi pe un reprezentant al Comisiunei de Igienă din Consiliul Superior al Sănătăţii precum şi pe D-nii Profesori Dr. Higienist Ciucă şi Chimist Caragea din Bucureşti; Comisiune care va decide dacă se poate înlocui actualul sistem de sterilizare a apei, care până în prezent nu s'a dovedit să fie vătămător sănătăţii, cu altul mai bun, sau dacă — menţinându-se — se poate scobori cantitatea de clor din actuala dozare.

Primarul Municipiului Iaşi
Osvald G. Racovitză

Medic şef al Municipiului Iaşi
Dr. N. Gh. Cădere

26 Noembrie 1936

Părul cărunt îşi recapătă culoarea cu „Pigmentol".

Depozit! Farmacia Pollak
Str. Ştefan cel Mare Telefon 235

Când faci chef la Botoşani...

Păţania unui ieşan

Botoşani 1. — La restaurantul „Samy Băetu" din localitate s'a născut un scandal, urmat de bătae, între chelneri şi câtiva clienţi.

Când s'a terminat bătaia, vinovaţii au fost conduşi la poliţie.

Autorul principal al tulburării se pare că e un anume Eugen Pasniciuc, (care a declarat că e avocat din Iaşi, unde locueşte în str. Florilor 7.

El a fost deferit judecăţii.

Un protest muncitoresc

Primim următorul:

COMUNICAT

Uniunea generală a funcţionarilor part. Regionala Iaşi, luând cunoştinţă din ziare că în urma unei consfătuiri avute la Camera de Comerţ între comercianţi şi câtiva funcţionari fără nici o legătură cu massa funcţionărească, ignorându-se organizaţiile profesionale, s'a stabilit un orar în contradicţie cu prevederile legei;

„Uniunea Generală" protestează cu energie împotriva încălcării drepturilor pe cari clasa salariaţi le-a câştigat după lupte de decenii.

Funcţionărimea conştientă organizată, nu va permite niciodată şi sub nici un motiv, ca tratative duse de persoane izolate să încheie pacte şi compromise ce ar lovi profund interesele clasei funcţionăreşti.

Comitetul Regional

Comunitatea Evreilor din Iaşi

COMUNICAT

Intrucât casapii evrei au intrat în conflict cu Comunitatea Evreilor, nevrând să taie vite pentru ca să fie carne cuşer în pieţe,

Comunitatea a hotărât să concesioneze tăerea cărnei la cuşer la abator, pentru ca populaţiunea evreiască să nu sufere lipsa acestui aliment.

Deocamdată s'a dispus cumpărarea de către comunitate a unui număr de vite care vor fi tăiate în abator şi vândute în pieţe de către angajaţii ei, cu preţ maximal.

Reprezentanţa Comunităţii

Primăria Iaşi

va distribui ajutoare la 700 săraci

Asistenţa socială a Primăriei Iaşi va distribui ajutoare la 700 persoane sărace.

Impărţirea ajutoarelor va începe la 17 Decembrie cor.

Doamnele din „Caravana Milosteniei" colectează de zor în toate cartierele Iaşului, adunând bani, îmbrăcăminte şi încălţăminte.

Balul Studenţilor evrei

Sâmbătă 5 Dec.

Epitropia Generală a Casei Sf. Spiridon din Iaşi

Aduce la cunoştinţa celor interesaţi că în ziua de 8 Decembrie 1936, ora 11 se va ţine licitaţie publică cu strigări în cancelaria Epitropiei din Iaşi str. I. C. Brătianu No. 144 pentru vânzarea a două parcele teren situate în Tg. Frumos str. Viitorului No. 12.

Concurenţii vor depune garanţia de 5% în numerar sau în efecte garantate de Stat pe valoare reală, asupra preţului specificat în caetul de sarcini de la care va începe licitaţia.

Caetul de sarcini şi planul şi orice alte informaţiuni se pot vedea în fiecare zi între orele 9—13 la Serv. Domenial.

La dureri de dinţi DALIN

Al constipaţiei inamic E pilula de Slănic.

AURUL s'a scumpit

vindeţi şi bijuteriile acum direct strada

I. C. Brătianu **82**

DOCTORUL

M. OIVID

şeful secţiei ortopedice a Spit. Israelit

Consultă şi operează: Maladiile oaselor şi ale încheeturilor, Fracturi şi luxaţii, Tuberculoză osoasă şi a coloanei vertebrale, diformităţile membrelor şi ale coloanei vertebrale înăscute şi dobândite paraliziile musculare, luxaţia şoldului etc. Tratamentul piciorului plat dureros cu Einlagen, Proteze, bandaje şi aparate ortopedice

Röntgen diagnostic (Raze X)

Radiografie — Radioscopie

(ŞI LA DOMICILIU)

Consult. 3—6

Str. Elena Doamna 27 Iaşi

Un ochelar bun

numai la un magazin de specialitate

Deci cumpăraţi-l la

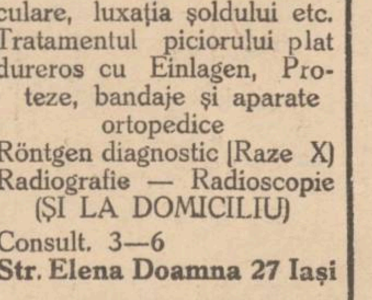

Optica „ARGUS"

STR. LAPUŞNEANU 41 vis-a-vis de Hotel Palace

10 zile eftine începând de Vineri 4 Decembrie a. c. la

DIAMAND

Leon Grünberg **Str. Cuza-Vodă 48**

ANUL XXXIII No. 8900

ABONAMENTE

Lei 350 . . . . pe un an
„ 180 . . . . „ 6 luni
„ 90 . . . . „ 3 luni
„ 35 . . . . „ 1 lună
„ 1000 . Instituții publice

ATELIERILE TIPOGRAFICE
IAȘI STR. LĂPUȘNEANU 37

Telefoane { Redacția 391 / Administrația 394 / Serviciul de noapte 367

1 LEU

OPINIA

Ziar popular cotidian

JOI 3 DECEMBRIE 1936

Premii gratuite — OPINIA

Bon No. 53

Seria 68-a

Mijloace de luptă politică

La discuția Mesajului, în Senat, d. ministru Victor Iamandi,—vorbind în numele guvernului — a deplîns, foarte elocvent, spiritul de intoleranță și de violență care-și face drum în viața noastră publică.

„Suntem pentru cea mai largă discuțiune (a spus textual d. Iamandi), suntem pentru un joc liber al forțelor angajate în lupta de idei, în lupta de doctrine, în lupta de programe, cât poftiți. Dar nu suntem deprinși să mânuim nici revolverul și nici să ne apărăm împotriva celor care ne atacă.

„Trebue să înceteze, spre onoarea acestei țări, care niciodată n'a cunoscut asemenea mijloace în luptele politice, trebue să înceteze acest regim nenorocit".

Dl. ministru Iamandi a vorbit atât de just și convingător, încât a obținut chiar și adeziunea d-lui A. C. Cuza,—prin declarațiunea: „In această privință suntem alături de d-voastră".

Problema s'a pus mai de mult, — în același spirit și aceiaș formă. S'a arătat că este profund rușinos a întrebuința pumnul și revolverul, în locul discuției libere.

S'a exprimat de nenumărate ori, principiul elementar că nimeni nu poate fi deținătorul exclusiv al dreptății și adevărului; și că, prin urmare, totul trebue discutat liber, fără presiuni, fără teroare.

S'au spus toate acestea. Și s'au spus în zadar. Violența particulară a crescut. Iar particularul, deprins cu alte moravuri, n'a fost deprins să se apere, — așa cum foarte clar a arătat d. ministru Iamandi.

Dar se pune întrebarea: *ce-a făcut și ce face autoritatea publică?* **Ea poate face ceia ce trebue. Și până azi n'a vrut să facă Dimpotrivă...**

Iar dacă autoritatea publică lipsește dela datorie, — crește fatal valul moravurilor noui, și pe nesimțite *vom adera cu toții...* **căci nu se va putea altfel.**

Chestiunea aceasta trebue s'o aibă în vedere guvernul.

LR.

Monumentul întregirii neamului

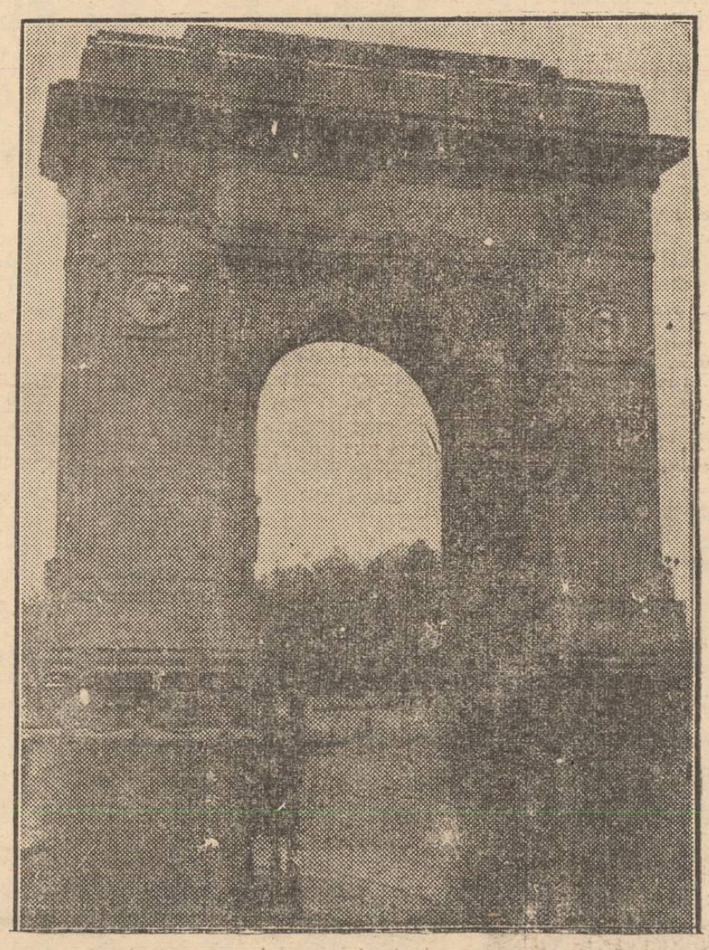

Arcul de Triumf din București (pe șoseaua Kisseleff), inaugurat ieri de către M. S. Regele.

Pregătirile aviatice ale Germaniei

Lucrări în secret - Hangarele subterane

Nu departe de satul Buttelstadt, in Germania, se construește un imens aeroport. Un intreg ținut, care mai inainte era acoperit cu păduri și pe care se cultivau cereale, a fost expropriat și închis pe toate laturile. Chiar și lucrătorii sunt obligați să se miște la interiorul aeroportului, numai în anumite direcții și pe o anumită parte a terenului.

Aeroportul e construit în așa fel, că diferitele linii de aviație sunt despărțite între ele prin fâșii de păduri. In felul acesta e foarte greu să se vadă că acolo e un aeroport.

Ca la cea mai mare parte din aeroporturile germane, hangarele sunt construite sub pământ.

De asemenea și locurile unde se aterizează, sunt acoperite. Ceia ce mai rămâne câmp liber în afară, e foarte puțin.

Lucrătorii sunt obligați să nu șoptească nimic despre cele ce se lucrează acolo. In schimbul muncii, primesc două salarii: unul pentru timpul de muncă obișnuit și un altul pentru orele în plus despre care n'au voie să scoată un cuvânt. De obicei lucrătorii sunt aduși din ținuturile cele mai îndepărtate.

Noul aeroport e construit după modelul celui din Zeithain, Saxonia. Ambele sunt îndreptate contra Cehoslovaciei. (Ceps)

Din toată lumea

Fiul ucigaș!

Oribilul paricid din Capitală întrece tot ceiace imaginația poate concepe mai odios și mai înfiorător...

Figurile îndeajuns de monstruoase ale lui Caciuc și Berilă, se estompează în comparație cu Vasile Constantinescu, autorul dublului paricid din Str. Abrud. Cu o ferocitate ne-mai-întâlnită, Vasile Constantinescu și-a sugrumat părinții, apoi a lucrat zile și nopți de-arândul la construirea a două cazane, spre a arunca în ele trupurile hăcuite ale celor care i-au dau viața...

Câtă sălbătăcie și cât cinism în fapta acestui criminal!..

Vasile Constantinescu nu este un om inculț, o ființă trăită în mediul crâșmelor murdare și a prostituatelor din tavernă, cum a fost Caciuc de pildă,—ci produsul unui mediu civilizat în care noțiunea elementară de morală, încă nu și-a pierdut cu totul, sensul adevărat. Cel puțin așa ne place să credem.

Fiul ucigaș este student la fizicochimice. Ii trebuiau bani pe care să-i cheltuiască în petreceri și orgii.

Bani și petreceri! Iată cele două cauze ce duc la demență generația contimporană!..

m. c.

De „ziua economiei"

La noi, „ziua economiei" a trecut aproape neobservată. Deaceia nici rezultatele nu s'au prea văzut,

In țările scandinave însă organizarea acestei „zile" a avut efectul dorit. Și asta numai din pricină că organizatorii au știut șum să procedeze.

Iată depildă cum au înțeles autoritățile din Stockholm (Suedia) să facă propagandă de „ziua economiei".

Mai multe avioane au sburat deasupra orașului, aruncând numeroase carnete de economie. Fiecare carnet conținea o chitanță pentru suma de 5 coroane. Cetățeanul care semna această chitanță devenea posesorul sumei de mai sus.

Foarte mulți au continuat să depuie mai departe la Casa de Economie.

Căci — vorba ceia: —] inceputu-ii anevoie!..

In fața ofițerului stării civile!..

Aproape toate oficiile de stare civilă de peste Ocean au protestat de nenumărate ori, că cei care se prezintă în fața acestei autorități, — sunt îmbrăcați de mântuială. De pildă, logodnicul vine în vestă sau chiar în camasă, iar mireasa în „neglijé", cu părul în dezordine, rochie obișnuită, etc.

Căci americanul este iute la însurătoare, ca și la divorț... Dacă cutare „gentleman" întâlnește o oarecare „miss" și îi place, n'are decât să propuie: „Hai să ne căsătorim". Repede un taxi care sboară cu 70 pe oră la Oficiul Stării civile.

Un decret decurând lansat în Statele-Unite oprește pe viitor asemenea procedeie. Tinerii care vor să se căsătorească n'au decât să vie îmbrăcați cuviincios, cu haine de sărbătoare și ținută corectă...

§§

Suveranul călător...

Regele Eduard VIII este unul dintre cei mai umblați Suverani pe care i-a avut Europa.

Primele călătorii le-a făcut în timpul războiului, vizitând principalele orașe din vechiul continent.

In anul 1916 a fost în Egipt inspectând fortificațiile engleze în această țară. In 1919 Suveranul Marei Britanii a intreprins un voiaj în Canada unde a stat timp de 4 luni. In 1920 a trecut Oceanul Pacific, s'a îndreptat apoi spre Noua-Zelandă, apoi spre Australia unde a rămas două luni.

Peste un an, monarhul britanic s'a îndreptat spre India, apoi a vizitat China și Japonia.

In anul 1925 Regele Eduard a făcut o îndrăzneață expediție în Africa. De-aici a plecat spre America de Sud, vizitând Argentina, Uruguay și Chile.

Monarhul Angliei s'a folosit în călătoriile sale de avion, tren, vapor, mașină, cal și ...picioare!...

Idei și fapte

Când un copil își omoară părinții

Tânărul Vasile Constantinescu din București, a recunoscut că el, fiul iubit și divinizat, a curmat firul vieții părinților săi bătrâni!

Mobilul crimei? L-am ghicit cu toții, îndată ce am aflat cine e ucigașul.

Vasile ceruse probabil în repetate rânduri, nefericitului său tată, sume mari de bani. Bătrânul i-a spus: —„Imi ești scump ca ochii din cap. Pentru tine am muncit și am suferit; vreau să devii inginer-chimist și nu voiu precupeți nici o jertfă ca să-ți poți creia o situație frumoasă în societate. Nu vei căpăta însă bani pentru petreceri și orgii în tovărășia unor depravate. Nu te voiu lăsa să irosești în câteva luni un avut, agonisit cu atâta trudă!"

Dar Vasile n'a înțeles să renunțe la plăcerile deșerte ale vieții și întru satisfacerea poftelor sale josnice, și-a ucis părinții și apoi a profanat cadavrele în mod sălbatic.

*

Când un copil își omoară în chip bestial părinții, gânduri triste copleșesc mințile tuturor și întrebări mistuitoare flutură pe buzele oamenilor: „Incotro mergem și unde vom ajunge? Nu e timpul oare să ne revizuim conștiințele; să îndreptăm pașii noștri și pașii copiilor noștri pe un alt făgaș?"

E timpul! Trebuie să se vadă ce e de făcut. Trebuie să se iee măsuri urgente de îndreptare a lucrurilor. Trebuie să ne preocupăm mai serios de educația tineretului.

E ceva însă, ce nu trebuie să facem tocmai în clipa tragică de față: nu trebuie să facem generalizări. Dacă Vasile Constantinescu și-a ucis mișelește părinții,— e un caz cu totul excepțional.

Avem desigur mulți copii răi, pe care i meritățm. Vasile Constantinescu e însă, un monstru. Să facem așa dar deosebirea. Să nu exagerăm!

I. L. BASARABEANU

Studentul paricid Vasile Constantinescu, și amanta lui, Ada Solomon.

O lucrare folositoare învățătorilor

Se știe că Ministerul Instrucțiunii a recomandat învățătorilor candidați la gr. II în învățământ, lucrarea „Individualizarea învățământului" de I. Gabrea, drept carte de interpretare. Pentru complectarea cunoștințelor privitoare la această problemă, se recomandă învățătorilor și lucrarea *Practica individualizării învățământului" de C. Ungureanu*, care cuprinde pe lângă o serie de considerații teoretice de o netăgăduită importanță pedagogică, multe și variate aplicațiuni practice.

Lucrarea d-lui Ungureanu se poate găsi la librăria Socec Iași precum și la librăriile din Iași și Vaslui și costă 35 lei.

Cetiți în pag. IV-a ULTIMA ORA

Folklorul moldovenesc

In noaptea Sfîntului Andrei

-- 30 Noembrie --

de RUDOLF SUȚU

In noaptea Sfântului apostol Andrei, întâiul chemat, când iesă „necuratii" la drumul mare, la țară... Flăcăii tocmesc de cu dimineață lăutari, care să le cânte seara, când le-o fi la îndămână. Ei caută o casă la un fruntaș al satului, unde sunt „lelițe frumoase asemeni Ilenelor Consinzene", ca să le pregătească de ale mâncării. Lelițele se pun pe treabă, de cu zori, ieau grăunțe și le fierb, pregătesc sarmale, niște jolfe (un fel de plăcinte cu sămânță de cânepă), după care le așează frumușel pe toate pe o masă lungă de lemn, în mijlocul casei. In spre seară, se adună cu toții, flăcăi și fete la masă, mâncând și bând mereu.

Iar, pe la sfârșitul mesei, incep să arunce pe masa lungă de lemn, patru, cinci fire de usturoi, pe care fetele și flăcăii „le străjuesc". Se'ncinge apoi o horă mare și o țin așa până la miezul nopții. In timpul jocului, doi, trei flăcăi mai poznași se furișează de la *bătută* și se duc pe la casele oamenilor cu gândul la fel de fel de ghidușii.

La o casă, se apucă de intră în vre'o șură unde găsesc o sanie sau o căruță, o scot afară și o ascund, iar a doua zi cei de-ai casei umblă nebuni peste tot locul până dau de căruță.

La altă casă intră înauntru și ieau pușlile atârnate în perete și le înfundă cu vată sau cu pănușă, de nu mai sunt bune la nimic. Ba, se apucă flăcăii de schimbă și porțile dela o casă la alta. Le mai vine în minte și scot propelele dela case și împiedecă drumurile, ne mai putând trece pe acolo carele.

La miezul nopții, se ivesc *strigoii* și atunci încep flăcăii să alerge în spre crucile drumurilor, unde se ieau la bătae și numai dacă se trag clopotele dela biserică, dispar *strigoii*, se fac nevăzuți flăcăii, par'că ar întra în pământ. Iar vre'o fată șireată, deodată se face nevăzută din toiul jocului, ca să dea de vorbit flăcăilor, cari presupun că ea a dispărut pentru ca să se bată la crucile drumurilor... cu *strigoii*. Acea fată se mărită repede.

Așa mi'au povestit, — sunt ani de atunci, — fetele și flăcăii din comuna Vânători, jud. Neamț, de poznele „necuraților" și „strigoilor" din noaptea sfântului apostol Andrei, întâiul chemat.

Rudolf Suțu

Invățămintele zilei de 1 Decembrie...

Avem în urma noastră drumul parcurs, acelor 18 ani, dela 1 Decembrie 1918— ziua unirei sub un singur sceptru a tot ce este pământ pe care se simte și se vorbește românește.

Pe întinsul întregii Românii se sărbătorește astăzi marea zi a desrobirii Ardealului, proclamată aici ia Iași, capitala Moldovei și cea de a doua capitală a țării — „lanțul a căzut și s'a ridicat întunericul robiei căci după atâtea sbuciumări și răzlețire, noi ne-am îmbrățișat frații".

Oaspeți cehi, parlamentari și jugoslavi membri ai Skupcinei au venit cu acest prilej pe pământul nostru pentru a cinsti împreună sfânta sărbătoare a libertății; au răspuns invitației făcute, cu adânca semnificație a unei noui noui dovezi de sinceritatea prieteniei și trăinicia alianței, dintre cele trei state ale Micei Înțelegeri; încă o manifestație de protest impotriva acelora care cred că pot răvnl iarăși la ceiace, potrivit dreptății, au conștiințat tratatele de pace.

Anumite prese străine care agită flamura revizionistă, mergând până acolo, încât să considere ca naivi pe acei diplomați care ne numesc „popoare" (este vorba de Mica înțelegere(; acelei campanii defăimătoare care ne dă denumirea de „grupuri naționaliste semi-barbare absolut incapabilă de a duce o viață culturală proprie"; acelori scribi cari vorbesc de „o ocupare stearpă a triburilor victorioase", precum și acelor cari afirmă cu atâtea rea credință că „aceste sunt urmările revoltei

(Continuarea în pag. 2-a)

CURA cea mai raţională cu unt de peşte

Aprobate de Consiliul Sanitar superior şi premiate

pentru copii şi adulţi e numai acea cu:

Unt de Peşte Iodoferat simplu WERNER

Tonic, depurativ, nutritiv. Recomandat contra anemiei, scrofulozei, gutei, reumatismului etc.

Unt de Peşte Iodoferat cu fosfor WERNER

special contra rachitismului, limfatismului şi reconfortant pentru copiii şi adulţi slăbiţi de munca intelectuală

Unt de Peşte Iodoferat cu marcur WERNER

Tonic depurativ şi curativ pentru sifilitici.

Pentru complectarea curei şi deplina ei reuşită; luaţi în acelaş timp (înainte de masă) VIN TONIC WERNER

Depozit principal:

Farmacia Werner--Iaşi 1

Feriţi-vă de contrafaceri.—Respingeţi surogatele.

RADIO INGELEN 1937

Scala Geografică— O minune în arta radiofoniei. Tonalitatea, rezonanţa şi selectivitatea la perfecţie.

Se vinde şi în rate la

Fraţii Hirschensohn

Str. Ştefan cel Mare No. 2

Soţoni Galoşi Quadrat Riga

Zilnic sosesc noutăţi

— LA —

Cuibul Păsărilor

Str. I. C. Brătianu 144

SPANIA...

continuă a fi la ordinea zilei.

Toată lumea vorbeşte despre această ţară, plină de mistere şi trecut violent, iar astăzi din nou însângerată de un măcel între fraţi.

Dar chiar în valurile de sânge şi lacrimi, poporul spaniol, indiferent din ce tabără face parte, nu uită să dea dragostei, ce i se cuvine. Dragostea ştie să înfrunte şi avionul şi tunul.

SPANIA IUBEŞTE...

este titlul celui mai palpitant roman de actualitate, care va constitui o adevărată surpriză pentru cititori.

Toţi cititorii romanului

SPANIA IUBEŞTE

vor primi mari premii în numerar, aparate de radio, lemne, cărţi literare, costume, etc., etc.

Cereţi la depozitarii, debitanţii şi vânzătorii de ziare fascicolele 1 şi 2 GRATUIT şi urmăriţi zilnic desfăşurarea acţiunii din ce în ce mai palpitantă a romanului

SPANIA IUBEŞTE

Cinema Roxy -Astăzi până Duminică inclusiv

Două premiere la Iaşi de o reală valoare artistică

AVE MARIA

O magnifică producţie muzicală cu tenorul

BENJAMINO GIGLI

secondat de KATHE DE NAGY

Al doilea film

Insula plutitoare

cu CHARLES BOYER şi JEAN MURAT

SILY SIMPHONIE şi JURNALUL complectări.

Călătorii de plăcere

IN EUROPA ŞI PE MEDITERANA

individuale şi în grup întreprinde regulat eftin şi confortabil

ORT

Organizaţia Română de Turism s. a. r.

Reprezentanţa Serviciului Maritim Român

Bucureşti, Bd. Take Ionescu 3 — Tel. 4. 41. 65

Agenţii în întreaga ţară

Cereţi prospecte detailate. 2

Mare DESFACERE

DE GALOŞI

ŞI ŞOŞONI

Preţuri extrem de eftine

Începând dela

75 lei perechea

Str. Cuza-Vodă 1

Piaţa Cucu

Asociaţia Generală a farmaciştilor neproprietari, Region. Iaşi

ÎNŞTIINŢARE

In vederea alegerilor pentru colegiile judeţene, ce se vor ţine la 17 Decembrie 1936 şi pentru întocmirea listelor electorale se pune în vedere tuturor colegilor farmacişti licenţiaţi cu drept de liberă practică din oraşul şi judeţul Iaşi de a se înscrie de urgenţă până la data de 6 Decembrie ora 20, la sediul provizor al colegiului farmaceutic Iaşi din str. Ştefan cel Mare No. 13 (Farmacia Polack).

Atragem atenţia colegilor că o consecinţă gravă a neînscrierei în colegiu, este pierderea dreptului de a lucra în farmacie.

Preşedinte, I. Cohn

Tratamentul Blenoragiei acute şi cronice

Antigonococicul **OMNIA** s'a dovedit a fi un admirabil remediu contra infecţiunilor gonococice, înlăturând orice posibilitate de complicaţii ca orchita, etc.

Un tratament complect, 3 sticle, costă numai 120 lei. In provincie expediem contra ramburs cu 150 l.i 3 stic'e.

Depozit general:

Farmacia N. Sterescu

B-dul Elisabeta 34, Bucureşti

Al constipaţiei inamic E pilula de Stănic.

CINEMA SIDOLI

Astăzi şi în zilele următoare De la ora 3 fără întrerupere până la 12 jum. 2 mari filme 2 mari premiere cu preţurile cele mai reduse

FANTOME DE VANZARE

un film de acţiune misterioasă interpretat de celebrii artişti americani ROBERT DONAT şi JEANE PARKER

Al 2-lea film

BOZAMBO

Revistă de mare succes

Complectare:

JURNAL SONOR CENTURY

Dacă răceli, migrene ori nevralgii la spectacole

TESTA

vindecă, combate, instantaneu.

ÎN POSETĂ SĂ NU VĂ LIPSEASCĂ

Slănic-purgativ e dusmanul constipaţiei

CINEMA PHOENIX

Astăzi până Duminică

Preţurile cele mai eftine

13, 10 şi 8 lei

se reprezintă

Oameni de sacrificiu

un film de un puternic dramatism interpretat strălucit de

KAY FRANCIS

GEORGES BRENT

Al doilea film

Visul unei nopţi de vară

după Shakespeare cu:

James Cagney

Dick Powel

Olivia de Havigan

Complectare:

SILLY SIMPHONIE

Noroal

previne şi combate

răceli, gripă, guturai, dureri de cap, de dinţi, migrene, nevralgii, sciatică, dureri de şale, junghiuri

Mai bine bogat şi sănătos, decât bolnav şi sărac...

ne scrie bogătaşul Dr. B. M. din Braşov, şi continuă: la mine s'ar fi putut aplica această zicătoare şi dacă s'ar fi descoperit Gastro D înainte cu zece ani; aşi fi trăit o viaţă liniştită şi satisfăcută; zece ani de zile am suferit de stomac şi ficat, în ultimul timp vomitam mereu. slăbisem cu 16 kg., şi suferinţele mă mbătrâniseră atâta, încât în loc de 54 de ani cum îmi era vârsta, arătam de 50, Aproape toată averea moştenită dela tatăl meu am cheltuit-o pentru tratarea boalelor, pierdusem însă orice nădejde în vindecare, când un prieten îmi atrase atenţia asupra preparatului Gastro D. extras dintr'o plantă medicinală americană.

Şi acum, după o cură de trei luni, vă pot comunica cu bucurie că sunt complect sănătos, nu mai vomitez, sunt calm, şi-mi-am reluat activitatea; pe scurt sunt un om fericit.

Gastro D., se vinde la toate farmaciile şi drogheriile din ţară sau se expediază prin mandat poştal de lei 130 de către Farmacia Thoiss, Bucureşti, Calea Victoriei 124.

Serbătorirea unui funcţionar fiscal

Funcţionarii percepţiei fiscale Circ. I au sărbătorit printr'o masă colegială pe d. Vasile Comaniţă, cu ocazia ieşirei la pensie.

Sărbătorirea a avut loc la restaurantul Tanasache, cu care ocazie i s'au adus mulţumiri şi laude pentru modul conştiincios cum şi-a îndeplinit obligaţiile în timpul celor 15 ani de serviciu precum şi pentru dragostea colegială avută.

Cu acest prilej au rostit cuvinte de omagii d-nii Aurel Atanasiu. Cpt. Botez, I. Dumitriu şi Vasile Iacomi, relevând toţi meritele sărbătoritului.

Şi a unui slujbaş ceferist

In seara de 28 Noembrie, în frumosul salon dela localul Podgoreanu, s'a sărbătorit ieşirea la pensie după 30 de ani de serviciu, a d-lui Neculai Ştefănescu, maestru la atelierele principale C. F. R.-Nicolina.

Au luat cuvântul la această sărbătorire, d. Hristache Bulău, din partea Asociaţii maeştrilor din atelierele C. F. R.

Dl. Gogu Vasiliu, în numele absolvenţilor şcoalei de meserii din care face parte şi cel sărbătorit.

A luat apoi cuvântul dl. Jean Gheorghiu din partea colegilor de la Biroul Technic şi tot odată iniţiatorul acestei sărbătoriri, care a oferit sărbătoritului, din partea colegilor, o frumoasă amintire.

Ultimul a vorbit dl. Naghel Adam, care prin cuvinte impresionante a arătat meritele sărbătoritului.

Tuturor le-a răspuns d-l Ştefănescu Neculai, mulţumind pentru dragostea şi atmosfera colegială care a fost la această sărbătoare. D.

DOCTOR

ADRIAN ŞTEFĂNESCU

MEDIC DE SPITAL

Boli interne şi nervoase

Consult. 4—6 p. m.

Str. I. C. Duca Nr. 16

(fostă Muzelor)

Foloasele telefonului

Importanţa telefonului este astăzi de netăgăduit.

In orice ramură de activitate, telefonul este auxiliarul cel mai preţios.

In comerţ, activează vânzările.

Băncile, fabricile, instituţiunile de stat sau particulare, ar fi lovite de inerţie fără telefon.

Liberilor profesionişti, le garantează o clientelă statornică.

Telefonul este prietenul casei.

Pentru 10—15 lei pe zi, ori cine poate avea un telefon la domiciliu.

In ţările apusene, telefonul este atât de introdus în uzul public, încât în unele oraşe se găsesc instalate până la 35 de telefoane la sută de locuitori, adica un telefon pentru 3 suflete.

Ieşenii, au cea mai bună ocaziune ca odată cu automatizarea, să profite a-şi instala gratuit telefonul.

Deschiderea Ateneului popular

de la biserica Sf. Haralambie

Solemnitatea de Duminică, în prezenţa Mitropolitului Moldovei

Duminică a avut loc cu un deosebit fast solemnitatea deschiderii Ateneului „Dr. C. Angelescu" de lângă biserica Sf. Haralambie, ridicat prin străduinţa păr. prof. Gh. Niculea, consilier technic al ministerului cultelor.

Solemnitatea s'a desfăşurat în prezenţa I. P. S. Mitropolit Nicodem.

Chiriarhul Moldovei, însoţit de d. prof. univ. I. D. Ştefănescu şi păr. ieromonah V. Vasilache, a fost primit cu entuziasm de poporani, iar corurile şcoalei Normale „Mihail Sturdza" şi Seminarul „Veniamin" au intonat „Intru mulţi ani stăpâne"

Părinţele prof. univ. Valeriu Iordăchescu, a ţinut atenţiunea asistenţei asupra unei prea interesante probleme.

Distinsul conferenţiar a subliniat rolul important al bisericii în frământările sociale de azi.

Biserica — spune păr. Iordăchescu — aduce mântuirea sufletească şi o rânduială în viaţa socială. fixându-i anumite orizonturi în acord cu natura omenească; o rânduială socială cu caracter creştinesc.

Chipul maestru şi documentat în care şi-a făcut expunerea sa, a atras pentru păr. Iordăchescu sincera felicitare a I. P. S. Nicodem şi aplauze călduroase din partea asistenţei.

Păr. prof. Gh. Niculea, preşedintele Ateneului după ce a mulţumit I. P. S. Mitropolit care a ţinut să participe la această solemnitate, spune că odată mântuită lucrarea zidirii acestui ateneu, acum incepe cealaltă lucrare: a spiritualităţii.

Cuvântul I. P. S. Nicodim

Inaltul Erarh spune că unii clevetesc pe nedrept contra clerului, că acesta nu şi-ar îndeplini îndatoririle. Şi odată cu acest neadevăr s'a lansat şi formula „Biserică vie" de provenienţă sovietică.

Biserica însă nu-i clerul, nici poporul şi nici locaşurile de închinăciune; ci toate acestea la un loc formează biserica.

Semnul dărniciei poporului sânt locaşurile sfinte ce se înalţă dela un capăt într'altul al ţării.

Aceste zidirii care au la bază credinţa, prezintă şi semnul hărniciei clerului.

Toate bisericile româneşti nu sânt făcute de stat, ci de credincioşi şi Voevozi. Asta în trecut.

Azi tot preoţii şi poporul îşi înalţă din osteneala lor locaşurile de închinăciune.

Iată deci că noi, în trecut ca şi acum avem cu adevărat o biserică vie, nu însă după concepţia rătăciţilor dela răsărit.

I. P. S. Mitropolit Nicodem îşi încheie cuvântare felicitând pe păr. Niculea pentru opera ce a înfăptuit-o.

Programul artistic

A mai vorbit d. Zaharia Strat, epitrop al bisericei Sf. Haralambie, după care a urmat un frumos program artistico-muzical.

Corul şcoalei Normale de fete, dirijat de d-na Costruş, a intonat câteva cântece populare.

Micuţa elevă Lucreţia Huţanu şi străjerita Valeria Diaconu, au recitat cu talent.

Renumitul cor al Asoc. „Cântarea Moldovei", dirijat de maestru Vasile Popovici, a intonat mai multe bucăţi populare, fiind mult aplaudat.

Elemente talentate dela Arta Dramatică şi-au dat preţiosul concurs.

Agapa

A urmat apoi o agapă intimă în casele păr. Niculea, unde au vorbit păr. N. V. Hodoroabă, Gh. Tudorache, etc.

I. P. S. Mitropolit Nicodem a relevat lipsa de fonduri pentru îngrijirea catedralei şi palatului metropolitan, precum şi a bisericilor ce depind de arhiepiscopie, cheltueli ce sint susţinute din caseta personală.

—„Să nu se mire autorităţile dacă la 10 Mai sau altă zi naţională, îl vor găsi pe Mitropolitul Moldovei legat cu un curmei şi măturând catedrala!".

Inaltul Erarh declară că nu cunoaşte motivul pentru care ministerul a tăiat fondul de întreţinere a Mitropoliei Moldovei.

Agapa a luat sfârşit printr'o caldă mulţumire adresată d-nei Niculea, vrednica gazdă.

GR. SPIRU

Invăţămintele zilei de 1 Decembrie...

(Continuarea din pagina I-a)

robilor" le răspundem acum ca şi oricând că, unirea n'am făcut-o prin tratate, ci prin voinţa şi hotărârea noastră şi că un popor care a ştiut să lupte de o mie de ani pentru libertate, ştie şi să şi-o şi apere.

1 Decembrie înseamnă prăbuşirea vechilor graniţe şi victoria în lupta noastră naţională începută de cei trei martiri: Horia, Cloşca şi Crişan, cari s'au sacrificat dând tărie naţiunii spre a-şi putea croi drumul spre independenţă şi unire.

Cu astfel de eroi am ajuns până la a realiza aceastr mare cauză a neamului; datorită luptei sfinte a acestor înaintaşi s'a înfăptuit România Mare de azi.

Ziua de 1 Dec. este şi sărbătoarea slăvirii avântului şi însufleţirei care a adus la izbânda cea mare.

Pentru măreţia faptelor ce evocă, a fost aleasă pentru inaugurarea Arcului de Triumf, renovat, dela şosea, care simbolizează întrarea triumfală a trupelor victorioase în capitala ţării. Este sfinţirea monumentului victoriei ridicat mărturie viitorului de îndeplinirea testamentului antemergătorilor noştri.

Se cade ca în această sărbătoare a naţiunei, interesele superioare naţionale să ne unească şi mai mult, întărind şi oţelind tineretul, căci viitorul nu se ştie ce surprize ne poate aduce ştiind că „piatra de încercare a neamului nostru nu e atât în trecut—spune Prof. S. Mehedinţi—ci în viitor". Măreţia momentului de faţă ne îndeamnă tot mai mult *să continuăm opera de consolidare a statului român.*

Iată marea datorie a noastră.

PETRE MUNTEANU

Un săteanu se spânzură

din cauza neînţelegerilor familiare

A fost găsit spânzurat în casa sa din satul Valea Adâncă, locuitorul Petrache Dobreanu.

Se crede că săteanul s'a spânzurat din cauza unor neînţelegeri familiare.

Jandarmii au reţinut pe soţia săteanului şi pe fiul său vitreg, anume Băţ Neculai, pentru cercetări.

Şeful postului Sculeni cercetează cazul.

O crimă lângă Sculeni

Postul de jandarmi Sculeni a fost înştiinţat că acum câteva nopţi individul Zaharia Belba din satul Gherman (Chiribeni) a împuşcat mortal pe săteanul Andronici Tiltic din Tiuşăni com. Sculeni.

Secretul femeiei frumoase? Crema Khasya!

Depozit: Farmacia Pollak

Str. Ştefan cel Mare Telefon 233

Recenzii

„Impozitul pe echivalent"

de N. D. POPA

Dl. N. D. Popa, şef de serviciu la Administraţia de constatare-Iaşi, este un funcţionar sârguincios, dublat de un publicist tot atât de conştiincios pus în slujba contribuabilului.

Afirmăm acestea, pentrucă d. N. D. Popa nu este la prima publicaţie de acest fel, că a mai tălmăcit pe înţelesul tuturor „Impozitul pe venitul global", „Nouile jurisprudenţe fiscale", etc.

Ultima d-sale lucrare, de care ne ocupăm azi, întruneşte aceleaşi calităţi ca şi publicaţiile precedente: expunere succintă şi clară, bazată pe textul oficial.

Inainte de a intra în miezul problemei,— lămurirea art. 16 din legea timbrului,— autorul explică ce este impozitul de echivalent, creat în Mai 1927.

Articolul respectiv este însoţit de lămuriri practice şi instrucţiuni ale ministerului de finanţe, la care se alătură formulare de procese-verbale, decizii, jurisprudenţe, şi tot ce este în legătură cu subiectul.

Iată de ce socotirea că lucrarea d-lui N. D. Popa este nu numai o carte de edificare asupra unor chestiuni nu prea cunoscute, ci şi o publicaţie necesară oricărui contribuabil.

Dacă fiecare specialist în materie ar proceda ca dl. Popa, lămurind publicul, desigur că s'ar evita multe neplăceri şi s'ar aduce un real serviciu publicului.

x Nu uitaţi să preschimbaţi bonurile de premii din seria 67-a. Tragerea acestor premii va avea loc în curând, odată cu tragerea premiilor seriei 68-a, care este aproape de terminare. Vom anunţa la timp sala şi data tragerii.

Gardienii publici

dela cheslura eşană învaţă noul cod penal

Gardienii publici dela cheslura Iaşului învaţă noul cod penal.

Cursul este predat de d. I. Angheleşcu, comandantul gardienifor.

Zilnic, cu o oră înainte de schimbarea sergenţilor de stradă comandantul lor le citeşte şi interpretează noul cod penal care — precum se ştie— va fi pus în aplicare la 1 Ianuarie 1957.

Strandul vă pregăteşte patru terenuri de patinaj

V'aţi stricat stomacul? Luaţi pilule de Slănic

Demiuri și Paltoane
de damă, elegante
începând de'a **lei 2500** la marele magazin
FANTASIO

Intrunire anti - revizionistă
la baroul avocaților

Avocații ieșeni s'au solidarizat și ei marei acțiuni antirevizioniste desfășurată în cursul zilei de ieri în toată țara, întrunindu-se la barou pentru a protesta împotriva revizionismului afirmat în ultima vreme.

A participat un impozant număr de avocați.

D-l P. Pogonat decanul baroului luând cuvântul, rostește un vehement atac la adresa celor ce vor să știrbească granițele României.

Au mai rostit cuvântări d-nii av. Nicu Petrea, Beuran etc.

Ați încărunțit? „Pigmentol" vă redă culoarea naturală a părului.
Depozit: Farmacia Pollak
Str. Ștefan cel Mare. Telefon 235

Ce s'a obținut dela ministerul finanțelor pentru pensionarii publici
Comunicările din ședința de eri a Blocului pensionarilor

Ședința comitetului de conducere al Blocului pensionarilor de la 1 Dec. a fost o ședință festivă, la care a luat parte o foarte numeroasă asistență de membri din Bloc.

A vorbit d. Victor Munteanu, președintele, despre însemnătatea zilei naționale și d. General Sc. Panaitescu, membru de onoare.

Intrând în ordinea de zi, d. Victor Munteanu și d. Maior Constandache, delegații Blocului la Marele Congres al pensionarilor ținut în Capitală, în ziua de 28 N-brie, au făcut expuneri asupra congresului și asupra rezultatului audiențelor avute de o numeroasă delegație din țară la d. ministru de finanțe Mircea Cancicov, în zilele de 28 Oct. și 28 N-brie.

Dl. Ministru Cancicov, studiind Memoriile și Moțiunile celor 2 congrese, a dat un răspuns foarte îmbucurător și satisfăcător, recunoscând pe deplin dreptele cereri ale pensionarilor, pentru îmbunătățirea stării lor Morale și Materiale.

Măsuri serioase de organizarea Casei de pensii s'au luat chiar cu începere din luna aceasta, lichidându-se datoriile statului către Casele Autonome iar acestea obligate a-și plăti datoriile către Casa de pensiuni.

S'a pus la dispoziția Casei de pensii suma de 250 milioane, printr'un împrumut care va servi pentru asigurarea fondului de plată a pensiilor.

In bugetul viitor al Statului, se vor prevede sume importante pentru refacerea completă a fondului Casei de pensiuni, din care se luase în 1921—32 suma de un miliard pentru sute de milioane, zicese, pentru plata datoriilor externe și nu s'a mai restituit.

In fine, s'au luat și alte măsuri serioase de organizare temeinică a Casei pensiilor care va asigura, după făgăduința d-lui ministru Cancicov, o înbunătățire simțitoare a pensiilor față cu scumpetea vieții.

Multe din celelalte diziderate din cuprinsul Moțiunelor vor fi satisfăcute.

După cum s'a recunoscut de către toate organizațiile de pensionari din țară, meritul inițiativei mișcării pensionarilor se datorește Blocului dela Iași care luptă din răsputeri, pe căile legale, pentru ușurarea suferințelor pensionarilor ajunși la pensii de mizerie, prin reduceri de 61 la sută din drepturile lor, reduceri făcute în anii 1931 și 1932-33.

Pensionarii din țară se organizează într'un front comun cu Federația funcționarilor pentru toate revendicările lor, în scopul bine definit, de rădicarea prestigiului și demnității aparatului de stat și ca consecință ținută morală ce obligă statul să o aibă față cu foștii săi slujitori, respectându-le drepturile și demnitatea lor.

D-nii membrii: Benone Teodorescu, Maior Bonciu, Maior Tironovici etc. au adus elogii conducătorilor Blocului pensionarilor din Iași pentru munca și devotamentul ce se pune în cauza pensionarilor din întreaga țară, iar această frumoasă ședință s'a terminat într'un entuziasm mișcător.

REP.

La ordinea zilei

Expoziția Brudea

După o odihnă ce se impunea, P. Brudea s'a apucat de lucru și peste câteva zile va invita pe ieșeni la vernisajul nouei sale expoziții.

Circa 60 de ieșenii vor defila pe panourile lui Brudea, așa cum îi vede el.

Dl. P. BRUDEA

Și ca întotdeauna, expoziția va fi o revelație și o nouă afirmare a unui talent autentic.

Și nervii au o limită de rezistență!

De ce răbdați veșnicile fluerături și zgomotele parazite din aparat produse de lămpile uzate, pe când cu lămpi noui

TUNGSRAM

aveți audiții plăcute și liniștite.

Cumpărați lămpi TUNGSRAM
numai în cutii originale, sigilate

O nouă primejdie

După părerea diferiților oameni de știință, primejdia fumatului nu e pricinuită numai de nicotină, ci și de gudronul și alcoolul metylic conținut de fumul de tutun.

Aceste substanțe se depun în canalul aparatului respirator. Cum gudronului i se atribue provocarea cancerului și cum în timpul din urmă se observă mai multe cazuri de cancer pulmonar la fumători, oamenii de știință s'au sesizat pentru folosirea unui remediu contra fumatului și dând preferința preparatului experimentat „ANTIFUM" autor zat la noi de Onor. Ministerul Sănătății. „ANTIFUM" desobișnuește sau restrânge fumatul după dorință. El se poate da și fără știrea fumătorului. Posedăm mii de scrisori de mulțumire. Flaconul Lei 80.—2 flacoane lei 150.—.

La drogherii și farmacii. Unde nu se găsește comandați de la depozitul „ARCO", București; Calea Moșilor 193. Telefon 2.81.54.

Societatea istorico-filologică „ARHIVA"
a comemorat pe Gh. Ghibănescu

Sâmbătă 28 Noembrie c., ora 6 p. m., Societatea istorico-filologică „Arhiva" și-a reînceput activitatea ei culturală prin comemorarea prof. Gh. Ghibănescu, fostul președinte al Societății.

Au luat cuvântul d-nii prof. univ. I. Bârbulescu și Șt. Berechet, ambii evocând munca modestă, dar prodigioasă a dispărutului, pentru care ar fi meritat titlul de „Doctor honoris causa" al Universității noastre, titlu propus Consiliului Facultății de către dl. Bărbulescu, însă neacordat! Dl. prof. Berechet enumără diferiți publicatori de documente, în fruntea cărora pune pe Gh. Ghibănescu, al cărui merit deosebit este că a redat documentul în întregime, cu traducerea oficială".

In urmă, Societatea a ales președinte pe dl. prof. I. Bărbulescu; secretar general, dl. D. Găzdaru și secretar de ședințe dl. asist. univ. D. Strungaru.

Au participat, pe lângă cei menționați, d-nii prof. Aug. Scriban, Obreja-Iași, Aurel H. Golimas, I. Morărescu, dl. Bugariu A., publicist, și un număr de studente și studenți.

Anunțându-se că întrunirile vor avea loc din două în două săptămâni, ședința ia sfârșit la ora 7 jum. seara.

Pregătiți-vă de patinaj

Conflictul dintre comunitatea israelită și măcelarii evrei

De câteva zile populația evreească din localitate este lipsită de un aliment strict necesar: carnea.

Cauza acestei lipse este conflictul izbucnit între comunitate, recte sfatul rabinic, și măcelarij evrei engrosiști.

Sfatul rabinic a suspendat pe un haham, care funcționa la abator anume Lichtenșteun, care este acuzat că taie neconform cu ritul mozaic, cauzând prejudicii comunității.

Engrosiștii măcelari, iau partea lui Lichtenștein, susținând că dacă nu este reîntegrat îl vor menține pe propriile lor speze.

Comunitatea, față de amenințarea măcelarilor engrosiști, a decis ca nici un haham să nu mai tae vite, anunțând totodată populația evreească că, orice carne s'ar afla în comerț este trif, și nu trebuește consumată.

In acest timp populația evreească este enervată pe motiv că, un conflict banal, a lipsit-o de un aliment strict necesar.

Comunitatea evreească, ca să pareze acțiunea engrosiștilor, a decis că în caz de nu vor reveni la sentimente mai bune, să arendeze tăierea vitelor altor măcelari.

Deocamdată a survenit o înțelegere provizorie, urmând ca astăzi măcelarii să tae carne, iar „cazul Lichtenstein" să fie rezolvit ulterior.

REP.

RENUMITELE PATEFOANE ȘI PLĂCI „HIS MASTER'S VOICE", „COLUMBIA" ȘI „ODEON" ultimele noutăți au sosit la magazinul de muzică

Phönix

Iași -- Str. Lăpușneanu 44
SE VINDE și IN RATE

Tussipect contra tuse

Diverse intervenții
făcute de conducătorii Camerei de Comerț, în favoarea negustorimii ieșene

Noul consiliu al Camerii de Comerț din Iași, abea instituit, s'a și pus pe lucru.

Astfel, în ultima săptămână, cu ocazia plecării în Capitală a d-lor I. Botez și I. Zipa, s'au făcut următoarele intervențiuni pentru comercianții și industriașii ieșeni.

La Direcția generală a Vămilor, ca să dispue vămii Iași primirea la operațiunile vamale a pachetelor postale sosite pentru firmele importatoare din Iași pe adresa caselor de transporturi internaționale sau a băncilor, care acordă cesiuni firmelor importatoare.

La Subsecretariatul de stat al aerului s'a intervenit pentru reducerea amenzilor aplicate unui mare număr de comercianți și încetarea urmăririi pentru întreaga amendă aplicată.

S'a intervenit la ministerul muncii ca d. Ugo Figliodoni să poată rămâne în țară, cunoscându-se importanța întreprinderilor „Țesătoria Victoria" și „Filatura Aurora", conduse de d-sa.

Deasemeni s'a intervenit ca și maeștrii specialiști străini să aibă libertatea de a sta în țară. In modul acesta se vor putea forma elemente autohtone, care vor fi utilizate cu folos în industria națională.

AD.

„Chino-vinul Dr. Ratianu" cu China, Cola, Guarana, Gențană și Glicerofosfat de Calciu, întărește organismul, dându-i vigoare. Se recomandă cu mare succes convalescenților și anemicilor, mărindu-le pofta de mâncare. Depozit: Farmacia Dr. Ratianu str. Cuza Vodă 48.

Palatul de Justiție

Dela Tribunal

Acțiune împotriva c. f. r.-ului.— D-na Maria Ciobanu din str. I. Gh. Duca, a introdus o acțiune la Tribunal împotriva direcției de ajutor și ocrotire c. f. r.

D-na Ciobanu a obținut înființarea unei popriri pe pensia soțului ei Dumitru Ciobanu, pentru îndestularea sumei de 60 mii lei ce i se cuvine drept pensie alimentară, și casierul casei de pensiuni refuză a-i eșalona suma din pensia soțului ei.

*

Pensie alimentară.— D-na Fani Iticovici din str. Smârdan 28, a cerut Tribunalului să oblige pe soțul ei d. Itic Iticovici din str. Lăpușneanu, cu care se află în divorș, la o pensie alimentară de 5 mii lei lunar.

*

Anchetă în futurum.—Soc. de Asigurări „Agricola Foncieră" a cerut justiției să ordone o anchetă în futurum spre a se constata pagubele ce le-ar fi suferit în urma unui incendiu comerciantul B. Breitman din Bălți.

*

Procese de daune.— D. Isidor Iuster din str. Elena Maiorescu-Humpel, a făcut apel la Tribunal în contra cărții de judecată prin care s'a admis în parte acțiunea de daune intentată de d-sa fraților Emilio și Romano Traina din strada Bucșinescu.

*

Dl. Gh. Cercel din strada Ciurchi a făcut apel în contra cărții de judecată prin care s'a admis acțiunea cooperativei „Zimbrul Moldovei" din Iași, obligând pe apelant la plata sumei de 5300 lei plus cheltueli de judecată.

*

Condamnat pentra insulte—Dl. Crisosteanu V. Capitanu din str. Malu, a fost condamnat la 250 lei amendă pentru insulte, plus 250 lei despăgubiri civile reclamantei d-na Natalia Grantea din aceiaș stradă.

Condamnatul a făcut apel.

*

Pentru distrugere— a fost condamnat la 15 zile închisoare și 2000 lei despăgubiri d. V. Mititelu din Tg. Cocou.

Tribunalul comercial

Vânzări — Creditul Urban a cerut scoaterea în vânzare a imobilului din str. Toma Cozma 7 bis, proprietatea Pascal.

*

S'a mai cerut scoaterea în vânzare a imobilului V. Iosub din cartierul P. Bogdan.

*

Deasemeni s'a cerut scoaterea în vânzare a viei Socola din Bucium, proprietatea Aizic Bernștein.

*

Soc. de economie „Binele Tuturor" din Tatarași, a cerut în vânzare imobilul din Șos. Nicolina 17, proprietatea T. Bogdan.

*

Știri dela parchet

Intre socru și ginere— D. Ștefan Sfeciuc din cartierul P. Bogdan, a reclamat parchetului pentru loviri și insulte pe ginerele său d. I. Vornicu, cu același domiciliu.

*

Neregulile de la Camera de Muncă —Parchetul a lansat noui citațiuni pe ziua de 4 Decembrie în chestiunea neregulilor reclamate de un grup de muncitori, ce s'ar fi săvârșit la Casieria Camerei de Muncă.

Au fost citați și reclamanții.

*

Pentru ultraj a fost acționat în judecată Al. Luca Nechita din Hilița jud. Iași.

*

Adulter — In urma reclamației d-nei Rebeca Moscovici din str. Bârboi 3, au fost trimiși în judecată pentru adulter Isac Moscovici soțul reclamantei și prietena sa Etla Grundștein din str. Rufeni.

REP.

Pilulele de Slănic: purgativul ce nu face dureri.

x Curtea de apel s. I s'a pronunțat în procesul dintre d. Ilie Mendelsohn proprietarul fabricei de oglinzi din str, Sf. Lazăr, și moștenitorii Bergher din str. Anast. Panu, pentru plata unei datorii de câteva sute de mii lei, către moștenitorii Bergher.

Curtea l-a obligat la plata sumei.

x Festivalul muzical Bernștein—Festivalul muzical în onoarea compozitorului ieșan d. Ch, I. Bernștein, va avea loc irevocabil în seara zilei de 12 Decembrie, în sala Sfatului Negustoresc.

Dl. Ch. I. Bernstein va interpreta câteva din compozițiile sale alese, acompaniat de o serie de elemente talentate.

x Dr. BRENER, specialist mamoș. Consut. dela 2—6 p. m. str. Banu.

Șoșoni Galoși Quadrat Riga

x Vizitați excelentul local „LA PODGOREANUL" str. Lăpușneanu No. 6, unde serviciul este ireproșabil și prețurile cele mai convenabile. 1

x **Gant Royal**" mănuși cu renume mondial, se vinde la marele mag. „FANTASIO" cu prețul fabricei.

x *Dl. Prof. Dr. L. Ballif* consultă zilnic între orele 3-5. Boli nervoase și endocrine. Str. Sărărie 100.

x Pentru „Monitorul Oficial" orice publicații se primesc la administrația ziarului „Opinia".

x Bonurile de premii din seria 67-a se preschimbă zilnic la ad-ția ziarului.

Dr. M. Avram
Medic de Spital
Consultă și operează
Boli Chirurgicale, Boli de femei, Mamoș
Consult. 3—7 p. m.
str. I. C. Brătianu 120
(Etaj)
(vis-a-vis de farm. Racovitză)

Purgativul cel mai bun? Pilulele de Slănic!

Doctor
A. Dascăl
BOLI INTERNE
VENERICE ȘI SIFILIS
Tratamentul blenoragiei la bărbați și femei
Diathermie urologică și generală
Consultații și tratamente:
7½—10 a. m. și 2—9 seara
Duminică 9—12 a. m.
Iași, str. Cuza Vodă 42
(vis-a-vis de Camera de Comerț)

DOCTOR
A. Socolovschi
Specialist în boli și operațiuni
nas, gât, urechi
Inhalație cu ozon (electr.) electroterapie, raze inaltă frecvență
Cons. 8½--9½; 12--2; 4--7
Iași Str. Cuza Vodă Nr. 42

DOCTOR
Filip Stein
Medic de Spital
Fost asistent al clinicelor urinare din Londra consultă pentru:
Bolișioperații urinare
(rinichi, beșică, prostată)
VENERICE — SIFILIS
Cystoscopie, uretroscopie
Cons. 8-9½ a.m. 3-6 și 7½-9
Str. I. C. Brătianu Nr. 112

Au sosit renumitele aparate de radio americane
Belmont
1937
4+1 lămpi
Ultima perfecțiune. Record în preț și calitate.
Lei 10.000 numerar
„ 11.000 în rate
„ lunare
LA
RECORD
IAȘI, Str. Lăpușneanu 27

V'ați intoxicat? Luați îndată Pilule de Slănic

Galoși și Șoșoni cu jumătate preț vinde TEGRA Cuza-Vodă Nr. 69

ULTIMA ORĂ

Importante audienţe la Palat

se vor produce săptămîna aceasta

Atitudinea semnificativă a d-lui Gh. Brătianu

Bucureşti 2.—Săptămîna aceasta vor solicita audienţe la Suveran d-nii Vaida Voevod, George Brătianu şi Gr. Iunian.

Cercurile politice comentează cu interes audienţa d-lui George Brătianu, mai ales în urma discursului de Duminică în care şeful georgist, după atitudinea cunoscută, a elogiat călduros pe suveran.

Ce face d. Maniu?

D. Iuliu Maniu n'a luat parte la festivităţile de ieri.

D-sa mai rămâne câteva zile în Capitală pentru a asista la şedinţa comisiunilor pentru politică externă a parlamentului, care va avea loc probabil la 4 Decembrie.

Apoi d. Maniu va pleca în străinătate.

Ţărăniştii intensifică lupta

Sfatul parlamentar naţional-ţărănesc se va întruni mâine dimineaţă sub preşedinţia d-lui prof. N. Costăchescu.

Se va hotărî intensificarea luptei în parlament împotriva guvernului.

Manifestaţia pentru Franţa

Ieri, la Cameră, în timpul şedinţei festive pentru aniversarea unirii Ardealului, s'a făcut o călduroasă manifestaţie pentru Franţa.

Delegaţia militară franceză şi d. Thierry. ministrul Franţei, eare se aflau în loja diplomatică, au fost îndelung ovaţionaţi.

Manifestaţia pentru Franţa a fost subliniată astă noapte şi în cadrul dării de seamă transmisă de radio Paris.

D-neul dela Ministerul de externe

Aseară a avut loc la ministerul de externe, un dineu în onoarea delegaţiilor străine la serbările unirei.

A urmat o mare recepţie, la care au luat parte peste o mie persoane, din lumea diplomatică, politică, militară şi culturală.

Astăzi la orele 12 delegaţiile străine vor fi primite de M. S. Regele.

Delegaţia legionarilor români în Spania

Bucureşti 2. — Ziarele primesc ştirea că generalul Cantacuzino, însoţit de cei şapte legionari români, a sosit ieri la Biscaia, de unde va merge la Burgos.

După ce va fi primită de generalul Franco, delegaţia va înmâna sabia de argint generalului Moscaldo, eroul Alcazarului.

Sâmbătă legionarii români vor vizita frontul.

REGENTUL HORTY

ovaţionat la Budapesta

Budapesta 2. — Regentul Horty s'a înapoiat eri la Budapesta, din voiajul pe care l-a întreprins la Roma şi Viena.

Regentului i s'a făcut o primire entuziastă, populaţia aclamându-l pe străzi şi strigând: trăiască Italia, trăiască Austria.

Pentru evitarea războiului

Londra 2.— La Buenos-Aires s'a deschis eri congresul pan-american.

In cuvântarea inaugurală, preşedintele Roosvelt şi-a exprimat credinţa că republicele lumei noui, pot ajuta lumei vechi să evite războiul.

Societatea Naţiunilor se întruneşte

pentru a discuta problema spaniolă

Geneva 2 — Consiliul Ligei Naţiunilor, convocat pentru a se ocupa de problema spaniolă, se va întruni în ziua de 10 Decembrie.

Franţa şi Anglia vor fi reprezentate prin miniştrii lor de externe, d-nii Delbos şi Eden.

Organizarea tineretului în Germania

Berlin 2.— Un important consiliu de miniştrii a avut loc eri sub preşedinţia cancelarului Hitler.

S'a hotărât să se întocmească o lege pentru organizarea tineretului hitlerist.

Primul ministru Jugoslav va vizita Varşovia

Varşovia 2.— Guvernatorul Băncii Naţionale jugoslave, care a participat la conferinţa guvernatorilor de Bănci Naţionale, dela Varşovia, a declarat că în curând va vizita Polonia, dl. Stoiadinovici, primul ministru jugoslav.

Reconstituirea crimelor lui Constantinescu

Bucureşti 2.—In cursul zilei de azi se va face reconstituirea dublului asasinat al studentului Constantinescu.

E probabil că tot astăzi va avea loc înmormântarea nefericiţilor părinţi ai criminalului.

Ştiri poliţieneşti

Cazul de depravare a unei tinere ieşence

Comisia 3-a cercetează cazul tinerei Frosina Ţurcanu în etate de 17 ani, fiica d-nei Elena Ţurcanu din str. Carol nr. 15.

D-na Elena Ţurcanu se plînge contra tânărului Sava Cihai din Calea Galata nr. 36.

Reclamanta îl învinovăţeşte pe tânăr că i-ar fi ademenit fiica şi ar fi silit-o să practice prostituţia în diverse case de întâlnire din localitate.

In adevăr, tânăra Frosina Ţurcanu a fost găsită astă-noapte într'un local rău famat.

Vecinii d-nei Ţurcanu au arătat că Frosina a fost văzută în mai multe rânduri în tovărăşia unui tinăr ale cărui semnalmente corespund cu cele ale lui Sava Cihai.

Interogat la comisia 3-a, Sava neagă orice amestec în această atacere. Totuşi mărturiseşte că cunoaşte pe Frosina Ţurcanu,

Spune însă că nu s'a văzut de mult timp cu ea.

Cercetările continuă.

*

Copil alungat de părinţi. — La comisia IV-a a fost adus copilul Costică Butnaru în etate de 7 ani, care a fost găsit vagabondând pe stradă.

Băieţelul a spus la comisie că ar fi fost isgonit de părintele său Neculae Butnaru care locueşte în str. Primăverii No. 3.

Se cercetează.

A spart magazia cu efecte. Agenţii biroului judiciar au capturat în Iaşi pe soldatul Pohotschi Cazimir din regimentul 6 Grăniceri-Bălţi.

Ostaşul a spart magazia cu efecte a regimentului.

Pohotschi mai are complici pe care însă nu i-a divulgat.

L-au vizitat hoţii.—D. Ilie David din str. C. Negri 22, a reclamat la poliţie că astă noapte locuinţa i-a fost călcată de hoţi. Răufăcătorii au răvăşit peste tot şi au dispărut fără a fura ceva. A.

Cum au decurs solemnităţile naţionale dela Bucureşti

La Arcul de Triumf. - Şedinţa festivă a parlamentului, cu participarea delegaţilor cehoslovaci, jugoslavi şi francezi

Bucureşti 2. — Aniversarea unirii Ardealului s'a sărbătorit la Bucureşti, într'un cadru măreţ, cu participarea delegaţilor parlamentare jugoslave şi cehoslovace şi a misiunei militare franceze.

După serviciile religioase, oficiate la mormântul Eroului necunoscut şi la biserica Domniţa Bălaşa, a avut loc inaugurarea Arcului de triumf de la Şosea, prezenţa Suveranului, a Marelui Voevod Mihai, M. S. Reginei Maria şi membrilor Curţii Regale.

La această înălţătoare solemnitate, M. S. Regele a rostit un vibrant discurs arătând că acest arc de triumf s'a ridicat pentru proslăvirea unui neam şi a unei credinţe, pentru a arăta lumii întregi că înfăptuirea unităţii naţiunei Româneşti nu este o unire deşartă şi lacomă, ci strigătul de veacuri al nedreptăţii seculare care s'a făcut acestui popor.

Suveranul a făcut apoi un apel la unire a tuturor acelor cari voesc binele neamului.

Discursul regal s'a încheiat cu urarea: „Trăiască România pe veci întregită în hotarele sale firesti ale neamului".

A urmat apoi defilarea trupelor, a cavalerilor Ord. Mihai Viteazu, invalizilor, ofiţerilor de rezervă, cercetaşilor, etc.

*

După amează, la ora 5, Parlamentul a ţinut şedinţă solemnă, cu participarea delegaţiilor străine.

D. N. N. Săveanu, preşedintele Camerei, deschizând şedinţa, proclamă adunarea prezentă „Uniunea parlamentară a Micei Înţelegeri".

Vorbeşte apoi dl. Al. Lapedatu, făcând un istoric al oprimării românilor ardeleni, dl. Malypeth, preşedintele Camerei cehoslovace, care defineşte rolul pacific al Micei Antante, dl. Cirici, preşedintele Skupcinei şi d-nii Soukop, şi Vukotici, în numele Senatului ceh şi jugoslav.

Ultimul vorbeşte dl. primministru Gh. Tătărescu, rostind două discursuri: unul în limba română, închinat tuturor acelor ce-au participat la înfăptuirea unirei,— şi altul în limba franceză, în care a declarat că „hotarele României sunt veşnice".

Adunarea naţională de la Iaşi

La Iaşi, sărbătorirea zilei de 1 Decembrie a început printr'un Te-Deum oficiat la catedrala Mitropolitană, de un sobor de preoţi in frunte cu IPSS Mitroplitul Nicodem.

A urmat apoi o mare întrunire în sala „Sidoli".

Primul a vorbit IPSS. Mitropolitul Nicodem.

Apoi în numele Universităţii a vorbit dl rector Traian Bratu, respingând revizionismul maghiar; după care a luat cuvântul d. prof. Gr. T. Popa, în numele profesorilor universitari.

Mai vorbesc d-nii general Panaitescu, în numele ofiţerilor de rezervă şi Blocului pensionarilor-Iaşi; pr. Valeriu Iordăchescu, d-na Elena Meissner, dr. Cădere, prof. Fedeleş, Const. Todose, preşedintele Cercului studenţesc-Iaşi, prof. Corneliu Şumuleanu, P. Osuhovschi, pentru stud. în drept, C. Gheorghiu, pentru stud. în medicină, D. Dorojan, din partea meseriaşilor şi d. prof. Petre Dragomirescu, în numele Ligii Antirevizioniste, care citeşte apoi o telegramă adresată M. S. Regelui.

Intrunirea s'a terminat cu imnul „Pe-al nostru steag" cintat de întreaga asistenţă.

Lupte îndârjite la Madrid

Trupe germane au sosit în Spania?

Paris 2. — Corespondentul agenţiei Havas transmite din Madrid că ieri s'a produs cel mai violent atac al trupelor naţionaliste.

Pregătiţi de artilerie, naţionaliştii au încercat un nou asalt general, aruncând în luptă cinci escadroane de cavalerie marocană.

Trupele guvernamentale au rezistat eroic.

Artileria miliţienilor a bombardat poziţiile adverse din jurul Madridului.

Corespondentul adaugă că nimeni nu s'a putut odihni la Madrid astă noapte, din cauza bombardamentului care n'a mai încetat.

*

„News Chronicle" anunţă că guvernul britanic a fost informat că la Cadix au fost debarcate trupe germane.

Peste 2000 de soldaţi germani, scrie ziarul, sunt în drum spre Madrid. Ei sunt îmbrăcaţi în uniforme naţionaliste spaniole.

Contra bătăturilor, singurul preparat cu adevărat eficace: „Coricol"

Depozit: Farmacia Pollak Str. Ştefan cel Mare. Telefon 233

AURUL s'a scumpit vindeţi şi bijuteriile acum direct strada I C. Brătianu 82

Precizarea felului cum fiul Constantinescu şi-a ucis părinţii

Bucureşti 2.— Se pare că anchetatorii dublului asasinat comis de studentul V. Constantinescu, au stabilit definitiv modul cum fiorosul criminal şi-a ucis părinţii.

Constantinescu, la interogatoriul luat, a povestit că l-a gătuit cu o cravată pe tatăl său într'un moment de surescitare nervoasă, din cauză că bătrânul îi făcea mereu morală.

Intrând în odae mama lui, tocmai în acel moment, s'a repezit şi asupra ei, strangulând-o.

S'a gândit apoi cum să scape de cadavre.

A vrut să le transporte cu o căruţă, să le arunce în Dunăre, dar n'a găsit nici un căruţaş, deşi a oferit pentru asta 30.000 lei.

A vrut apoi să construiască nişte butoae de fier pentru a arde cadavrele dar n'a reuşit.

In ultima instanţă, s'a mulţumit să le pună în nişte cazane cu var, pentru macerare.

Din casa părinţilor, el a luat suma de 250.000 lei şi bijuterii în valoare de 165.000 lei.

Banii i-a dat prietenului său, funcţionarul Coca Bălănescu; singurul care ştia de crimă.

Nu şi-a cumpărat decât o valiză de 2000 lei. Impreună cu prietena lui Ada Solomon, Constantinescu a plecat la Cernăuţi şi Lipcani, unde a chefuit zi şi noapte.

Poate că poliţia n'ar fi dat aşa uşor de urmele lor, dacă Ada n'ar fi telefonat surorei sale din Bucureşti, spre a-i comunica ce chef grozav a tras cu Constantinescu.

Se crede că asasinul intenţiona să fugă peste graniţă, dar n'a mai avut timp.

Două fete muşcate

de cîne turbat

Botoşani 2.— Fetele Ruxanda Eftimie şi Zenobia Vizitiu din comuna Buzeni jud. Botoşani, au fost muşcate de un câne turbat.

Fetele au fost trimise la institutul antirabic din Iaşi pentru a urma tratamentul.

Informaţii

x D. Ion Inculeţ, vice preşedinte al consiliului, a arătat, în discursul pronunţat la închiderea discuţiei asupra mesajului, că s'a încercat compromiterea d-sale.

D, Inculeţ a citat cazul unui escroc care s'a prezentat unui ziarist spre a-i vinde copia unei chitanţe semnată de fostul ministru de interne pentru primirea sumei de 650.000 lei de la d, Fabricius.

Un fost ministru ar fi oferit escrocului o sută mii lei dacă i-ar furniza originalul chitanţei

Cazul este acum în cercetarea Parchetului.

x Tânărul Helman, croitor, care a provocat un incident ieri la întrunirea anti-revizionistă dela „Sidoli", va fi trimis în judecata Consiliului de război

x D. Gh. Stamboliu, chestorul Iaşului, a plecat la Bucureşti, în interesu instituţiei.

x Duminică 6 Decembrie fiind ziua numelui d-lui prof. N. Costăchescu, şeful organizaţiei locale şi vice-preşedinte al partidului naţional-ţărănesc, membrii clubului naţ-ţărăresc au hotărât să ia masa împreună cu d-sa în acea zi la ora 1, în sala de jos a restaurantului Bragadiru.

Inscrierile de participare se fac la club în fiecare seară între orele 6-7 până Vineri.

Cu mari sacrificii am adus direct din New-York **TRUPA de NEGRII** localul Coroana str. Gării

Descinderi poliţieneşti la Chişinău

Chişinău 2. — O echipă volantă a siguranţei generale a sosit eri la Chişinău pentru a face cercetări în legătură cu un mare furt din Capitală.

Poliţiştii bucureşteni au operat descinderi la mai multe magazine de bijuterii din Chişinău.

Rezultatul acestor descinderi nu a fost încă comunicat presei.

O chestiune şcolară

La liceul comercial de fete din Iaşi s'a discutat o interesantă problemă şcolară.

Elevele din clasa 7-a au fost înştiinţate că vor da teză la sociologie. Cum obiectul acesta se predă numai odată pe săptămână, o delegaţie a elevelor a întrebat pe d-na directoară Râşcanu dacă la o materie care se predă numai odată pe săptămână, există teză.

Directoarea a întrebat acelaş lucru la inspectoratul şcolar.

D. inspector V. Tanase a interpretat că profesorul fiind suveran peste obiectul său, are toată latitudinea de a pretinde teză dela eleve. Cum d-ra Bosinceanu, titulara obiectului a cerut teză, lucrarea scrisă se va da mâne Joi.

x Casa centrală a asigurărilor sociale a depus eri la Tribunal preţul cu care i-a fost adjudecat imobilul Vlad Lacinschi din Str. Carol 11.

Se ştie că pe acest loc urmează să se clădească la primavară palatul spitalului de chirurgie al Asigurărilor Sociale, pentru care s'a alocat suma de 40 milioane lei.

x Pe str. Sf. Lazăr sau în apropiere, s'a pierdut un carnet de pensii cu No. 1444, pe numele Maria G. Botez.

Persoana care l-a găsit este rugată să-l depue la portarul Teatrului Naţional, unde va primi o recompensă.

Totodată va face şi o faptă bună deoarece, posesoarea nu-şi poate incasa pensia.

x D. inspector general zootecnic dr. Protopopescu, a făcut intervenţiile de rigoare pentru înfiinţarea la Iaşi a unei creşcătorii de cobai şi epuri de casă, necesari laboratorului zootecnic eşan,

V'aţi stricat stomacul? Luaţi pilule de Stănic

Cronica cinematografică

Roxy: Insula plutitoare

Am revăzut eri după multă vreme una din acele mari realizări cari impun atât prin măreţia subiectului cât şi prin montarea care este de domeniul excepţional.

Erich Pommer a găsit un subiect demn de personalitatea lui. Este vorba despre construirea unei insule plutitoare în mijlocul Oceanului Atlantic, la intersecţia drumului dintre cele patru continente. Pentru acest lucru trebue însă un capital enorm şi un curaj nebănuit. Aceste două deziderate le îndeplinesc doi aviatori şi uzinele Lenartz cari finanţează realizarea acestei grandioase idei. Der totdeauna în calea marilor idei se ivesc însă piedici şi duşmani. Şi în acest caz anumite persoane au interesul să distrugă înfăptuirea acestei măreţe idei.

De aci încep lupte pasionante între duşmanii invizibili şi oameni eroi cari îşi pun tot sufletul şi însăşi viaţa în pericol pentru a duce la bun sfârşit această grandioasă operă.

Regisorul Charles Hartl a montat o operă uriaşă, magnifică. O realizare care pasionează şi subjugă la culme pe spectator. Pentrucă pe tot parcursul filmului care emoţionează prin măreţia ideii şi montării, paralel se petrece o minunată poveste de dragoste.

„Insula plutitoare" ne readuce pe ecran un trio de actori ai ecranului francez, care ne-au încântat prin creaţiile lor desăvârşite. Este vorba de Charles Boyer. Jean Murat şi Daniele Parolla. In trei roluri de mare intensitate dramatică ne-au dovedit din nou sensibilitatea actorilor francezi.

„Insula plutitoare" este pe drept cuvânt un film mare, un film care subjugă şi care trebue să fie văzut negreşit.

De „Ave Maria" cu Gigli n'am destule cuvinte să laud. Tot Iaşul trebue să vadă acest grandios spectacol.

Cronicar

DE INCHIRIAT o cameră mobilată în str. Lăpuşneanu No. 23, intrare separată. A se adresa la ziar sub K.

Al constipaţiei inamic E pilula de Stănic.

10 zile eftine începând de Vineri 4 Decembrie a. c. la DIAMAND Leon Grünberg Str. Cuza-Vodă 48

ANUL XXXIII No. 8901

ABONAMENTE

Lei 350 . . . . pe un an
„ 180 . . . . „ 6 luni
„ 90 . . . . „ 3 luni
„ 35 . . . . „ 1 lună
„ 1000 . Instituții publice

ATELIERILE TIPOGRAFICE
IAȘI STR. LĂPUȘNEANU 37

Telefoane { Redacția 391 / Administrația 394 / Serviciul de noapte 367

1 LEU

OPINIA

Ziar popular cotidian

VINERI 4 DECEMBRIE 1936

Premii gratuite — OPINIA

Bon No. 54

Seria 68-a

Să răspundem cu demnitate la nedreptăți și insolențe

Cu prilejul manifestațiilor anti-revizioniste din țara noastră, s'a pus inevitabil în discuție atitudinea Italiei. Dealtfel, protestele unanime ale neamului românesc au și fost provocate de către cunoscutul discurs rostit de d. Mussolini la Milano,

S'a constatat cu surprindere că foarte mulți dintre fruntașii noștri, care au vorbit sau au scris împotriva revizionismului, s'au exprimat cu extremă timiditate despre politica Italiei și au reînoit cu umilință declarația de amor pentru „sora" noastră.

Această timiditate și această umilință, nu-și au rostul; nu corespund cu demnitatea noastră națională; și nici nu-s obligate de eventuale situațiuni politice.

Dacă „sora" noastră ne arată dispreț și dușmănie; sprijină pretențiile ungurilor; face cauză comună cu dușmanii noștri și copleșește cu onoruri în mod ostentativ pe d. Horty; dacă „sora" ne contestă drepturile noastre vitale; uneori ne insultă trivial (o gazetă din Cremona ne gratifică cu epitetul de „hoți"), — atunci e cu desăvârșire nedemn pentru noi a repeta declarații de dragoste și a privi cu umilință spre Roma. O demnitate elementară ne obligă la altă atitudine.

*

Umilința n'are macar scuza interesului.

Nu-i Italia factorul prea ponderant în politica europeană. Sânt alți factori de a căror ocrotire am avea nevoe,—indiferent de tabăra în care s'ar afla la un moment dat Italia (căci e de observat că Italia își schimbă orientările la fiecare trimestru; ba chiar și mai des...)

Dacă Italia s'ar alipi la Franța, noi vom avea nevoe de *Franța* câtă vreme vom socoti necesar să ne aliem la politica anti-germană.

Iar dacă am găsi utilă politica alaturi de Germania, sprijinul principal ar fi *Germania*, — și pe plan secundar Italia, dacă patria d-lui Mussolini s'ar nimeri în alianță cu Berlinul (deocamdată Germania nu-i sigură că ar putea compta pe d. Mussolini).

Dacă oamenii noștri politici care împărtășesc ideile de dreapta, cred că promovarea acestor idei s'ar putea întemeia pe Italia fascistă,— se înșeală. Temeiul (dacă-i nevoe de un temei extern), ar fi Germania, și nicidecum Ialia.

Astfel că, din nici un punct de vedere, și cu nici o scuză, nu trebue să acceptăm insolențele d-lui Mussolini. La nedreptăți și insolențe, trebue să fim demni, și să răspundem cu aceiaș măsură.

LR.

Din toată lumea

Spiritul antimilitarist din Anglia

Anglia este într'adevăr o țară unde domnește spiritul pacific. Cetățeanul englez respinge uniforma militară. Dovadă, că nici astăzi în imperiul britanic, serviciul militar nu este obligator.

E interesant de relatat că deși actualmente în Anglia există peste două milioane de șomeri, aceștia preferă să rămâie în inactivitate, decât să-și pue brațele la contribuție, pentru un scop militarist.

Sferele conducătoare engleze se arată cu atât mai îngrijorate, cu cât, în ultimul timp, aversiunea poporului britanic pentru cariera militară a devenit mult mai pronunțată.

Marea-Britanie are nevoie pentru unul curent, de un efectiv de 144 mii de soldați. Comisiunile de recrutare fac o extraordinară propagandă printre tinerii englezi, spre a se înrola în armată. In slujba acestui scop, activează intens cinematograful, presa, posturile de radio, afișe uriașe pe străzi, etc.

§§

A murit „regele cărbunelui"

Se anunță din Londra moartea Lordului Joicey, „magnatul cărbunelui" din Anglia. Lordul era în vrâstă de 90 de ani și de pe urma lui rămâne o avere formidabilă, de circa 6 milioane lire sterling, adică peste 6 miliarde lei.

Lordul Joicey a pornit-o de jos. De mic copil a intrat în serviciul unui birou de comerț care se ocupa cu transportul cărbunilor. Mai târziu devine funcționarul indispensabil întreprinderii.

Muncitor și inteligent, Joicey ajunge curând mâna dreaptă a directorului și apoi tovarășul acestuia. După câți-va ani, e posesorul unei averi considerabile și proprietarul câtorva mine de cărbuni.

In anul 1885 este ales membru al parlamentului britanic. In 1893 Regina Angliei îi acordă titlul de Lord, iar în anul 1905 i se acordă și distincția de „pair".

„Regele Cărbunelui" a fost tot timpul vieții un înverșunat dușman al femeilor. A luptat din răsputeri împotriva acordării dreptului de vot pentru femei.

§§

Sărutul în film...

Regisorii americani sunt neîntrecuți în montarea filmelor cu acțiune sentimentală. Aproape trei sferturi din întreaga producție cinematografică a Statelor-Unite, o formează așa numitele „filme de dragoste".

Sărutul joacă un mare rol în studiourile de peste Ocean. Uneori, scena îmbrățișării partenerilor se repetă săptămâni de-arândul, până când dă ilusia că cei doi amorezi depe film se sărută cu adevărat..

Specialist in arta sărutului este fără îndoială regisorul Robert Z. Leonard dela „Metro-Goldwin-Mayer" care a și alcătuit un tablou asupra duratei unui sărut în film.

Astfel, cel mai scurt sărut este cel acordat. .. soacrei. Trebuie să dureze numai o secundă și să aibă un metru de peliculă.

Logodnicul trebuie să-și îmbrățișeze mireasa timp de două minute; iar soțul numai un minut.

Cel mai lung sărut este acel pe care un bărbat îl dă unei femei măritate cu un altul. Ține 4 minute și uneori poate fi prelungit, după împrejurări...

---

x Nu uitați să preschimbați bonurile de premii din seria 67-a. Tragerea acestor premii va avea loc în curând, odată cu tragerea premiilor seriei 68-a, care este aproape de terminare.

Vom anunța la timp sala și data tragerii.

Note

„Specialitățile" Arabelei și „talentul" lui Vodă Timoceanu

Verdictul jurajilor bucureșteni a pus punct atâtor reportagii de senzație, provocate de drama Arabela Armășescu-Petru-Vodă Tumoceanu.

Bine înțeles până la ivirea unui nou caz similar, din seria Găetan-Ciuley-Armășescu, caz care nu va întârzia mult până să isbucnească.

Din nou vor răbufni câteva focuri într'un automobil la Șosea, sau va apare o bulină de ceanură pentru a da de lucru gazetelor și justiției.

Până atunci se pot face unele considerații pe marginea ultimului capitol al depravării și putregaiului bucureștean.

Acest domn, Vodă Timoceanu și-a greșit de la început cariera.

E un vodă fanariot curat, deși originar din Bulgaria, pentrucă se pricepea să încaseze bîruri nu glumă. Mai dihai ca pe timpul lui Vodă Caragea sau alt vodă cu taxe pe fumărit, căinerit și lumină.

Petre Vodă Timoceanu dacă dacă ar fi trăit pe la sfârșitul sec. XVIII-lea ajungea sigur domn de vază în Principatele-Române și pleca peste Dunăre cu cel puțin 40 de chervane încărcate cu aur și bogății.

Pentru veacul al XX-lea era bun de perceptor; ăsta scoate banii și din piatră seacă.

O vie luată de la o văduvă o casă de la alta; ceva bani de la câteva domnișoare, —om priceput nu glumă. Și cică, mai sunt victime ale don-Juanului balcanic, cari n'au reclamat,.. de rușine.

*

Și Arabela, a dovedit că femeia ori cât ar fi de pricepută, rămâne tot „sex slab", tot gâscă bună de jumulit. Nici la 50 de ani nu-i vine mintea la cap.

In urma acestui proces, ea însă nu-i de plâns, pentrucă „s'a lansat".

S'a aflat în acele mult gustate ședințe secrete, că Arabela are „specialități personale", astfel că e în stare să subjuge pe cel mai versat bărbat.

Asta e destul la București pentru a lansa și fatal a îmbogăți pe o femee.

Într'un oraș ca Iașul de pildă, unde cetățeanul se culcă odată cu găinele și scuipă de câte ori aude o vorbă decoltată, o femee ca Arabela ar fi murit înecată în anonimat, sau cel mult în oprobiu public.

La București însă, o carieră din cele mai seducătoare îi este deschisă.

Va avea admiratori și desigur numeroase eleve, dacă în adevăr o fi atât de „maestră" cum s'au grăbit să afirme cunoștințele.

D-na Arabela Armășescu

Doar nu degeaba Capitala noastră trăește sub egida lui Vodă Timoceanu. stăpânitorul ce și-a gravat pe blazon emblema sugestivă a peștelui.

...Domnia desfrâului, a perversiunei și a excrocheriei!

AUREL LEON

Prietenia italo - maghiară

După cum se știe, amiralul Horty regentul Ungariei, a fost primit cu deosebită dragoste în Italia. In clișeu, d. Horty însoțit de d.Mussolini, pe străzile Romei

CETIȚI ULTIMA ORA

Să ajutăm pe săraci

Odată cu începerea postului și sosirea iernii, au pornit in multe orașe și târguri asa zisele caravane ale milosteniei, dând frumoasă pildă în special acea din Iași, care e formată din doamne de elită și care pun mult suflet pentru ajungerea scopului.

Caravana milosteniei ori în care parte s'ar afla, e o pornire cum nu se poate mai frumoasă și mai nobilă și in totul conformă cu înaltele principii ale Domnului și Mântuitorului nostru Iisus Hristos, care întotdeauna a recomandat dragoste și milă față de cei săraci și amărâți.

Nici că se putea un moment mai potrivit pentru pornirea caravanelor milosteniei decât acum, când iarna a început să-și arate colții și când atîția semeni de ai noștri, n'au nici de una nici de alta, în această țară atât de frumoasă și bogată!

Stăruința doamnelor din caravanele milosteniei, e mare; și dacă și buna voința celor către care ele se adresează, va fi tot atât de mare, atunci de sigur, că rezultatul va fi mai mult decât satisfăcător și multă lume necăjită, va fi satisfăcută.

Și ce frumos și folositor lucru, ar fi dacă astfel de caravane s'ar organiza în orice localitate și încă de s'ar procura alimente cu fonduri — cât de modeste, de — către diferite instituții sau autorități, începând cu primăria rurală și terminând cu ministerul.

Atunci dragostea și mila creștină, s'ar găsi și în cel din urmă sătuc din cuprinsul țării, alinând multe suferinți omenești.

Acestea zise în genere, adaug că și în parohia pe care o conduc, am înființat încă de acum doi ani în urmă, un comitet de ajutorare, care anul acesta și-a început activitatea din prima Duminică din post; și de acea fac un apel călduros la toți cei doritori de bine de a primi cu bună voință pe acei ce-i vor vizita în acest scop; sau de a-și trimite obolul lor pe adresa bisericii la care servesc.

Icon. N. Dărângă

Din evoluția societății omenești

Lucruri banale astăzi

dar care odinioară erau oprite cu străşnicie

Foarte multe din cele ce ni se par azi lucruri naturale și obișnuite, erau altădată interzise și pedepsite.

Când bem dimineața cafea cu lapte și mâncăm două sau trei cornuri, nici nu ne trece prin gând că aceste cornulețe, indispensabile astăzi, au fost cândva interzise. Onoarea de a fi descoperit „Pâinea de lapte" aparține bucătăresei de la Curtea lui Henrik IV.

In 1603, parlamentul a hotărît ca pâinea aceasta să fie analizată în chip special, în mod chimic. In urma referatului specialiștilor, care constataseră că o astfel de „pâine cu lapte" sdruncină sănătatea, ea a fost interzisă.

In foarte multe țări a fost pe vremuri interzisă cafeaua.

Și asta fiindcă „nu e nevoie de ea pentru prelungirea vieții; ba chiar primejduește viața". Această formulă era închisă în edictul landgrafului Hessenski. Cine bea cafea și era surprins de agenții ordinei publice, era amendat cu 10 taleri, sau era condamnat la 14 zile închisoare.

Prin edictul de la 1781, pedepsele acestea au fost mărite.

In sec. XVII era interzis tutunul. Fumatul era numit în acea vreme: „Beție uscată", sau „beție de tutun".

La Hanovra cei care erau prinși umând, erau pedepsiți cu închisoarea timp de trei zile, și uneori nu li se dădea nici pâine și apă. Acela care denunța pe fumător, primea o recompensă de 25 taleri, promițându-i-se în același timp că numele său va fi trecut sub tăcere.

In prima jumătate a secolului trecut, la Hamburg era interzis fumatul, pentru ca să nu vicieze aerul și să nu se facă plimbarea cucoanelor ne-

(Continuarea în pag. 2-a)

Ca să fi sănătos și inteligent

Somnul îngrașă — spun unii — dar mai prelungește și viața omului, afirmă medicul parizian Gaston Doumier. Acesta recomandă tuturor cel puțin două zile pe săptămână, un somn neîntrerupt.

După două-trei zile de somn, îți dai imediat seama că ești un om cu totul altul. Devii mai sănătos și chiar mai inteligent, căci, odihna celor două zile are o influență covârșitoare asupra sistemului nervos și a facultăților intelectuale.

In special — susține medicul — se recomandă somnul, suferinzilor de stomac și de inimă.

Așa dar dacă voim să fim sănătoși și oameni cu scaun la cap, n'avem decât să urmăm întocmai sfaturile medicului parizian.

Cine știe? Poate că are dreptate!...

Cronica literară

„Mătăniile"

roman de FLORENCE BARCLAY

Frumosul estetic e o chestiune dificilă și grea de rezolvat mai ales în creația literară. E atât de elastic și de subiectiv—la prima vedere—acest „frumos estetic", încât mereu, dealungul timpurilor, a fost desbătut, discutat și analizat, fără a se ajunge la o înțelegere unanimă între oamenii literelor.

Cauza a fost și va fi în acea problemă subsidiară ce o ridică estetica literară și anume, moralitatea operei literare. Și vina o poartă acei „critici" literari, cari voit și conștienți, confundă moralitatea cu frumosul. Ei spun că nu poate fi realizat frumos un lucru imoral sau urât și deci ele nu pot constitui scheletul operei literare, adică acea creație va putea fi ori ce, numai operă literară și estetică nu. Afirmație complect greșită în fond, pentrucă artistul va privi urâtul prin prizma geniului său, corectându-l și înfrumusețându-l în așa măsură, încât urâtul și imoralul vor avea cu totul altă semnificație în opera sa, decât în viața de toate zilele.

Totuși, e mult mai îmbucurător când artistul recurge la acte frumoase, la semtimente nobile, la lucruri încântătoare pentru a zămisli opera sa literară, decât atunci când întrebuințează fapte josnice, sentimente murdare și false, și lucruri respingătoare. Căci ori ce s'ar spune, ideile și sentimentele ce ne animă în viața cotidiană, nu le vom putea îndepărta în timpul citirii sau analizei operei literare; ele vor constitui o atmosferă care va avea de efect sau să mărească sau să micșoreze valoarea pur estetică a acelei opere. Deaceia înclinăm mai mult către o operă fondată pe ce este frumos în lumea aceasta atât de covârșită de scabros.

O astfel de operă literară este și romanul d-nei F. Barclay „Mătăniile". Un roman asemănător suavului poem arghezian: „Ochii Maicii Domnului". E și acest roman un poem, care prin finalul său, prin atmosfera și eroii săi, se ridică la înălțimi de curățenie, de duioșie și de suavitate inimaginabile, părându-ne, nouă—în aerul îmbâcsit și greoi în care trăim—o poveste de pe alte tărâmuri, svonită în lume de vre-un bunic sfătos și hâtru.

Un cântec sublim e romanul, dar mai fermecător e cântecul romanței *Mătăniilor* în gura Ioanei, care prin frumusețea și viața ce a pus-o în interpretarea lui, trezește în inima de artist a lui Garth dumnezeescul cânt fără note și cuvinte, al dragostei. Și ascultă Ioana cu urechile invizibile ale sufletului pe cântărețul mut al cântecului dragostei lor, într'o argintată noapte pe terasa înconjurată de mister a unui castel prietenesc.

(Continuarea în pagina 2-a)

Ţineţi minte ???

Contra durerilor de cap, de dinţi:

JAWOL

Contra răcelei, gripei:

JAWOL

Contra guturaiului, junghiurilor:

JAWOL

Contra nevralgiei, reumatismului:

JAWOL

Căci cel mai eficace antinevralgic este numai

JAWOL

La farmacii şi droguerii.

Vase pt. bucătărie — Articole de menaj

La Cristal

MARE RECLAMĂ

Lămpi electrice 2 braţe marca „D U R A" lei 380

Călătorii confortabile şi eftine spre
TURCIA
GRECIA
SIRIA
EGIPT
PALESTINA organizează săptămânal

ORT Organizaţia Română de Turism s.a.r. Reprezentanţa Serv. Maritim Român

Bucureşti Bd. Take Ionescu 3. Telefon 4.41.65

AGENŢII IN INTREAGA ŢARA. 1

Răceli-Gripă-Arşiţă

TESTA

COMBATE ÎN SCURT

OBSERVAŢI TABLETA

REFUZAŢI ORICE INLOCUIRE

Stofe bune şi eftine

vindem en detail cu preţurile fixe şi originale ale fabricei **BUHUŞI**

Stofe pentru haine, paltoane, demiuri bărbăteşti şi de dame.

Vizitaţi-ne cu încredere

B. Cofman & D. Volodarschi

--- IAŞI ---

Strada Ştefan cel Mare Nr. 59

După **Banchete** Politice Diplomatice Oficiale

Unde stomacul este supus la grea încercare PURGATIVUL-DEPURATIVUL **TYP** este de nepreţuit deoarece Typ, descarcă plăcut stomacul uşurează intestinele şi curăţă beşica şi rinichii

De avut în farmacii şi drogherii.

Spitalul „Izolarea" Iaşi

ANUNŢ

Se aduce la cunoştinţă celor interesaţi că pe ziua de 9 Decembrie 1936, ora 10 jum. a. m. se va ţine licitaţie prin bună învoială pentru aprovizionarea acestui spital cu lapte dulce necesar hrănirei bolnavilor pe timp de un an de zile.

Condiţiunile şi caetul de sarcini se pot vedea în fiecare zi de lucru la cancelaria Administraţiei între orele 8—12 şi 3—6.

Medic Primar Director,
Prof. Dr. Bălteanu

Al constipaţiei inamic E pilula de Slănic.

România
Sfânta Mitropolie a Moldovei şi Sucevei

No. 9271 28 Noembrie 1936

PUBLICAŢIUNE

Se aduce la cunoştinţa publică celor amatori că în ziua de 4 Decembrie a. c., ora 11 dim. în localul Cancelariei Sf. Mitropolii se va ţine a III-a licitaţie cu oferte închise pentru darea în exploatare a parchetului Nr. 9, în întindere aproximativă de 10 Ha. din pădurea Valea Alunului jud. Iaşi, proprietate uzufructuară a Mitropoliei.

Licitaţia începe dela suma de 425.000 lei, sumă obţinută la prima licitaţie.

Condiţiunile de licitaţie şi caetul de sarcini se pot vedea în fiecare zi la Cancelaria Sf. Mitropolii, Secţia Economică, între orele 11—12 dim.

Odată cu ofertele se va depune şi suma de 30.000 lei sau efecte publice de aceiaşi valoare

Consilier referent,
Pr. V. Mihailescu

Purgativul cel mai bun? Pilulele de Slănic!

CINEMA SIDOLI

Astăzi şi în zilele următoare De la ora 3 fără întrerupere până la 12 jum. 2 mari filme 2 mari premiere cu preţurile cele mai reduse

FANTOME DE VANZARE

un film de acţiune misterioasă interpretat de celebrii artişti americani ROBERT DONAT şi JEANE PARKER

Al 2-lea film

BOZAMBO

Revistă de mare succes

Complectare:
JURNAL SONOR CENTURY

Doamna
Dr. C. Parhon Ştefănescu
Medic Primar al Spit. Socola
Boale nervoase şi ale glandelor cu secreţiuni interne
Consult. 2—4 p. m.
Strada I.G. Duca No. 16
(fostă Muzeloi)

Slănic-purgativ e dusmanul constipaţie

Balul Studenţilor evrei
Sâmbătă 5 Dec.

Palatul de Justiţie

Ştiri de la parchet

Crima unui copil. — Parchetul a ordonat facerea autopsiei cadavrului fetiţei Paulina Gruşca din Pârliţi-Bălţi, care a încetat din viaţă la spitalul Sf. Spiridon.

Fetiţa a fost bătută de un alt copil pe când se ducea la şcoală, şi în urma acestei întâmplări, s'a îmbolnăvit şi a sucombat după câteva zile de suferinţă.

Parchetul a ordonat cercetarea cazului.

*

Ordonanţă definitivă pentru atentat la pudoare. — Cabinetul de instrucţie a terminat cercetările şi a emis ordonanţă definitivă de dare în judecată pentru atentat la pudoare, împotriva lui Gh. Feştilă şi D. Muţilă din Hârlău. Aceştia au ademenit pe fetiţa Maria Buzatu de 12 ani din acea localitate, abuzând cu violenţă de dânsa. Ambii inculpaţi se află arestaţi la Galata.

*

Vecin bucluca. — Plut. Gh. Harnagea din Şos. Naţională, a reclamat parchetului pe vecina sa d-na Elena Maria Luca.

Reclamantul pretinde că vecina în cauză îi face mereu bucluc, il insultă şi-l calomniază pe toate căile posibile.

*

O doamnă acuzată de furt. — Parchetul a emis rechizitor definitiv de dare în judecată pentru furt a d-nei Janette Haimovici din Bucureşti Str. Vitan.

D-na Haimovici a fost surprinsă într'un magazin din str. Cuza Vodă, cu un val de mătase furat.

Luată la cercetare, s'a putut stabili că a comis furturi la mai multe magazine din Iaşi, unde venise ca clientă.

Dela Tribunal

Agent de loterie, condamnat. — Tribunalul a condamnat pe d. Iosef Ulrich din str. Coroi, la 1000 lei amendă şi 7 mii lei despăgubiri civile, pentru abuz de încredere. Acesta a fost reclamat de Colectura „Naţională" din str. Ştefan cel Mare că a plasat o serie de lozuri, fără a achita contra-valoarea lor. I. Ulrich a făcut apel.

*

Pentru ultraj a fost condamnată la 15 zile închisoare şi 1 leu despăgubiri, Maria Oancea din Leţcani-Iaşi.

*

Proces între învăţători. — Tribunalul a respins opoziţia d-nei Olga Vrabie învăţătoare din Iaşi str. Sărărie, în contra hotărârei prin care a fost achitat d. Spiridon Râpă directorul şcoalei primare din Pd. Iloae, judecat pentru abuz de autoritate.

*

Curtea de Apel

Parchetul a făcut apel la Curte în contra achitării de către Tribunalul Botoşani a lui Alex. şi Emil Chindles din Botoşani, judecaţi pentru atentat la pudoare.

*

Bancrută frauduloasă. — Au făcut apel la Curte comercianţii Moritz Bril şi Iancu Lazăr, primul condamnat la 3 ani şi secundul la 1 an închisoare pentru bancrută frauduloasă.

*

Joc de noroc. — Curtea de Apel a fixat termen de judecată în apel a procesului tinerilor V. Culina şi S. Socrati din Bacău, condamnaţi la 3 luni închisoare pentru contravenţie la legea jocurilor de noroc.

*

Tribunalul comercial

Vânzări. — Soc. anonimă pentru valorificarea imobilelor, a cerut Tribunalului scoaterea in vânzare a imobilului soţilor Aurelia şi Eugen Totoescu din Hârlău.

*

Termen de graţie. — D-na Rozalia Weisbuch din Com. Ciurea, a cerut justiţiei să-i acorde un termen de graţie pentru plata ratei de conversiune ce o datorează d-lui N. Thierer.

*

Anularea unei cambii. — Comerciantul Ispas Secutovici din str. Anast. Panu, a cerut justiţiei să anuleze polita în valoare de 100 mii lei, semnată de d-sa în favoarea d-nei Polixenia Constantinescu din aceiaş stradă.

REP

x In ziua de 1 Decembrie s'a judecat la Inalta Curte de Casaţie secţia II, cererea d-nei Paula Teitler de strămutare a procesului d-sale cu dl. S. Diamant.

Inalta Curte a respins cererea d-nei Teitler, acordând d-lui Diamant cheltueli de judecată, 4000 lei.

Procesul se va judeca la Iaşi în ziua de 16 Decembrie.

Din evoluţia societăţii omeneşti

(Continuarea din pag. I-a)

plăcută. Iar la Hanovra fumatul era oprit de teama incendiilor. In cele din urmă, autorităţile din Hamburg au permis să se fumeze afară. în aer liber şi numai ţigări.

Regele prusian Wilhelm I a dat un edict prin care interzicea portul pantofilor moi, de casă, fiindcă prin aceasta „erau păgubiţi cismarii şi deci lipsiţi de pâinea zilnică. „Cine era dovedit că purta astfel de pantofi, era condamnat la închisoare cu lanţurile de picioare; iar comuna pe teritoriul căreia se descoperea un astfel de delicvent, trebuia să plătească suma de 200 ducaţi drept amendă.

Când în 1772 ministrul prusian von Zedliz a vroit să introducă în şcoală obiectul geografiei, s'au opus autorităţile militare. Acestea spuneau că cunoaşterea geografiei înmulţeşte numărul dezertorilor din armată. Deaceia ministrul a şi fost poreclit „apărătorul dezertorilor".

Şi tot aşa s'a protestat atunci când era vorba să se introducă în şcoli scrisul. Se spunea că dacă vor învăţa toţi să scrie, funcţionarii or să fie inundaţi de reclamaţiuni, iar fetele or să înceapă să scrie scrisori de dragoste.

Şi într'adevăr, chestia cu fetele s'a complicat foarte mult, decând cu extinderea corespondenţei amoroase...

Marele tenor al lumii

JOSEPH SCHMIDT

va da un singur extraordinar

CONCERT

cu un program complect nou şi ales

Marţi 15 Dec.

orele 9 seara

la Marele Teatru

Trianon

Biletele s'au pus în vânzare la cassa Teatrului Trianon.

Soroni Galopi Quadrat Riga

Sporeşte numărul abonaţilor la telefon

Societatea de Telefoane anunţă că lucrările de automatizare la Iaşi continue cu asiduitate.

Toţi domnii cari au semnat fise de acceptare precum şi acei ce doresc a se mai abona, sunt rugaţi să se prezinte la oficiu telefonic spre a depune taxa pe o lună.

Peste 2—3 zile se pun sub tipar noile liste de abonaţi.

Cu începere de astăzi vom da zilnic publicităţei numele noilor abonaţi. Iasă o primă listă:

Beller Lili, Cerbu Amy-Pettigrew, Ghiorghiade Virginia, Vrâncianu Aglaia, Melle René, Măgârdician Florica, Comănescu Suzana, Notre Dame de Sion, Pogonat P. decan av., Pogonat Th. av., Bădăreu Mircea, Cerchez V. Docent dr., Veis M. dr., Serghie Emil dir. Teatru Naţ., Adace I., Brănişteanu D. dr., Bart C. dr., Matasaru M. dr., Cammer M. docent dr., Schönblum H. av., Rosenblatt M. dr., Iamandi Gr. dr., Iordan Iorgu prof. univ., Pieptu P. preot., Racoviţă N. prof., Pollac A. dr., Asckenazi I. rabin; Pavel V. av.

D. senator Herovanu va interpela în Parlament

despre situaţia muncitorilor şi funcţionarilor ieşeni

Şedinţa frontului democratic al organizaţiilor profesionale

Frontul democratic al organizaţiilor profesionale a ţinut şedinţă la locuinţa d-lui senator Alfons Herovanu. Din partea meseriaşilor au participat d-nii Gh. Colcea, fost preşedinte al Camerei de Muncă, Zaliş, Olteanu, M. Grümberg şi Ştefan Damaschin. Funcţionarii au fost reprezentaţi prin d-nii senator Alfons Herovanu, Rapaport, Rătianu, Mayer şi Mungiu. Din partea lucrătorilor an participat d-nii Marin Florea Ionescu, Surugiu, Muşinschi, Işoveanu, Maria Stoica, Florin, Stroch, Jigun şi Bolhan.

Şedinţa a fost deschisă de d. senator Alfons Herovanu care a vorbit despre situaţia dela Camera de Muncă.

D-sa cere să se efectueze imediat alegeri la Camera de Muncă, pentruca salariaţii să-şi poată trimite acolo reprezentanţii lor fireşti.

D. Zaliş face o expunere asupra situaţiei meseriaşilor şi în altă ordine de idei critică actuala comisie interimară.

D. Marin Florea Ionescu cere intensificarea acţiunii frontului democratic şi alcătuirea unor comitete, care să activeze în fabrici, ateliere, magazine şi chiar pe străzi.

D. Rapaport aduce unele acuzaţiuni actualilor conducători ai Camerei de Muncă.

D. Colcea cere formarea unui birou special, căruia muncitorimea să-i prezinte memorii asupra doleanţelor profesionale.

Mai vorbesc d-nii Moruzi, Işoveanu, Steinberg, Surugiu, Maier, Damaschin, etc., după care d. senator Alfons Herovanu aduce la cunoştinţa adunării că va interpela în Parlament asupra situaţiei muncitorilor şi funcţionarilor ieşeni.

Totodată frontul democratic va da un comunicat în care îşi va fixa atitudinea în acţiunea pentru revendicarea drepturilor profesionale, ale muncitorilor şi slujbaşilor.

REP

V'aţi intoxicat? Luaţi îndată Pilule de Slănic

Un centru antirevizionist la Ungheni

Din iniţiativa d-lui I. Sicora, învăţător în Dănuţeni, a luat fiinţă în ziua de 1 Decembrie, un centru antirevizionist la Sculeni.

Comitetul are ca preşedinte de onoare pe dl. col. Sărăcin comandantul Reg. 53 Inf., iar ca preşedinte activ pe dl. pretor Casian.

Cu conducerea corului centrului, a fost însărcinat dl. înv. I. Sicora.

S'a hotărât ca prima întrunire să aibă loc Duminică 6 Decembrie, când se va fixa şi programul de activitate.

x **Apel.** — D-nii preoţi şi învăţători de la sate sunt rugaţi să înfiinţeze în localităţile d-lor, centre antirevizioniste, pentru a începe o propagandă antirevizionistă la care să participe întregul popor.

Procesele verbale de înfiinţare a centrelor se vor înainta d-lui **prof. univ. Petre Dragomirescu, din Iaşi str. Carol 8**, care este preşedintele Ligii antirevizioniste—regiunea Moldova.

Tot de la d-sa se pot căpăta orice informaţiuni în această privinţă.

x D. Lică Popescu a fost numit secretar al comisiei electorale la Camera de Muncă Iaşi.

„AVE MARIA"

CU BENJAMINO GIGLI **astăzi la Roxy**

Un eveniment de seamă, al acestei stagiuni cinematografice are loc tot pe ecranul cinematografului Roxy, care trebue s'o recunoaştem şi-a creiat un titlu de glorie în a ne prezenta cele mai de valoare filme muzicale, care întotdeauna au stârnit un viu interes în mijlocul publicului meloman ieşan. Cel puţin nouă ieşenilor, doar cinematograful ne-a mai rămas ultima posibilitate, de a putea vedea şi auzi un spectacol de operă aşa cum trebuie să fie, nu cum ni le-au prezentat până acum cele câteva turnee, de trista amintire.

Ascultându-l pe marele cântăreţ Benjamino Gigli, rămâi profund mişcat, de forţa sa artistică. Benjamino Gigli cântă dumnezeeşte. Bucăţi grele, depăşind forţa multor tenori cu renume mondial, şi-au găsit în acest cântăreţ de rasă, interpretul ideal atotputernic.

Il veţi auzi cântând din Boema, din Traviata (Duetul din actul I) şi o scenă din actul II, apoi veţi auzi cântată cum numai singur Benjamino Gigli ştie s'o cânte „Ave Maria" de Charles Gounod. Este pentru prima dată când se poate auzi această bucată. (A nu se confunda cu „Ave Maria" de Schubert). Apoi cât de minunate sînt „O sole mio", „Maria se tu". Admirând glasul său care nu are nici o alterare, gândeşti pe drept cuvânt că ceeace realizează Benjamino Gigli este de mare valoare.

Al doilea film „I. F. I." ne (Insula plutitoare) este un film care iese din comun, este un film în care apar cei mai desăvârşiţi artişti ai ecranului: Charles Boyer, Danielle Parola şi Jean Murat. Deci iată-l din nou pe Charles Boyer într'un rol bun şi într'un film bun. Fiindcă, acest film după „Tumultes" şi „Liliom" e al treilea film excelent al acestui şi mai excelent actor. *C.D.L.*

„Mătăniile"

(Continuarea din pag. I-a)

Dar cântul a încetat, cântăreţul a înemerenit şi fericirea s'a spulberat ca tot ce este construit din fir de paianjen şi spumă de mare. S'a spulberat pentru un timp şi la suprafaţă. Melodia ce i-a îmbătat cu farmecul ei şi i-a dus pe meleagurile înflorite ale uitării de sine, nu s'a pierdut în neant, ci s'a impregnat puternic în sufletele amândorura şi din inima lor locaş de cântare şi-a făcut.

Şi-şi poartă Ioana cântul drag al inimii, doar nu-l va mai auzi, în lungul şi latul pământului, până când veste rea o ajunge că scumpul ei cântăreţ a orbit.

Mare-i este dragostea, dar măreaţă-i şi hotărârea ce-o ia. Iubitul ei cântăreţ nu o vrea lângă dânsul, dar ea se duce ca simplă îngrijitoare, nebănuind ce îngrad rol şi-a luat să joace. E lângă el, îngrijeşte şi vorbeşte cu el şi totuşi pentru dânsul e departe. Dragostea e suferinţă; e suferinţă pentru că e viaţă adevărată. Răbdare, chinuri, tactică, suferinţă, prudenţă şi jertfă, întrebuinţate cu multă trudă, fac să se repare o greşală, şi cântăreţul să-şi găsească cântecul nepreţuit al inimii sale.

Cânt de fericire a fost începutul, ecou trist mai apoi, pentru ca tot cânt de fericire —acum desăvârşită—să fie şi sfârşitul acestei frumoase poveşti de dragoste.

Şi totuşi, această poveste de dragoste e pătrunsă de atâta viaţă, eroii sânt atât de naturali, încât nu ştii unde se sfârşeşte realul şi unde începe închipuirea. Forma e deasemenea la înălţimea fondului.

Intr'un cuvânt, romanul *Mătăniile* e o carte rară, reconfortantă şi purificatoare, care merită cu adevărat să fie citită de două ori.

Octavian Gâdei

Vă dor bătăturile? Distrugeţi-le cu „Coricol".

Depozit: Farmacia Pollak
Str. Ştefan cel Mare. Telefon 295

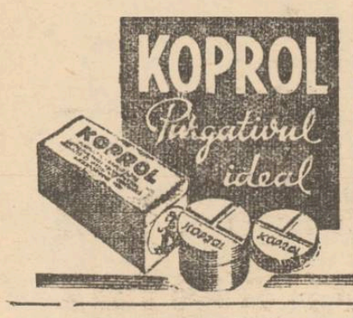

Nu vă lăsați înșelați! Cercetați ambalajul când cumpărați Koprol. Numele Koprol trebue să fie vizibil!

KOPROL

x **Tenul iritat de vânt și de soare** se înfrumusețează repede și admirabil întrebuințând **Crema Miraculoasă** preparatul Farmaciei Dr. A. Ratianu Iași, str. Cuza Vodă 48.

Această minunată cremă albește și catifelează pielea, distrugând petele și coșurile de pe obraz. Se trimite contra ramburs ori unde se cere.

Dublul paricid din București

Cea mai uluitoare ispravă criminală

Scurt istoric al împrejurărilor în care studentul V. Constantinescu și-a ucis părinții

Crime se comit în fiecare zi și nu există ziar care să nu relateze măcar un asasinat.

Isprava studentului Constantinescu dela București, însă, întrece orice bestialitate și a îngrozit o țară întreagă.

Se poate întâmpla să se comită o crimă într'un moment de uitare de sine ; poate face masacre un criminal crescut în lupanare și pușcării, incult și obișnuit cu asemenea ocupații. Dar ca să-ți omori părinții ce s'au sacrificat pentru fericirea ta, să-i ciopârțești cu securea și apoi cu cel mai perfect calm să petreci o lună în banchete și orgii,... e ceva mai tare decât în romanele lui Walace, mai grozav decât isprăvile lui Tcaciuc sau ale semenului său dela Galați.

E ceva aproape inimaginabil... Și totuși bestialitatea aceasta comisă de un intelectual, un om cu mintea lucidă, inteligent, s'a petrecut în Capitală într'o stradă modestă.

Str. Abrud 57

O căsuță recent cumpărată de controlorul ceferist Alex. Constantinescu.

Atât el cât și soția sa, Eufrosina Constantinescu, nu aveau altă bucurie decât pe fiul lor, Vasile Constantinescu, în etate de 24 ani, student la fizico-chimice.

Pe cât erau însă părinții de cumpătați și economi, pe atât era Vasile de cheltuitor și afemeiat. Din această cauză, isbucneau certuri dese între părinte și fiu.

Vasile avea veșnică nevoe de bani pentru chefuri. Și tatăl nu vroia să-i dea, deși Vasile știa că bătrânul are ceva bani strânși.

Intr'o zi, în timpul mesei tatăl făcea observații fiului său, ca orice tată grijuliu de soarta odraslei.

— Se servea supa și mama era în bucătărie după treburi.

Bătrânul îl sfătuia pe Vasile să mai lase chefurile. Și asta l-a înfuriat pe fiu.

— Să taci tată, că se întâmplă o nenorocire.

Dublul asasinat

Cum tatăl a mai spus ceva, fiul s'a repezit asupra lui. I'a înlipt ghiarele în beregată, l-a trântit la pământ și cu ajutorul cravatei l-a gătuit ca pe un pui de găină.

Când mama a deschis ușa zâmbitoare și dogorită de focul bucătăriei, fiul iubit stingea ultima suflare a tatălui său.

A dat un țipăt, dar înainte de a-l termina, mâna fiului i-a tăiat și ei răsuflarea.

Bătrâna s'a lăsat moale în genunchi, rugându-se cu ultima voce:

— Sile,.. pe măicuța ta o omori...

Fiul n'a auzit însă ruga măicuței lui și a gătuit-o cu lanțul medalionului vechi ce-l purta bătrâna,—medalion în care se afla închisă fotografia lui „Sile", puiul mamii, mic și bucălat ca orice copil la 4 ani...

Apoi, calm, studentul inteligent transformat subit în fiară preistorică, s'a bărbierit și s'a culcat să se odihnească.

„Cum scap de cadavre ?"

Când s'a sculat, primul gînd a fost cum să scape de cadavre.

A conceput un plan naiv, potrivit căruia urmă să încarce cadavrele într'o căruță și să le expediezc undeva, spre a li se pierde urma- La ncvoe le putea duce să le arunce în Dunăre.

S'a dus la hală să angajeze un căruțaș.

— Uite domnule, îți dau 30.000 lei să-mi încarci două cadavre din casă și să le duci unde vrei...

— Biae d-le, ți le scot, a răspuns cotiugaragiul, dar mai întâi să-mi aduci dovadă de la mahafa că nu ești nebun...

Și astfel a eșuat primul plan.

A vrut apoi să ardă cadavrele dar n'a avut crematoriu la dispoziție.

In ultima instanță, a cumpărat două cazane, le-a așezat în pivniță unde avea un laborator improvizat și s'a apucat să vâre cadavrele în ele.

Mama a încăput într'un cazan; tatăl însă era mare și ca să încapă, i-a tăiat cu securea un picior, punându-l alături de trupul mamei.

Operația aceasta a făcut-o pe un pat improvizat, pe care pusese o plapumă ca să nu se audă loviturile.

Tot pentru a nu auzi vecinii ce face el în pivniță, a cumpărat un aparat de radio și tot timpul îl punea să cânte tare.

După ce-a terminat acest oribil masacru, Vasile a turnat peste părinții săi var și diferite substanțe chimice cari ajută la macerație.

Credea că astfel va putea scăpa de cadavre.

Banii

A nituit apoi cazanele, închizându-le hermetic și a plecat la... chef.

Pentru asta avea bani destui căci găsise în casă suma de 250.000 lei și bijuterii în valoare de 165.000 lei.

Banii i-a depus la prietenul Coca Bălănescu, singurul care știa despre isprava lui Vasile.

Când avea nevoe de bani, chema la telefon pe Bălănescu:

— Ascultă dragă... Am nevoe de ceva bani. Vino la Bulevard și adă-mi 40 de „bănuțe"...

Și prietenul casier se executa.

Curiozitatea vecinilor

A trecut o zi, două, trei, o săptămână și soții Constantinescu nu mai apăreau.

Fiul întors de la chef spunea vecinilor curioși că bătrânii au plecat la Craiova, unde vor rămâne mai mult timp.

In special, o vecină l-a adus pe criminal la disperare cu întrebările:

— Domnule Sile nu ți-a scris madam Constantinescu ? Cum poate lipsi atâta vreme de la birou ?

— De ce-ai adus tabla asta ? Ce faci cu cazanele domnule Sile ?

Sâcâit mereu de întrebările vecinilor, studentul a hotărât să părăsească Bucureștiul, spre a putea petrece în liniște.

Cum cheful în unul n'are nici un haz, și-a luat ca parteneră pe o prietenă a lui Ada Solomon, fată fără ocupație, dar bună la toate.

Pe dânsa n'o preocupa de unde are Constantinescu atâția bani, să svârlă în drum.

Era destul că avea...

In voiaj

Lăsând casa în dezordine, așa cum a fost găsită de poliție, Vasile a ferecat ușile, a cumpărat o valiză de 2000 lei și împreună cu Ada a plecat la Cernăuți.

Aici, au descins din tren direct într'un varieteu și s'au pus pe chefuit.

A doua zi au închiriat o mașină și au plecat la Lipcani și Hotin.

Le venise poftă să viziteze cetatea Hotinului.

Aici Ada, în culmea fericirei a încercat să telefoneze de la oficiu surorei sale din București, Coca Solomon, spre a-i comunica ce bine petrece.

N'a obținut însă legătura și tinerii au plecat mai departe să guste plăcerile vieții...

Descoperirea

In timpul acesta la București în str. Abrud, dispariția soților Constantinescu a început să deștepte bănueli.

Era aproape o lună decând nu se mai știa nimic despre ei.

Câțiva colegi de birou au sesizat poliția, care a forțat ușile spre a vedea ce e în casă.

In odăi desordine, dar nimic suspect.

Pe mese cărți de chimie cu formule subliniate.

Tocmai când poliția vroia să se retragă, un fir electric care era tras la gura pivniței ce da în bucătărie, a atras atenția.

Și astfel s'au descoperit cazanele și măcelăria din beci.

Cadavrele nefericiților părinți au fost scoase din var, desfigurate ca niște spectre de coșmar.

Odată crima descoperită, poliția s'a pus pe urmele fugarilor.

S'a aflat că ei au plecat din Capitală și s'au avizat toate pliițiile din țară și vămile de la frontieră.

Doi tineri cu o valiză... haine bleumarin... El e blond cu păr ondulat... trăsături regulate...

Avizul telefonic dat din Hotin și descoperit de poliție pe masa Cocăi Solomon, a divulgat locul și la ora 8 seara, se telefona din Cernăuți:

— Studentul Vasile Constantinescu și Ada Solomon au fost arestați. Acum se găsesc sănătoși și... beți la inspectorat !..

Ancheta

De aci înainte firul povestirei intră în făgașul obișnuit.

Aducerea în Capitală, interogatoriu.

Vasile a recunoscut totul. A arătat cum a comis isprava, cu cel mai perfect sânge rece.

La reconstituire a repetat gesturile ce l-au înscris în galeria marilor criminali ai secolului.

Și apoi corpurile ciopârțite au fost așezate creștinește în racle și pornite spre cimitir.

In urma lor nimeni n'a plâns.

Poate că spatele fiului s'a încovoiat mai tare între jandarmi sub povara unui păcat fără seamăn și sub oprobriul unei țări întregi.

Cronicar

Ziua de 1 Decembrie la Tg. Frumos

Tg. Frumos — Ziua de 1 Decembrie a fost sărbătorită în Tg. Frumos cu tot fastul cuvenit.

La ora 9 dimineață, toate școlile primare și secundare din localitate, premilitarii cercetașii, autoritățile comunale și popor, au asistat la ridicarea pavilionului străjeresc în curtea școalei primare de băeți cu care prilej, d-l Al. Corteanu șeful străjerilor, a rostit o frumoasă cuvântare.

La orele 10 dimineață, toată lumea prezentă la această solemnitate, a mers la biserica catedrală „Cuvioasa Parascheva", unde s'a oficiat un Tedeum de către Sfinția Sa părintele Leon N. Dărângă asistat de întregul cler; iar răspunsurile au fost date de corul societății „Zefirul„ de sub conducerea d-lui Ioan Toma. La sfârșitul serviciului părintele N. Dărângă rostește o înflăcărată cuvântare prin care arată acțiunea de revizuire — nedreaptă a Ungurilor și datoria noastră față de această acțiune.

Apoi toată lumea s'a dus în procesiune la cimitirul eroilor unde în fața criptei și a troiței după o scurtă rugăciune se desfășoară serbarea — care a constatat din: recitări și coruri — executate de elevii școalelor primare și ai gimnaziului, cuvântări rostite de d-nii: N. Berceanu prim pretor în numele guvernului; Dr. Popovici în numele gimnaziului, dl. I. Avram, director în numele școalei Izraelite și dl. D. Atudorei în numele cercetașilor și a școalelor primare — după care tot în aceiași ordine — lumea se întoarce spre centru în cântece patriotice.

CORESP.

Când temperatura scade

Prudența recomandă călduroasa

Lingerie de corp Trinaco

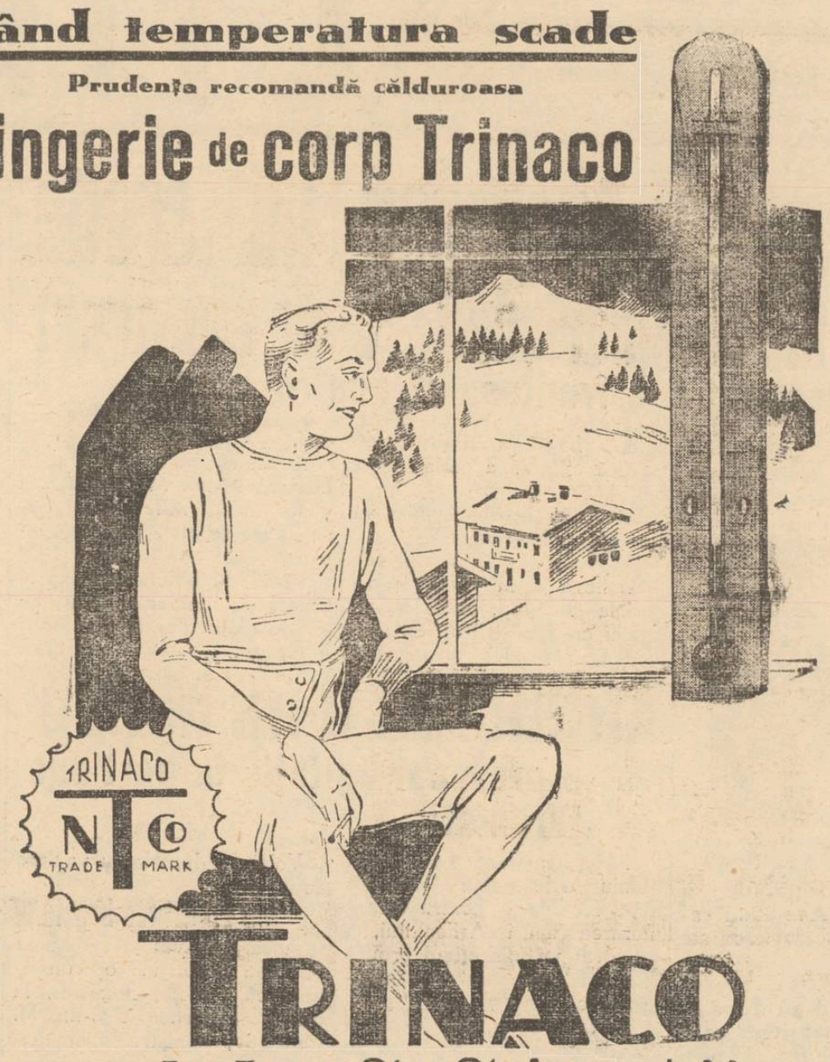

TRINACO

Sucursala Iași Str. Ștefan cel Mare 11

novac

calmantul ideal
nu atacă inima
nu rănește rinichii

Importante chestiuni școlare în discuția profesorilor secundari din Iași

Un protest în privința examenului de capacitate pentru profesorat

La Cercul Didactic s'au întrunit aseară profesorii secundari, pentru a desbate câte-va chestiuni interesante.

Inainte ca d. prof. M. Carp să deschidă ședința, d. prof. Lungu face o comunicare.

D-sa încunoștiințează pe colegi că Ministerul Instrucțiunii se poartă vitreg cu Iașul în chestiunea examenelor de capacitate și anume fetele au fost repartizate să susțină acest examen la Cluj, pe motiv că Iașul n'ar putea găzdui numărul de candidate.

D. prof. Lungu crede că trebue să se intervie de urgență la Minister, pentru a se repara nedreptatea.

Chestiunea armonizării salariilor

D. prof. M. Carp se ocupă de câte-va chestiuni la care trebue să-și dea adeziunea asociația ieșeană.

In privința armonizării salariilor, Ministerul se declara de acord cu propunerea asociației ieșene care preconizează un tablou în care să fie încadrați toți funcționarii din țară și în care să se prevadă că un profesor secundar definitiv să fie egalat în leafă cu un jude de ședință sau cu un căpitan(10 mii lei lunar).Guvernului actual i se cere să vie cu legea de armonizare a salariilor deoarece i se pune la dispoziție lucrările complecte. Sânt invitați și medicii să se consfătucască cu dascălii în această chestiune.

Bacalaureatul

Se cere părerea asociației ieșene în chestiunea aplicării principiului rotației la bacalaureat. Toți sânt de acord ca toți profesorii, indiferent dela ce școală, să fie numiți prin rotație la orice examene (bacalaureat, capacitate etc.).

O vie discuție se naște în jurul problemei: E bine să se scindeze bacalaureatul în științific și economic ? D-ra Creangă și d. Martiniuc sânt de părere că scindarea aceasta e necesară.

D. Diamandi și Negru cred că rostul bacalaureatului fiind de a se constata dacă candidatul posedă o cultură generală, scindarea examenului ar pune pe candidat în față unui examen de specialitate.

Se discută și ipoteza ca bacalaureatul chiar scindat, să se dea tot cu o comisie plenară, însă candidații dela partea științifică să fie interogați mai insistent la matematici, științe naturale și fizico-chimice ; iar cei dela partea literară, la limba romînă, franceză, istorie.

Se desbate apoi chestiunea dacă media ultimului an școlar să fie adunată ca media dela bacalaureat. Vorbesc în această chestiune d-nii Traian Gheorghiu, Negru, Sterie Diamandi. Se cere ca la bacalaureat să se țină seama de mediile din toți anii cursului superior, nu numai din ultimul an.

In privința diurnelor acordate profesorilor care sunt numiți la bacalaureat, d-ra Creangă e de părere să se fixeze o diurnă fixă socotită pe ore.

Hotărâri definitive în aceste interesante chestiuni și în altele cari vor mai veni pe tapet, se vor lua în ședința de mâne Vineri 5 cor. la ora 6 p. m.

AD.

x CORUL BISERICEI TALPALARI, LA RADIO. — Duminică 13 Decembrie, în cadrul orei religioase dela prânz, a fost invitată să concerteze la posturile noastre de radio, corul bisericei Talpalari, de sub conducerea eminentului muzician, dl. Ionel Țincoca.

Tot în cadrul acestei ore, părintele Țincoca va rosti o predică religioasă.

Mult întristații părinți au marea durere de a anunța rudelor, prietenilor și cunoscuților pierderea scumpului lor copil

Georges Macarovici

(LEALEA)

de 3 anișori și 4 luni

Inhumarea va avea loc azi 3 Decembrie 1936, la cimitirul Eternitatea.

Cortegiul va pleca dela Spitalul de Izolare la orele 3 d. a

Pregătiți-vă de patinaj

Piluiele de Sănic: purgativul ce nu face dureri.

Mulțumire

Subsemnatul Adolf Katz fost proprietar al atelierului fotografic „Foto Mimosa", înainte de a pleca în străinătate, mulțumesc pe această cale tuturor prietenilor și clienților, cărora nu le-am putut mulțumi personal pentru concursul dat și bună-voința arătată.

Tot odată rog pe toți acei cari mai au de primit ceva de la mine, să mă viziteze la locuința mea din str. Cuza-Vodă 7 (în curte la dreapta), zilnic între orele 11—1 a. m. și 3—6 p. m. până Sâmbătă 5 Decembrie a. c.

ADOLF KATZ

V'ați stricat stomacul ? Luați pilule de Sănic

Comunitatea Evreilor din Iași

INȘTIINȚARE

Se aduce la cunoștință populațiunei evreești că tăerea vitelor în abator se efectuiază de către hahamii Comunității cu începere de Miercuri 2 Dec. 1936.

In consecință îndemnăm populația evreească să cumpere carnea rituală provenită din această tăere.

Reprezentanța

„Pigmentol" cel mai bun regenerator al culorii părului.

Depozit: Farmacia Pollak

Str. Ștefan cel Mare. Telefon 235

DE VÂNZARE 1½ vagon sfeclă furajeră, calitate bună, în com. Copou. A se adresa str. N. Gane 30 între 1—3.

GĂSIT o mănușă de piele; bărbătească. Păgubașul se va prezenta la ad-ția ziarului.

CINEMA PHOENIX

Astăzi până Duminică

Prețurile cele mai eftine

13, 10 și 8 lei

se reprezintă

Oameni de sacrificiu

un film de un puternic dramatism interpretat strălucit de

KAY FRANCIS
GEORGES BRENT

Al doilea film

Visul unei nopți de vară

după Shakespeare cu:

James Cagney
Dick Powel
Olivia de Havigan

Au sosit renumitele aparate de radio americane

Belmont

1937

4+1 lămpi

Ultima perfecțiune. Record în preț și calitate.

Lei 10.000 numerar sau 11.000 în rate lunare

LA

RECORD

IAȘI, Str. Lăpușneanu 27

Cinema Roxy - Astăzi până Duminică inclusiv

Două premiere la Iași de o reală valoare artistică

AVE MARIA

O magnifică producție muzicală cu tenorul

BENJAMINO GIGLI

secondat de KATHE DE NAGY

Al doilea film

Insula plutitoare

cu CHARLES BOYER și JEAN MURAT

SILY SIMPHONIE și JURNALUL complectări.

ULTIMA ORA

Dl. mareşal Averescu nu crede în filo-maghiarismul d-lui Mussolini

O declaraţie a fruntaşului nostru politic.

Bucureşti 3.-- Ziarul „Curentul" apărut astăzi dimineaţă în Capitală, publică

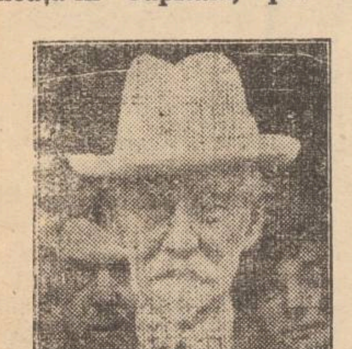

D. MAREŞAL AVERESCU

următoarea declaraţie a d-lui mareşal Averescu asupra acţiunei revizioniste a Italiei :

--„Consider că ceeace s'au atribuit d-lui Mussolini, sunt intenţiuni care nici nu i-au trecut prin minte şi că toată agitaţia pare a fi un non-sens.

*

De altă parte, d. mareşal Averescu va publica în ziarul „Indreptarea" o serie de cinci articole în care se va ocupa de raporturile României cu Italia.

D. Averescu crede şi doreşte păstrarea unor raporturi bune cu Italia.

Tema articolelor d-lui Averescu va fi că nici d. Mussolini, nici Italia, nu sunt în stare să sprijine pe duşmanii României în împlinirea unor deziderate ipotetice.

Se amână întrunirea comisiilor

pentru politica externă

Seziunea dela 10 Decembrie a consiliului Ligii Naţiunilor, va face imposibilă întrunirea la data fixată, a comisiilor de politică externă a parlamentului.

Adunarea acestor comisii va suferi o nouă amânare.

D. Victor Antonescu pleacă la Geneva şi în drum se va opri la Belgrad, unde se va întâlni cu miniştrii de externe ai Cehoslovaciei şi Jugoslaviei.

In acelaş timp, între 8 şi 10 Decembrie se va produce şi vizita la Belgrad a d-lui Beneş, preşedintele Cehoslovaciei.

Vizita d-lui Beneş va fi precedată de reuniunea miniştrilor de externe ai statelor Micei Inţelegeri.

Abţinerea d-lui Maniu

a provocat agitaţii în partidul ţărănist

Neparticiparea d-lui Iuliu Maniu la festivităţile cari au avut loc Marţi pentru comemorarea unirii Ardealului, a provocat vii discuţiuni printre fruntaşii partidului naţional-ţărănesc.

Se ştie acum că d-nii Ion Mihalache şi dr. N. Lupu au stăruit îndelung pe lângă fostul preşedinte al consiliului, pentru a-l determina să ia parte, cel puţin, la şedinţa Corpurilor legiuitoare.

D. Iuliu Maniu n'a cedat însă demersurilor.

*

Eri dimineaţă a avut loc la Athenée-Palace o întrevedere între d. dr. N. Lupu ş I. Mihalache. Apoi d-nii Mihalache şi Lupu s'au dus împreună la d. Iuliu Maniu, care locueşte în acelaş hotel. Consfătuirea dintre cei trei fruntaşi politici a durat peste o oră.

In cercurile naţional-ţărăniste se acordă o deosebită importanţă acestor întrevederi.

*

Aseară d. Maniu a avut o lungă consfătuire cu d. Mihai Popovici.

Astăzi d. Maniu se duce la Bădăcin iar săptămâna viitoare pleacă în străinătate.

Voiajul d-lui Maniu va dura două luni.

Preg'tirea bugetu'ui

Aseară a avut loc acasă la d. Dinu Brătianu, o consfătuire cu caracter financiar, la care au participat d-nii M. Cancicov, ministrul finanţelor, Mitiţă Constantinescu, guvernatorul Băncii Naţionale şi Alimănişteanu, subsecretar de stat.

S'au examinat lucrările pentru alcătuirea viitorului buget.

S'a sinucis o moaşă la Chişinău

şi o elevă de liceu

Chişinău 3 — La locuinţa ei din str. Alexandru cel Bun şi-a pus eri capăt zilelor moaşa Tenia Pavlova, în etate de 25 ani.

Tenia Pavlova a mai încercat de două ori să se sinucidă, dar a putut fi salvată de soţul ei.

De astă dată Tenia şi-a făcut o injecţie cu o substanţă otrăvitoare. Moartea a survenit imediat.

S'a stabilit că sinucigaşa suferea de neurastenie.

*

O altă încercare de sinucidere s'a întâmplat în strada Smidt.

Eleva Ninsia Cernei, de 19 ani a încercat să se sinucidă, înghiţind o puternică otravă.

In stare gravă, eleva a fost internată la spital.

Nu se cunosc cauzele gestului fatal.

CORESP,

Paricidul Constantinescu invocă nebunia

Criminalul pus în faţa cadavrelor

Bucureşti 3.-- Ieri după amează la ora 4, s'a făcut la morga din Capitală o reconstituire a împrejurărilor în care tânărul student Vasile Constantinescu şi-a ucis părinţii, în locuinţa lor din str. Abrud.

Criminalul a fost pus în faţa cadavrelor oribil mutilate ale părinţilor săi, precizând amănuntele impresionante asupra modului cum şi-a răpus pe mama şi pe tatăl său.

Intrebat de d. jude-instructor Tretinescu cum de a comis crimele cu atâta cruzime, Constantinescu a răspuns că nu şi-a dat seama, că e sifilitic, şi că era într'un moment de surescitare, aproape de nebunie.

La eşirea dela morgă, publicul l-a huiduit pe asasin, încercând să-l linşeze.

O delegaţie de ceferişti a cerut aprobarea pentru înmormântarea nenorocitelor victime, întrucât tatăl lui Constantinescu era ceferist.

Cererea a fost aprobată şi înmormântarea va avea loc azi.

Reconstituirea în strada Abrud nu se va mai face.

Serbările naţionale de astăzi, la Cluj

Bucureşti 3. — Delegaţiile parlamentare jugoslavă şi cehoslovacă, împreună cu d-nii miniştri Inculeţ, Nistor, Valer Pop, Victor Bădulescu şi Tiberiu Moşoi, precum şi preşedinţii corpurilor legiuitoare, d-nii Lapedatu şi Săveanu, au plecat aseară cu un tren special la Cluj unde astăzi au loc, în continuare, serbările pentru aniversarea unirei Ardealului.

La orele 10 dimineaţa a avut loc o şedinţă festivă în aula universităţei din Cluj, unde a conferenţiat dl. prof. Ştefănescu Goangă, subsecretar de stat la ministerul educaţiei naţionale.

Urmează un dejun oferit de primăria oraşului, iar după amează are loc un festival la teatrul naţional.

Seara delegaţiile străine părăsesc ţara.

Strandul vă pregăteşte patru terenuri de patinaj

Incidente la Botoşani

Botoşani 3. —Cu prilejul adunărei antirevizioniste dela Botoşani care a avut loc în sala teatrului Eminescu, s'au produs unele incidente.

In timp ce vorbea d-l dr. Vasiliu, naţional-ţărăniştii prezenţi în sală, s'au retras deoarece oratorul, naţional-creştin, nu vorbea la chestie. S'au produs unele incidente, iar prefectul judeţului, d-l Mavrocordat a deschis o anchetă.

Veste şi pulovere „ANGORA"
MODELE ORIGINALE
Fulare de lână şi mătasă
MODELE EXCLUSIVE
Găsiţi în asortiment bogat la magazinul
„LA GHEM"
STR. ŞTEFAN CEL MARE 2 (lângă Fraţii Hirschensohn)

Luptele la Madrid au devenit de o violenţă extremă

Se întrebuinţează gaze asfixiante

Madrid 3 — Luptele de eri depe frontul Madridului au luat proporţii nemai cunoscute dela izbucnirea războiului civil.

De Marţi seara, artileria naţionalistă a bombardat fară întrerupere Capitala spre a împiedica înaintarea trupelor guvernamentale.

Unele informaţii arată că în cursul luptelor de eri, proectilele aruncate de naţionalişti aveau gaze.

Postul de radio Sevilla anunţă că în luptele din ultimile zile 80 la sută din victime din rândul guvernamentalilor, sunt străini.

*

Marţi a trecut spre marea Egee vasul sovietic „Atela", care ducea în Spania, 25 de tunuri grele, 20 de camioane, 4 avioane, 500 tone material de război, 500 tone alimente şi 50 tone material sanitar.

Dl. Stalin afirmă că: acordul germano-japonez primejdueşte pacea

Moscova 3.-- Dictatorul sovietelor, dl. Stalin, a rostit aseară un discurs care a fost radio-difuzat, ocupându-se de situaţia politică internaţională şi în special de acordul germano-japonez.

D. Stalin a arătat că în actuala situaţie, acordul germano-nipon, constitue un complot împotriva păcei.

Prin semnarea acestui acord, Japonia respinge tratatul de asistenţă ce i-a fost oferit de soviete.

Sub masca luptei împotriva comunismului, Japonia caută o expanziune asupra Chinei, iar Germania o expansiune în Europa.

La aceste tendinţe războinice, statele pacifice fac zid pentru apărarea păcei,—a încheiat d. Stalin.

Iarnă aspră în Dobrogea

Bucureşti 3.— In mai multe regiuni din ţară, iarna face ravagii.

Şoseaua Tulcea-Constanţa este complect înzăpezită şi de 5 zile nu circulă nici o maşină.

Tratat între Rusia şi Spania republicană ?

Berlin 3 — In cercurile diplomatice germane se afirmă că s'ar fi încheiat un tratat de asistenţă mutuală între guvernul republican spaniol dela Valencia şi guvernul sovietic.

Tratatul ruso-spaniol ar urma să aibă urmări în actuala conjunctură internaţională.

Dl. Tzancov în audienţă la Hitler

Berlin 3.— Cancelarul Hitler a primit eri în audienţă pe d. Tzancof, fost prim ministru al Bulgariei, care întreprinde un voiaj de studii în Germania.

Ziarist englez expulzat din Germania

Berlin 3. — Autorităţile Reichului a ordonat ziaristului englez Roxon, să părăsească Germania, în timp de 3 zile.

Cauza expulzărei e o serie de articole publicate de ziarist în presa lodoneză.

Şi Franţa va sprijini pe engleji

în cazul unei agresiuni

Paris 3 — In cercurile guvernamentale se afirmă că în expozeul pe care d-l Ivon Delbos, ministrul de externe, îl va face în şedinţa de Vineri. a Camerei Franţa va asigura Anglia de sprijinul său în cazul unei agresiuni,

Accident pe panta dela Bârnova

Trenul personal Bucureşti-Iaşi care soseşte în gara locală la ora 7 seara, a suferit ieri un accident în apropiere de gara Bârnova.

In timp ce trenul cobora panta dela Bârnova, osia unui vagon de cl. III dela mijlocul trenului s'a rupt.

Vagonul cu pricina a deraiat, fiind târât pe terasament pe o distanţă de 400 metri.

Nu s'a înregistrat nici un accident de persoane.

Dela Iaşi a plecat la locul accidentului o comisiune de anchetă formată din d-nii ing. Ionel Ţăranu ing. Meisner, ing Axinte şi insp. Popescu.

Propagandişti împotriva stilismului

Preoţii C. Dimitriu, paroh al parohiei Ţigănaşi (Iaşi), C. Bârsan, paroh al parohiei Sculeni (Iaşi), precum şi d-nii: C. I. Botez, asistent universitar şi dr. în drept şi filosofie; Ichim, licenţiat în teologie: Em. Dascălu licenţiat în drept şi Eugen Mara, absolvent al facultăţii juridice şi ziarist, au fost numiţi propagandişti împotriva stilismului pentru judeţele : Iaşi, Vaslui, Botoşani, Neamţ şi Baia.

Informaţii

x *I. P. S. Mitropolit Nicodem a fost chemat urgent la Bucureşti, Inaltul Erarh a plecat spre Capitală cu acceleratul de aseară.*

Plecarea chiriarhului Moldovei este pusă în legătură cu un eveniment important de ordin bisericesc care se va produce încă săptămâna aceasta şi în care I. P. S. Nicodem va avea un rol deosebit.

x **Concert de vioară**.—Iubitorii de muzică vor afla cu bucurie că *Sandu Albu* concertează în Iaşi în seara de 18 Decembrie a. c.

Biletele pentru acea seară sînt desfăcute de doamnele din comitetul „*Profilaxiei*" în folosul căreia se dă concertul în sala Teatrului Naţional.

La piano doamna *Sonia Teodoreanu*. Programul dintre cele mai alese.

x *Duminică 6 Decembrie fiind ziua numelui d-lui prof. N. Costăchescu, şeful organizaţiei locale şi vice-preşedintele partidului naţional-ţărănesc, membrii clubului naţional-ţărănesc au hotărât să ia masa împreună cu d-sa în acea zi la ora 1, in sala de jos a restaurantului Bragadiru.*

Inscrierile se fac la club în fiecare seară între orele 6—7 până Vineri.

V'aţi intoxicat? Luaţi îndată Pilule de Slănic

x D. Const. G. Iliescu, un distins funcţionar superior în administraţia financiară de încasări şi plăţi, a fost decorat cu „crucea serviciului credincios".

Este o decoraţie pe deplin meritată.

x Organele municipale de control la brutării, parcă nici nu mai există.

Deasemeni şi d. Ionel Frühlind s'a... săturat să se mai ocupe de brutari.

Aceştia operează în voie. Nici când nu s'a mâncat o pâine mai mizerabilă la Iaşi, şi mai mică la cântar, ca în prezent.

Cerem revenirea la normal,

Al constipaţiei inamic E pilula de Slănic.

x D. Pascu Stanciu, primar interimar, a primit o cerere a d-lui Octav Breviman, secretar g-l al Primăriei, prin care solicită concediu până la 1 Februarie 1927, data ieşirii d-sale la pensie.

Cererea a fost aprobată. D. Gr. Carp a primit în acelaşi timp, delegaţia de secretar g-ral.

x In cl. I chirurgicală Iaşi, a sucombat ieri fata Profira Anastasiu de 20 ani, în urma unei intoxicaţii.

Parchetul a dispus autopsia şi în acelaş timp s'a cerut Parchetului Bacău cercetări urgente.

Ştiri poliţieneşti

AGRESIUNE.—Dl. Andrei Hotoc din str. Ipsilante nr. 10, a reclamat la comisia I-a că a fost întâmpinat în cartier de trei persoane necunoscute care l-au lovit cu cuţitul în mână.

Se cercetează.

O SPARGERE s'a comis la magazinul d-lui Jack Leherer din str. Platon 2.

S'a furat marfă în valoare de câte-va mii lei.

— Dl. Al. Costăchescu, măcelar din Piaţa Sf. Spiridon, a reclamat că în piaţă i s'a furat bicicleta cu nr. 308 Iaşi.

UN INCEPUT DE INCENDIU—s'a declarat la brutăria d-lui Anghel Avram din Bulevardul Ferdinand.

Focul a fost localizat la timp de pompieri.

ARESTAREA UNOR PUNGAŞI.—La biroul judiciar sânt cercetaţi pungaşii de buzunare Haim şi Mochi Chernic din stradela Uzinei. Ei au fost capturaţi în Tg.-Cucului unde-şi căutau „clienţi".

REP.

Registrele comerciale

pentru micii comercianţi

Pe intervenţia Camerei de Comerţ Iaşi, adresată Ministerului de Finanţe, că micii comercianţi nu sunt obligaţi să ţină registre comerciale, dl. Ministru a pus următoarea rezoluţiune :

„Se acordă termen până la „31 Decembrie 1936 ca toţi „micii comercianţi să-şi pună „în regulă registrele. Şi cei „care nu au, să-şi procure re„gistre,—şi să plătească taxele „de timbru.

„Nu se vor dresa acte de contravenţie".

Crema Khasya hrăneşte epiderma, netezeşte pielea şi strânge porii.
Depozit: Farmacia Pollak
Str. Ştefan cel Mare. Telefon 233

Moarte suspectă

In str. Iarmaroc, în dreptul casei cu No. 200, a fost găsit azi dimineaţă cadavrul unei femei cam de 55 ani.

Cadavrul a fost transportat la morgă spre a i se face autopsia.

Comisia II-a poliţienească a deschis o anchetă pentru a stabili identitatea celei moarte. Deasemeni se caută a se constata dacă nu e vorba de o crimă.

AURUL s'a scumpit 82
vindeţi şi bijuteriile acum direct strada
I C. Brătianu

x *D-rul Panaite Zosin* dă consultaţiuni (nervoase şi interne) în str. Armeană 15, *de la 2—4 d. a.*

x Pentru „Monitorul Oficial" orice publicaţii se primesc la administraţia ziarului „Opinia".

x BAZARUL ANUAL *al Asociaţiei Creştine a Femeilor Române*, va fi deschis în zilele de: 3, 4, 5, 6 Decembrie la magazinul Căpriţă str. Lăpuşneanu. Pe lângă articole de lucru de mână, vor fi expuse spre vânzare şi dulceţuri, siropuri etc,

10 zile eftine începând de Vineri 4 Decembrie a. c. la
DIAMAND
Leon Grünberg Str. Cuza-Vodă 48

La dureri de dinţi DALIM

Cadouri frumoase, utile şi eftine cumpăraţi celor dragi de Sft. Neculai la
EDUARD

Un ochelar bun
numai la un magazin de specialitate
Deci cumpăraţi-l la

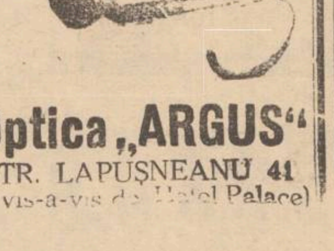

Optica „ARGUS"
STR. LAPUŞNEANU 41
vis-a-vis de Hotel Palace)

Dr. S. Streiff
MEDIC DE SPITAL
fost asistent al Clinicelor urinare din Viena şi Berlin
Specialist în Boli şi Operaţii Genito-urinare
(Rinichi, Beşică, Prostată Genitale)
Cistoscopie, Uretroscopie
Cons. 3—8 p. m.
Iaşi, Str. A. Panu 7
(lângă Şcoala S'e...)

Purgativul cel mai bun?
Pilulele de Slănic

ANUL XXXIII No. 8902

ABONAMENTE

Lei 350 . . . . pe un an
„ 180 . . . . „ 6 luni
„ 90 . . . . „ 3 luni
„ 35 . . . . „ 1 lună
„ 1000 . Instituții publice

ATELIERILE TIPOGRAFICE
IAȘI STR. LĂPUȘNEANU 37

Telefoane { Redacția 391 / Administrația 394 / Serviciul de noapte 367

1 LEU

OPINIA

Ziar popular cotidian

SAMBATA 5 DECEMBRIE 1936

Premii gratuite OPINIA

Bon No. 55

Seria 68-a

SPECULA PREȚURILOR

Jaf și dezorganizare

Jaf și dezorganizare! In acest fel poate fi caracterizată viața economică din țara noastră.

Jaful e o racilă veche, ce se întinde de sus în jos, în toate direcțiile; la întreprinderile de economie publică, cât și în comerțul particular.

Sânt categorii de negustori care ridică jaful la un adevărat principiu comercial. Urcarea bruscă de prețuri n'are nici o justificare normală și nu urmează nici o lege naturală economică.

Când împrejurările impun, în alte țări, o sporire a prețurilor, ea se face cu măsură; cu un procent rațional de 5 sau 10.

Dacă procentul e mai mare, —trebue să fie cauze cu totul excepționale. Și în orce caz, publicul consumator se agită, iar autoritățile intervin cu energie.

La noi, public și autoritate dorm deopotrivă. Iar specula își face mendrele în chip sălbatic. Depildă, dacă untul era 60 lei kgr. și s'a urcat brusc la 100 lei, adica cu 60—70 la sută, nu există nici o justificare. E un jaf ticălos. Iar autoritatea rămâne indiferentă; și nici publicul nu reacționează.

Tot așa se speculează la brânzeturi. la pâne, la coloniale, la produsele tuturor trusturilor alimentare etc.

*

Un caz extraordinar e al peștelui.

Avem în țară bălți, râuri, Dunărea, Marea, din care am putea inunda cu pește Europa. Și noi nu putem mânca pește cu preț convenabil. In loc să fie hrana saracului, a devenit aliment de lux.

Specula n'are nici un frâu. Dar este de vină și dezorganizarea.

Pentru a procura pește ceva mai ieftin, „Paridul" s'a adresat... Germaniei! De la Hamburg s'au oferit heringi cu 6 lei kgr. Considerând transportul, alte cheltueli și cota de câștig a detailistului, acest pește nemțesc se va putea vinde la noi cu 15 lei kilogramul.

Iar din bălțile Dunării, peștele îi scump ca aurul! Așa cum merele și perele din copacii noștri, costă mult mai scump decât fructele aduse din Azia Mică.

Intr'adevăr; jaf și dezorganizare.

LR.

Acordul germano - japonez

Acordul încheiat de curînd între Germania și Japonia, este o adevărată alianță împotriva Rusiei sovietice. Faptul este menit a provoca complicații internaționale. Anglia și în special Statele-Unite sînt indispuse, deoarece prin acordul nipono-german, sînt sprijinite planurile Japoniei pentru cotropirea Chinei,— ceia ce nu convine mai ales Americei.

Astfel instabilitatea păcii a sporit.

In clișeu, vicontele Mushakoji din partea Japoniei și d. von Ribbentrop din partea Germaniei, în momentul cînd au semnat acordul la Berlin.

Intrebuințarea cinematografului în tămăduirea boalelor

Filmul și epilepticii - Influența asupra alcoolicilor

La spitalul psichiatric de lângă Moscova se construește un atelier de cinematografie, care e foarte interesant și are o mare importanță științifică. Pentru prima oară se va întrebuința aci kino-therapia, adică tratarea boalelor prin ajutorul filmului.

Diferitele încercări făcute au dovedit că epilepticii sub influența ritmului cinematografic, se liniștesc și câteva zile după reprezentație se simt foarte bine. Pacienții care au simptome mai grave, se liniștesc imediat în urma reprezentării unei comedii sau jurnal etnografic.

Interesante sunt încercările de hypnosă cu pânza cinematografică. Filmul hypnotic destinat vindecării alcoholismului a dovedit că alcoholicul, prezent în sală în momentul când filmul rulează, cade într'o stare de hypnosă.

In spitalul de la Moscova s'a turnat un film prezentând diferite faze ale unui epileptic în momentul când a fost apucat de simptomele boalei.

Noul atelier e înzestrat cu aparatele necesare pentru ca filmarea să se facă cât mai degrabă și fără ca pacientul să știe acest lucru. (Ceps).

Din toată lumea

Fiul lui Sir Bazil Zaharoff

Depe urma morții lui Sir Bazil Zaharoft a rămas o avere formidabilă, realizată din manoperile misteriosului fabricant de tunuri.

Cine îl va moșteni pe Sir Bazil Zaharoff? Iată întrebarea care flutură pe buzele tuturor.

Ziarul vienez „der Morgen" anunță o știre senzațională: Sir Bazil Zaharoff a avut un fiu, de existența căruia nu s'a știut până'acum. E vorba de un biet negustor de ghete din Londra, anume Hyman Barnett Zaharoff, actualmente în vrâstă de 67 de ani.

Hyman Barnett Zaharoff poate dovedi cu acte că s'a născut în anul 1869 în orășelul Wilcomir din Rusia, ca fiu al lui Manel Zahar (mai târziu: Zaharoff) și al Haiei Carlinschi, Căsnicia acestora a fost desfăcută când băiatul avea doi ani. De atunci n'a mai știut nimic de soarta părinților.

Ziarul mai sus amintit scrie că Hyman Barnett Zaharoff— în anul 1911, auzind de iaima celebrului financiar, a plecat la Paris spre a avea o întâlnire cu Sir Zaharoff. Aceasta însă fără vre-un rezultat, căci tatăl n'a vrut să-și recunoască fiul.

§§§

Când o domnișoară e prea bogată!...

Miss Evelyn Randall este actualmente cea mai bogată domnișoară din America. Fiica unui arhimiliardar californian, miss Randall e unica moștenitoare a unei averi fantastice. Ea primește zilnic sute de oferte de căsătorie însoțite de fotografiile respective.

Ca orice fiică de miliardar, tânăra în chestie e originală și extravagantă în ce privește dragostea și mai ales căsătoria. Din cei peste o mie de candidați la... averea ei, n'a găsit nici unul pe plac...

Dar și pretențiile domnișoarei Randall întrec orice limită; Ea cere viitorului bărbat lucruri aproape imposibile. Depildă, să-l provoace la un match de box pe campionul lumii (James Braddock) și să-l facă „knockout" in doi timpi și trei mișcări.

Logodnicul d-rei Randall mai trebuie să plece pentru un an de zile în ...Alaska, singur, singurel, fără confort și fără un ban în buzunar...

Așa dar, vedeți și dv. cât de absurde sunt pretențiile acestei fete...

§§§

400 de ani dela moartea lui Erasmus

S'au împlinit patru sute de ani dela moartea marelui filozof Erasmus.

Erasmus a fost un pioner al umanității. Născut la Rotterdam, copil nelegitim al unui preot, decum a deschis ochii în viață a cunoscut suferințele și mizeria acestei lumi. Caracter timid, inteligență rațională, Erasmus a propăvăduit pacea între oameni.

Opera lui e străbătută de conștiința umanității. In această privință poate fi pus alături de Voltaire.

Erasmus a cunoscut celebritatea abia la 50 de ani. Până la această vrâstă trăise în umilință și sărăcie.

§§§

O nouă modă americană...

Pasiunea femeilor pentru actorii celebrii de cinema, a luat în ultimul timp forme neobișnuit de curioase. Asta în toate țările unde a pătruns arta filmului. In America însă, vedetele ecranului sunt pur și simplu idolatrizate de sexul frumos

Gary Cooper este considerat actorul cu cel mai interesant sex-appeal. In consecință femeile de peste Ocean s'au gândit în fel și chip cum ar putea să-l aibă întotdeauna mai aproape.

După multă bataie de cap, s'a ajuns la o soluție fericită; ceva cu adevărat americănesc și demn de extravaganța femeilor din țara Unchiului Samm.

Adoratoarele frumosului Garry și-au tatuat pielea cu chipul lui. Operație destul de primitivă și mai ales dureroasă. Firește că moda acestui soi de tatuaj se va răspândi cu repeziciune în toată lumea civilizată...

Nu-i exclus ca după scurt timp să ajungă și în biata noastră țărișoară.

Te pui cu moda? Și mai ales cu femeile?...

O anomalie

Femeile profesoare de religie

Spre marea noastră surprindere și nedumerire, aflăm din gazete că Sf. Sinod în ultima sa ședință din sesiunea ordinară ce s'a închis de curând, a revenit asupra interzicerii licențiatelor în teologie de-a fi admise la examenul de capacitate și deci le-a acordat posibilitatea să intre în învățământul religios al școlilor secundare. Hotarârea aceasta este în absolută contrazicere cu condițiunile legale ce se impun profesorului de religie și ca atare îmi voiu permite s'o analizez sub toate înlățișările sale.

Profesorul de religie este obligat să fie *cleric hirotonit*, altfel nu i se încredințează catedra respectivă. Profesorul de religie trebuie să se prezinte la cursuri în *portul reglementar*, altfel directorul este îndatorat (după ordinile ministeriale) să nu-i permită accesul în clasă. Profesorul de religie este *duhovnicul* elevilor săi și în această calitate trebuie *să-i mărturisească și împărtășească cu Sf. Taine*. Profesorul de religie este obligat, la intrarea sa în învățământ, să *renunțe la parohie sau la altă slujbă* ce ar avea în acel moment, de oarece *el va sluji la paraclisul școlii* sale Sf. Liturghie și Te-Deumurile în cursul anului, precum și orice leturghie cerută de împrejurări.

Profesorul de religie trebuie să fie părintele tineretului școlar față de care să se simtă mereu 'n preajma unei supreme autorități și garanții spirituale de la care izvorăște toată înrâurirea covârșitoare.

Să se întrebe, deci, ori și cine dacă asemenea obligațiuni și roluri bine determinate vor putea fi îndeplinite de femei și ce contribuție vor aduce ele în menirea aceasta pe care noi o vedem deplorabilă. Se vor achita—să zicem—în partea instructivă; dar ce vor face cu cea spirituală și sacerdotală?

Se va recurge la preoți ocazionali pentru diversele servicii religioase, sau poate că se va renunța la ele, încât învățămintele religios, în asemenea condiții, va fi un adevărat dezastru.

Dar mai este încă ceva. Dacă, într'adevăr, nu se va reveni asupra acestei hotărâri, atunci toate obligațiunile legii, la cari sunt supuși preoții profesori de religie trebuiesc obrogate. Și cu drept cuvânt. Dece să nu lași pe acești profesori de-a funcționa fără a mai primi hirotonia; dece să obligi pe actualii preoți-profesori să poarte costumul tradițional; de ce să-i lași fără biserică sau să-i îndatorezi a sluji la paraclisul școlii? Dacă tot învățământul religios se limitează la predarea unor cunoștinți doctrinare sau morale, atunci mai bine renunțăm la el.

Mâine-poimâne ne vom trezi că profesoarele de religie vor cere să fie autorizate de-a face și anumite slujbe religioase, ca'n unele comunități din biserica protestantă. Ce nu poate aduce ziua de mâine! Doar suntem în veacul minunilor, de tot soiul, încât să nu ne prindă mirarea că ne vom trezi și cu asemenea absurdități. Dar să lăsăm gluma deoparte.

Respectuoși și stăruitor cerem ca Sf. Sinod să anuleze aprobarea dată și să rămânem la situația normală și legală în care ne aflăm în prezent. Până la 1 Martie, data când încep examenele de capacitate, este destulă vreme pentru revenire. Cred că asociația profesorilor de religie se va sesiza și va face toate demersurile necesare. Așteptăm cu mare încredere.

Pr. Corneliu M. Grumăzescu
profesor secundar

Moartea „regelui tunurilor"

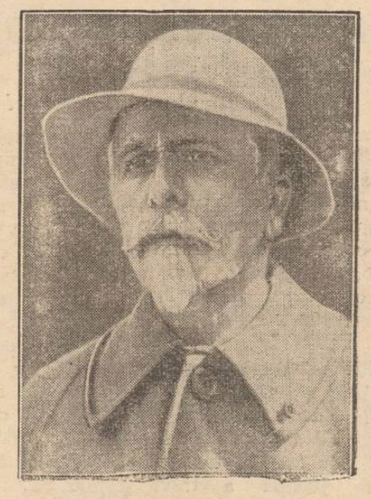

Sir Basil Zaharoff, marele negustor de arme și muniții, care a murit subit, la Monte Garlo, în etate de 87 ani. Se cunoaște viața aventuroasă a acestuigrec sărac, care a dat lovituri internaționale și a ajuns unul din cei mai bogați oameni din lume.

Din când în când

Actualități ieșene

1001 de divorțuri

N'am găsit o statistică românească a divorțurilor. Și totuși ar fi interesant de știut, pe lângă numărul celor cari se satură de căsnicie, cam la ce vârstă divorțează românul și mai ales de ce.

La tribunal ședințele de divorț sunt secrete. Nu pot asista decât avocații și părțile. fapt care înlesnește soților să-și prelungească până în instanță ceva din atitudinea și arțagul contractat în intimitate.

In medie sunt pe rol, zilnic, cam trei zeci de procese, numai la Iași. Ce se petrece înauntru, nu se poate afla decât de la avocați. Adevăratele motive pentru care soția sau barbatul a cerut divorțul, nu se află însă decât de la prietenele soției; sau nu se află niciodată.

In fața judecătorilor, după cum îmi explică un avocat specialist, 90 la sută dintre soți se despart pentru clasica „nepotrivire de caracter". Unul la sută dintre barbați divorțează pentrucă soția nu vrea să aibă copii. Unul la sută, fiindcă soția suferă de o infirmitate ascunsă. Femeile nu divorțează aproape niciodată pentru motive de acest soi.

Șase la sută dintre căsnicii se desfac pentru părăsire de domiciliu. Trei barbați la mie cer divorțul pentru adulterul soției, dintre care unul revine asupra cererii în cursul procesului, al doilea se împacă cu nevasta după pronunțare și trăește cu ea în concubinaj, și numai al treilea persistă în despărțire.

Douăzeci la sută dintre soții cer despărțirea din gelozie: zece sau douăsprezece la sută pentru că nu-și mai iubesc bărbații; și alte zece-cincisprezece pentrucă au soți vițioși.

Dar cine divorțează în cele mai multe cazuri, femeea sau bărbatul?

— N'aș putea spune cu precizie, mi-a răspuns specialistul. După observațiile mele, mi se pare că bărbatul.

Să știi că și barbați au curiozitățile lor stranii.

Cunosc un medic. care a divorțat pentrucă nevesti-si îi plăceau prea mult pisicile. Era sgârcit. Intreținerea pisicilor i-se părea prea costisitoare; nevastă-sa din încăpățânare, nu voia să renunțe la ele și de aci se separă.

Dar un caz de divorț provocat de sgârcenia soțului s'a produs chiar zilele trecute.

Soția unui domn X a cerut divorțul, arătând între altele că bărbatul ei intră în fiecare dimineață în bucătărie și cer-

(Continuarea în pag. 2-a

Stațiunea Meteorologică-agricolă Iași

Starea timpului în Noembrie 1936

Ultima lună a toamnei, Noembrie din acest an, a avut primele două decade cu deosebire calde, astfel cum prevedeam în recensiunea lunei trecute; și aceasta ca o compensație pentru temperatura prea răcoroasă din Octombre trecut.

In adevăr, decada întâia din Noembrie a avut mijlocia temperaturei de 9,9 grade, cu peste trei grade jumătate mai caldă ca normala sa (6,3 grade); de asemeni și temperatuja decadei a doua de 7,3 grade este caldă, întrecând valoarea normală (3,8 gr.).

Depresiuni atmosferice profunde din Atlantic traversând mereu nordul Europei, iar în sudul Continentului dominând arii de înaltă presiune, această situație a provocat scurgerea valurilor calde din Sud și a dus încălzirea timpului. In decada a treia situația se schimbă, căci concomitent cu depresiunile din Nord, încep să apară depresiuni frequente și în sudul Europei și atunci brâul de înaltă presiune ce domina centrul Continentului și cu aer rece sub-polar, a adus valuri de aer rece din Nord, provocând și cădere de zăpadă, ceia ce a răcit mult temperatura; astfel mijlocia decadei a treia de minus un grad a fost mai rece cu două grade ca urmarea sa (1,1 de un grad).

Totuși excesul temperaturei primelor două decade ne-a dat o lună Noembrie caldă cu mijlocia temperaturei de 5-4 grade față de valoarea sa normală (3.8 grade).

Cerul a fost multe zile acoperit, dar strălucirea soarelui în timp de 76,6 ore a fost normală (durata obicinuită fiind 74.5 ore).

Am avut 15 zile de ploae sau zăpadă, ceia ce este o valoare mai mare ca obicinuit, dar cantitatea de apă recoltată este normală cu valoarea de 30.3 litri pe metru patrat (normal fiind 31,9 g. m. m. Solul a stat acoperit 8 zile cu zăpadă subțire de 1-2 centimetri, care a și dispărut la finele lunei.

*

Starea agricolă. — Timpul cald și cu umeditate bună din primele decade, a ajutat destul de bine dezvoltarea vegetațiunei grâului de toamnă, care în mare parte fiind răsărit bine de la 20 Octombrie, a avut timpul în curs de 30 zile să se dezvolte frumos și să câștige temperatura care trebue să o primească din toamnă pentru a se înrădăcina bine.

Deasemeni a fost favorabil acest timp și pentru continuarea arăturilor și sămănăturilor, care au continuat a se face și cu începerea lunei Noembrie, astfel că și aceste semănături au răsărit bine până ce a dat înghețul.

Podgorenii au profitat mult de timpul cald din prima jumătate a lunei, curățând și îngropând aproape peste tot

(Continuarea în pagina 2-a)

Au sosit renumitele aparate de radio americane

Belmont

1937

4+1 lămpi

Ultima perfecțiune. Record în preț și calitate.

Lei 10.000 numerar sau 11.000 în rate lunare

LA

RECORD

IAȘI, Str. Lăpușneanu 27

RENUMITELE PATEFOANE ȘI PLĂCI „HIS MASTER'S VOICE", „COLUMBIA" ȘI „ODEON" ultimele noutăți au sosit la magazinul de muzică

Phönix

Iași -- Str. Lăpușneanu 44

SE VINDE și IN RATE

RADIO INGELEN 1937

Scala Geografică— O minune în arta radiofoniei. Tonalitatea, rezonanța și selectivitatea la perfecție.

Se vinde și în rate la

Frații Hirschensohn

Str. Ștefan cel Mare No. 2

EXPOZIȚII DE PĂPUȘI

FRUMOASE ȘI EFTINE GĂSIȚI LA

Cuibul Păsărilor

Str. I. C. Brătianu 144

CINEMA PHOENIX

Astăzi până Duminică

Prețurile cele mai eftine

13, 10 și 8 lei

se reprezintă

Oameni de sacrificiu

un film de un puternic dramatism interpretat strălucit de

KAY FRANCIS

GEORGES BRENT

Al doilea film

Visul unei nopți de vară

după Shakespeare cu:

James Cagney

Dick Powel

Olivia de Havigan

Complectare:

SILLY SIMPHONIE

DOCTORUL

M. OIVID

șeful secției ortopedice a Spit. Israelit

Consultă și operează: Maladiile oaselor și ale încheeturilor, Fracturi și luxații, Tuberculoză osoasă și a coloanei vertebrale, diformitățile membrelor și ale coloanei vertebrale înăscute și dobândite paraliziile musculare, luxația șoldului etc. Tratamentul piciorului plat dureros cu Einlagen, Proteze, bandaje și aparate ortopedice

Röntgen diagnostic (Raze X)

Radiografie — Radioscopie (ȘI LA DOMICILIU)

Consult. 3—6

Str. Elena Doamna 27 Iași

Mare DESFACERE DE GALOȘI ȘI ȘOȘONI

Prețuri extrem de eftine

Începând dela 75 lei perechea

Str. Cuza-Vodă 1

Piața Cucu

Cine e de vină?

Dela un capăt la celălalt al pământului, dela colibă și până la palat, răsună mereu aceiași întrebare zadarnică: Cine e de vină? ori de câte se întâmplă un caz de boală cu sfârșit dramatic. Dar nimeni nu s'a întrebat înainte: De ce nu se iau măsurile dictate de împrejurări, de ce nu se dă bolnavului medicamentul potrivit. De pildă, când tusea este însoțită de flegmă, e necesar să apelăm neapărat la un expectorant, care să înlesnească curățirea plămânilor de flegmă; când tusea este dureroasă, e nevoie de intervenția unui calmant; când flegma este groasă se impune un ingredient care să fluidifice secrețiunile. Precum vedeți un sirop contra tusei trebue să îndeplinească anumite funcțiuni esențiale. De aceea nu e indiferent ce sirop administrați bolnavului. In general, in astmă, spasm bronchic, bronșită, gripă pulmonară, se impune siropul „Phedrosan", care prin compoziția sa e un puternic antiseptic și antitermic, un calmant al agitațiilor nervoase și al tusei rebele și un expectorant ideal.

„Phedrosan" e suveran în toate afecțiunile căilor respiratorii.

CINEMA SIDOLI

Astăzi și în zilele următoare De la ora 3 fără întrerupere până la 12 jum. 2 mari filme 2 mari premiere cu prețurile cele mai reduse

FANTOME DE VANZARE

un film de acțiune misterioasă interpretat de celebrii artiști americani ROBERT DONAT și JEANE PARKER

Al 2-lea film

BOZAMBO

Revistă de mare succes

Complectare:

JURNAL SONOR CENTURY

Slănic-purgativ e dușmanul constipației

DOCENT DOCTOR

GH. PLACINȚIANU

Chirurg primar

Boli chirurgicale și de femei

Cons. 3—5 p. m.

Aleia Alexandri 5

DOCTOR

Corneliu Stoian

Genito-urinare, sifilis, venerice

Consultații 6—8

strada I. C. Brătianu 58

Pilulele de Slănic: purgativul ce nu face dureri.

Dr. GANCEVICI

consultă

BOLI DE PIEPT

str. Lăpușneanu No. 19

Luni, Mercuri și Vineri

între orele 1—2 p. m.

Parcele de vînzare în Alea Principesa Maria

A se adresa la Banca Emanoil Marcovici, Iași str. Ștefan cel Mare No. 15.

Dr. M. Avram

Medic de Spital

Consultă și operează

Boli Chirurgicale, Boli de femei, Mamoș

Consult. 3—7 p. m.

str. I. C. Brătianu 120

(Etaj)

(vis-a-vis de farm. Racovițză)

Purgativul cel mai bun? Pilulele de Slănic!

DOCTOR

Filip Stein

Medic de Spital

Fost asistent al clinicelor urinare din Londra consultă pentru:

Bolișl operații urinare

(rinichi, beșică, prostată)

VENERICE — SIFILIS

Cystoscopie. uretroscopie

Cons. 8-9½ a.m. 3-6 și 7½-9

Str. I. C. Brătianu Nr. 112

Al constipației inamic E pilula de Slănic.

Actualități ieșene

(Continuarea din pag. I-a)

ceta cu lingura în oală să vadă dacă nu s-au pus cumva mai mult de patru bucăți de carne: una pentru el, una pentru soție, una pentru servitoare și una, *mai mică*, pentru copil. După cum vezi, sgârcenia bărbaților duce adesea la divors.

Beția bărbaților nu formează întotdeauna obiectul divorțurilor, afară de cazul când e însoțită de dispoziții bătăioase și brutale, ceiace nu e întotdeauna cazul.

Categoria de bărbați la care divorțul este mai frecvent, sunt avocații. Ei divorțează mai des, din cauza profesiunii lor prea... libere.

Și actorii bine înțeles. Ofițerii divorțează din motive contrarii: sunt prea puțin liberi.

— Alte motive care justifică divorțul intentat de femei?

— A; mai e unul...

Interlocutorul meu se apleacă și-mi șoptește la ureche, ca să n'audă d-șoara secretară, o proaspătă și simpatică avocată.

— A!...

— Da; dar e rar!... Femeile în general, după un an de căsnicie, se mulțumesc numai cu faptul că au un soț... Dacă nu le convine sub toate raporturile, îi găsesc barbat-lui un prieten... G. B.

O MARE FERICIRE...

este însănătoșirea pentru bolnav. Vom publica mai jos o scrisoare, care confirmă cele de mai sus:

Stimate d-le farmacist: M'am vindecat de boala mea cronică de stomac cu 4 flacoane de Gastro D. Acest fapt constitue cea mai mare fericire a vieții mele. Ce înseamnă să fi iar sănătos, asta o poate înțelege numai un om care a trecut prin atitea suferințe ca mine. Vă transmit, d-le farmacist, cele mai sincere mulțumiri. Efectul Gastro D.-ului mă satisface pe deplin, și-l voi recomanda tuturor în mod călduros. Iosef Szabo, Uzina de apă Tg. Mureș.

Gastro D., se găsește de vânzare la toate farmaciile și drogheriile din țară, sau se expediază prin mandat poștal de lei 130 de către Farmacia Thoiss, București, Calea Victoriei No. 124.

Numiri de preoți misionari și dispoziții privitoare la propaganda antistilistă

In urma dispozițiilor primite dela d. ministru Victor Iamandi, Părintele Prof. Gh. Niculea Șeful Propagandei Religioase din Ministerul Cultelor, în înțelegere cu I. P. S. Mitropolit Nicodem, au stabilit numărul preoților mis onari care au fost recomandați Ministerului de culte pentru a fi numiți pe ziua de 1 Decembrie Misionari în combaterea stilismului din cuprinsul Eparhiei Moldovei.

Au fost recomandați pentru Județul Neamț: P. C. Preoți: C. Matase din Piatra Neamț, Dumitru Posmoșanu-Roznov, Dumitru Săvescu-Răucești, V. Tanase-Oglinzi.

Pentru Județul Baia: P. C. Preoți: Ermil Grigorescu-Fălticeni, Gheorghe Popovici-Ruginoasa, Traian Lucanu-Drăceni, Iosef Popescu-Brusturi.

Pentru Județul Iași: P. C. Preoți: C. Bârsan și C. Dimitriu.

Pentru Jud. Tutova: Preot Gh. Giurcanu-Unțești.

Afară de acești Preoți Misionari, Părintele Niculea a mai recomandat Ministerului de Culte pentru a fi întrebuințați în propaganda antistilistă și pe următorii licențiați în Teologie: M. Bădiuțanu, Gh. D. Iftimie, Gh. V. Suhan, Diaconii (nebudgetari), M. Chihaia și D. Anușca, Aurel Teodorescu, V. G. Bâzgan, Ioachim Fuioaga, și Monahul Teolog Valerie Mandric, care deasemenea vor fi numiți pe ziua de 1 Decembrie a. c.

Plata întregului personal misionar va fi făcută prin serviciul de propagandă Iași, în urma activității desfășurată pe teren și verificată de Părintele Nicu'ea Șeful Serviciului de propagandă. In cursul săptămânei viitoare Părintele Niculea va ține cercuri misionare la Fălticeni și Piatra-Neamț cu P. C. Protopopi și Preoții misionari, pentru începerea propagandei de lămurire a credincioșilor în centrele contaminate de stiliști. *R.*

V'ați stricat stomacul? Luați pilule de Slănic

Marele tenor al lumii

JOSEPH SCHMIDT

va da un singur extraordinar

CONCERT

cu un program complect nou și ales

Marți 15 Dec.

orele 9 seara

la Marele Teatru

Trianon

Biletele s'au pus în vânzare la cassa Teatrului Trianon.

Al 2-lea Anuar Ghid al Iașului, Moldovei, Bucovinei și Basarabiei

S'a pus în vânzare, cu modicul preț de 40 lei, „Al doilea anuar ghid al Iașului, Moldovei, Bucovinei și Basarabiei", lucrarea d-lor H. Burileanu, B. Caușanscky, Gh. Berghiner și Paul Lazăr, cunoscuții ziariști profesioniști.

După ce anul trecut, cei patru gazetari au prezentat Iașul într'o armonioasă sinteză, îmbrățișând întregul complex de activitate, dând lucrării lor proporțiile unui autentic anuar, în care exponenții vieții economice, culturale și politice ieșene și-au expus punctul de vedere, anul aceasta confrații noștri prezintă un adevărat ghid, un Cicerone util oricărui str in de Iași și folositor celui mai bun ieșan.

D-l H. BURILEANU

„Al doilea anuar ghid al Iașului, Moldovei, Bucovinei și Basarabiei", se ocupă în prima sa parte de Iași, de instituțiile ieșene, de autorități, schițând în linii generale activitatea lor, realizările și programul de viitor.

Un îndreptar, în care regăsim tot pitorescul Iașului, e pus la îndemâna vizitatorului, putându-se călăuzi și plimba în oraș fără a omite monument, instituție, peisagiu, demne de admirat.

In afară de această latură închinată Iașului, în care aflăm și o oglindă reală a activității industriale ieșene în lumina cifrelor, lucrarea confraților noștri aduce și prețioase contribuții despre Moldova, Bucovina și Basarabia.

In puține cuvinte, aflăm date, cifre, fapte, despre orașele provinciilor alipite și dacă lucrarea de față nu îmbrățișează amplu activitatea acestor centre în proporțiile acordate Iașului, nădăjduim că anul viitor provinciile alipite vor căpăta amploarea cuvenită.

Spunem aceasta, pentrucă începutul făcut de cei patru ziariști ieșeni nu trebuie părăsit și iubitorii Moldovei așteaptă dela d-nii H. Burileanu, B. Caușanscky, Gh. Berghiner și Paul Lazăr, adevărata carte în care să palpite activitatea complectă a provinciei noastre.

„Al doilea anuar ghid al Iașului, Moldovei, Bucovinei și Basarabiei", e o lucrare utilă și autorii ei merită încurajarea unanimă. Cr.

CRONICA SPORTURILOR

A. C. F. R. Brașov, își face debutul la Iași în ultimul joc divizionar

Parcul Sportiv va găzdui Duminica aceasta, ultima partidă divizionară.

Sezonul de foot-ball se va încheia printr'un interesant match, care va prilejui debutul echipei brașovene ACFR.

După Phonix — Baia Mare, ACFR.-Brașov, este a doua echipă ardeleană, cară va evolua în Capitala Moldovei.

Brașovenii, au realizat cele mai frumoase performanțe în cadrul diviziei secunde — dispunând de Victoria-Constanța, a doua clasată în seria estică cu 5-1 — și Duminica trecută a învins pe Macaby-București fruntașa seriei estice cu 4-1.

Dacă luăm ca indice, ultima performanță a brașovenilor, ne putem da seama de ingrata situație a „Textilei" în fața unui adversar, care deține o formă excelentă.

ACFR-ul, va deplasa la Iași echipa în frunte cu apreciatul Szechelly, tehnicul și durul atacant brașovean.

„Textila" va înfrunta deci A C F R-eul, cu șanse minime.

Avem în perspectivă un match pasionant, de care depinde în mare măsură clasificarea clasamentului seriei estice.

SEMM

Festival artistic la „Ateneul dr. C. Angelescu"

Se fac pregătiri intense în vedcrea unei frumoase festivități artistico-muzicală, ce va avea loc în ziua de Duminică 13 Decembrie cr., în sala „Ateneului dr. C. Angelescu".

Pentru reușita acestei serbări dată în folos cultural, își dau concursul talente ieșene și elemente ale Conservatorului local.

Cu acest prilej se vor prezenta și obiceiurile de Crăciun: colinda, steaua, buhaiul, capra, etc...

Un număr de atracție il va forma orchestra de domnișoare al unui liceu de fete din localitate.

V'ați intoxicat? Luați îndată Pilule de Slănic

Ult mele noutăți literare franceze

în vitrinele librăriei „Socec"

1. Montherlant—„Pitié pour les femmes", 2. Andre Gide—„Retour de L'U. R. S. S.", 3. Paul Morand—„Routes des Indes", 4. Emil Ludvig—„Meurtre de Davos", 5. Edmond Fleg—„Israel et Moi", 6, Ludendorf—„Guerre totale", 7. Ștefan Zweig—„Combat avec le Demon", 8. Karl Tschupick—„Marie Theresse", 9. Julien Benda—„La jeunesse d'un clerc", 10. Eugen Massis—„Les cadets de l'Alcazar", 11. Morgan—„Embriologie et genetique", 12, Blanchard—„Geographie de L'Europe", 13. Rossmond Lehman—„Intemperies" 14. Daniel Guerin—„Fascisme et grand capital", 15. Anatole de Monzie—„Les veuves abusives", 16. N colas—„De Nietzche a Hitler", 17. Maurice Marlin du Gard—„Armonies critiques", 18. Andre Gide—„Geneviéve", 19. Roger Martin Du Gard—„L'Eté 1914", 20. Ferrero—„Aventure, Bonaparte", 21. Pierre Bencit—„Jean d'Acre", 22. Welter—„La guerre civile en russie", 23. Henri Pirenne—„Histoire de l'Europe", 24. Adolph Hitler—Principes d'action.

Almanach pe 1937: Hachette, Vermot, Eve, Cine-Miroir etc,

x **Aniversarea unirii Ardealului la bis. rom. catolică.**—Marți 1 Decembrie crt., la catedrala româno-catolică, din localitate, la orele 10 dim. s'a celebrat cu un deosebit fast, un Tedeum solemn, în ritul latin, de către un sobor de preoți in frunte cu Pr. D-tru Romilă, decan și paroh de Iași, fiind secondat de Pr. Martin Pârlac și de Pr. Edward Donjak,—cu ocaziunea aniversării unirii Ardealului la patria mumă.

Starea timpului în Noembrie 1936

(Continuarea din pagina I-a)

viile, mai ales că răcelile din Octombrie i-au făcut să se grăbească cu lucrul.

Acum câmpul s'a zvântat și cultivatorii se pregătesc să poată continua cu facerea arăturilor și chiar să samene grâul, cei ce au rămas întârziați.

*

Prevederi de timp. — Din Atlantic se ridică arii de înaltă presiune atmosferică, anticicloni, care tind spre sudul Europei, în timp ce depresiuni adânci domină a traversa nord-vestul și nordul continentului și în această situație valurile de aer cald vor reîncepe să sufle spre țara noastră, aducând o nouă reîncălzire a timpului, iar anticiclonul rusesc lovit în față de mișcarea anticiclonului din Atlantic, va fi mult slăbit de acesta și curenții de Nord vor fi slabi sau cu totul reduși.

Incheind această recensiune, avem aceiași probabilitate, ca și în recensiunea din Octombrie, că temperatura lui Decembre să va menține rădicată cu curenți dela West și Nord Vest, cum anunță și Buletinul Institutului Meteorologic Central.

Iași, 2 Decembrie 1936.

I. ȚIȚU

Meteorologist-agricol șeful stațiunei

Strandul vă pregătește patru terenuri de patinaj

Pistruii îi înlăturați sigur cu unicul preparat inofensiv: Loțiunea Khasya.

Depozit: Farmacia Pollak Str. Ștefan cel Mare. Telefon 239

Cinema Roxy - Astăzi până Duminică inclusiv

Două premiere la Iași de o reală valoare artistică

AVE MARIA

O magnifică producție muzicală cu tenorul

BENJAMINO GIGLI

secondat de KATHE DE NAGY

Al doilea film

Insula plutitoare

cu CHARLES BOYER și JEAN MURAT

SILY SIMPHONIE și JURNALUL complectări.

BECUL
Tungsram
CU FILAMENTUL ÎN SPIRALĂ DUBLĂ
aduce mai multă lumină în căminul Dv.

Palatul de Justiție

Știri de la parchet

Dentist acționat pentru excrocherie.— In urma reclamației d-rei Ruja Spigler din Str. Alexandri, a fost trimis în judecată pentru excrocherie dentistul Leon Iancovici originar din Tulcea. Acesta a luat de la reclamantă o sumă de bani pentru a-i lucra dentura, și a dispărut de la domiciliul pe care-l avea la Iași în Str. Anast. Panu.

*

Anchetă judiciară la Galata. — D. consilier Simion Pop titularul cabinetului 4 de instrucție, însoțit de d. procuror Emil Costinescu, au făcut ieri o inspecție la închisoarea Galata.

Magistrații au luat contact cu toți deținuții, înregistrând diverse plângeri.

Intre altele, magistrații anchetatori au putut afla că un mare număr de deținuți stau în prevenție câte 10-12 luni fără ca procesele lor să fie rezolvate.

In senzul celor constatate, s'a încheiat un proces verbal și se va aviza la măsuri.

*

Pentru bancrută frauduloasă a fost trimis in judecată comerciantul David Solomovici din Bucecea-Dorohoi.

*

Ultraj.— Parchetul a deschis rechizitor pentru ultraj d-lui V. Chelaru din comuna Slobozia.

*

Dosar clasat.— Parchetul a clasat dosarul incendiului de la proprietatea d-lui I. Mendelovici din Str. Sft. Lazăr.

*

Soția contra soțului. — D-na Maria Pamfil din Str. Nicolina, a cerut parchetului să ieie măsuri împotriva soțului ei Alex. Pamfil.

Reclamanta pretinde că soțul ei și-a luat în ultima vreme unele atitudini cari pun în pericol viața ei și a copiilor ei. D-na Pamfil cere ca soțul să fie examinat de medicul legist al parchetului, deoarece, bănuește că ar fi bolnav.

*

Abuz de încredere.— In urma reclamației d-lui Rădulescu comerciant din Str. Lăpușneanu, parchetul a trimis în judecată pe d. Ion Trofin din Str. Tataraș.

*

Pentru insulte a fost condamnată la 15 zile închisoare d-na Magdalena Tataru din Calea Gălății 35.

*

Tribunalul comercial

Vânzările imobilelor Ing. Bejan și Paula Teitler aflate ieri pe rol la secția 3 a Tribunalului, au fost amânate la cererea părților.

*

Dela Curtea de Apel

Procesul unui magistrat.— La Curtea de Apel Iași va veni spre judecare procesul de ultraj al magistratului I. V. Ionescu din Dorohoi, învinuit că a ultragiat în ședință pe un coleg al său și pe un avocat.

*

Preotul Săndulescu din Dragomirești-Neamț, condamnat la 5 mii lei amendă și 50 mii lei despăgubiri civile pentru denunțare calomnioasă a făcut apel la Curte.

Preotul ar fi calomniat pe profesorul Hanganu dela liceul comercial din Neamț. REP.

Dela Tribunal

Opoziție respinsă.—Tribunalul a respins opoziția lui Alex. Arabu fost agent la chestura de poliție, condamnat pentru loviri și abuz de putere la 500 lei amendă.

*

Ilie Zaharia din comuna Andrieșeni judecat pentru ultragiarea primarului comunei, a fost achitat de Tribunal.

*

Pentru furt a fost condamnat la 5 zile închisoare Ion Cumpănescu din Șos. Națională.

*

Soții Catinca și Gh. Radiaru din com. Brăești, judecați pentru distrugere, au fost achitați.

La bătături — oricât de vechi, de adânci, de dureroase, numai „Coricol".
Depozit: Farmacia Pollak
Str. Ștefan cel Mare. Telefon 235

Sărbătorirea unirii Ardealului,

la Scoala Normală „V. Lupu"

Intr'o atmosferă de adevărată înălțare sufletească, a avut loc la Șc. normală de băeți, sărbătorirea memorabilei zile de 1 Decembrie, ziua aniversării unirii Ardealului la Patria mamă.

Dimineața, în prezența întregului corp profesoral, în frunte cu dl. N. Cojocaru directorul școalei, și a tuturor elevilor s'a oficiat un Te-Deum pentru normaliștii căzuți pe câmpul de onoare, de către pr. prof. I. Andreescu, răspunsurile fiind date de către corul școalei.

După terminarea slujbei religioase, pr. Andreescu arată strânsa legătură între puterea de credință a poporului românesc și realizarea acestui ideal de veacuri.

Luînd apoi cuvântul dl. profesor Anton Mesrobeanu, arată importanța zilei de 1 Decembrie.

Cohorta de cercetași „Gh. Asaki" condusă de comandantul de centuri Iancu Cojocaru, a prezentat un frumos program artistic alcătuit din cântece și poezii patriotice.

A urmat defilarea elevilor în fața școlii. Ca sfârșit al acestei mari sărbători, fanfara de sub conducerea d-lui prof. Vasiliu, a intonat „Pe-al nostru steag".

LAZĂRESCU CIUREA

Lingeria de corp TRINACO
Este remediul cel mai bun contra Frigului Gripei și Guturaiului
Lingeria TRINACO este elastică, plăcută la purtat și garantată la spălat

TRINACO
Sucursala Iași Str. Ștefan cel Mare 11

Poliția depune mereu sforțări

pentru descoperirea și arestarea lui Maslovici

Am relatat că poliția judiciară se află pe urmele vestitului borfaș Lică Maslovici din str. Morilor. El este învinuit că a ucis pe tovarășul său, Dim. Iordăchescu din Calea Galata.

Precum am anunțat, doi dintre tovarășii lui Maslovici, Vasile Cotfas și I. Dogar, au fost capturați de gardienii publici.

Deasemeni a fost arestată ieri și mama lui Maslovici precum și o prietenă a răufăcătorului.

Insă Maslovici cam dă de lucru poliției, fiindcă nu se lasă prins prea ușor.

Poliția judiciară crede sigur că borfașul se află în Iași și va fi capturat foarte curând.

Restaurarea bisericei Golia

Inițiativa d-lui prof. dr. I. Tănăsescu

Restaurarea bisericei Golia, va începe de îndată ce se va deschide campania de lucru. Dl. Profesor dr. I. Tănăsescu, marele nostru chirurg e acela care se interesează de operă și activează pentru strângerea fondului necesar.

De la fiece operație, d. dr. Tănăsescu depune o sumă pentru refacerea bisericei. Până acum d-sa a vărsat suma de 40.000 lei.

Și tot atât de interesantă e contribuția spitalului israelit. Și aceasta instituție contribue la opera aceasta, dându-se de către medici o cotă provenită tot din operații. De la spitalul israelit s'au vărsat până acum 5000 lei.

Se știe că pictura bisericei e bizantină și a fost admirată de toți specialiștii străini, cari au trecut prin Iași.

Dl. Nicolae Iorga a declarat că la Atena există un pictor, care reconstitue pictura bizantină în chip impecabil.

Dl. Iorga a adăugat, că va interveni ca pictorul grec să vie la Iași.

DAN,

Noi abonați la telefon

Continuăm a da numele noilor abonați la telefon:

Stanciu Pascu, Scerb G., Oivid Mender Dr., Moisiu Ioan, Rubin Vechsler, Fr. Chisilovici, Angelescu Petre, Nacht H. Ing., Terec Al., Wachtel Beno, Gavrilescu Valerian, Rechler A. M., Borocin F. Dr., Reischer Leon, Duda Aug., Schvartz Simon, Criveanu Ilie, Mădardician Fr., Moscovici Iosef, Pocker B., Rosner Is., Vrânceanu Vasile av., Mohnblat N., Unișor Gr., Ackerman S. Dr., Zaliș Mauriciu, Weiss Oscar, Iancu Ion Dr., Sion Const., Moscu Isac.

Familia Rotta și cele înrudite anunță parastasul de șase luni dela moartea prea iubitului lor

DIMITRIE ROTTA

ce va avea loc Sâmbătă 5 Decembrie ora 10 la Biserica Sf. Neculai Domnesc și la ora 11 la cimitirul Eternitatea.

Trenuri automotoare

pe linia Iași-Dorohoi-Botoșani

Incepând de astăzi s'au pus în circulație pe linia Iași-Dorohoi-Botoșani, două automotoare.

Din Iași automotorul pleacă la ora 7.18 seara, iar din Botoșani spre Iași, la ora 5,30 dimineața.

Al 7-lea Concert educativ

al Orchestrei Soc. Sport și Muzică

Duminică 6 Dec. ora 11 d'm. va avea loc al 7-lea concert simfonic educativ al orchestrei Soc. „Sport și Muzică".

Dirijor va fi dl. Mihail Jora, iar solistă d-na Smaranda Atanasof.

Programul cuprinde:

1) Prezentarea programului dl. Alex. Cișman.

2) Uvertura la opera „Don Juan" de Mozart.

2) Concertul în re minor pentru pian și orchestră de Mozart, solistă d-na Smaranda Atanasof.

3) Siegfried Idyl de Wagner.

4) Simfonia în si bemol major de Fr. Schubert.

După începerea concertului, accesul în valâ vă fi cu desăvârșire oprit.

Pregătiți-vă de patinaj

DE VÂNZARE $1^1/_2$ vagon sfeclă furajeră, calitate bună, în com. Copou. A se adresa str. N. Gane 30 între 1—3.

Omul civilizat
nu se lasă chinuit de GUTURAI și RĂCEALĂ, ci ia, pur și simplu
TABLETE DE
ASPIRIN
BAYER
Fiecare tabletă poartă Crucea „Bayer"

Balul studenților evrei

Pregătiri intense se fac pentru cel mai grandios bal al sezonului: Balul studenților evrei. Va fi o noapte minunată.

Reuniunea este organizată de un comitet de doamne din societatea ieșană.

Saloanele Orfelinatului vor fi splendid decorate de doi talentați ingineri.

Alături de jazul Sigally, asistența va asculta un jaz studențesc.

Barul american este una din atracțiile cele mai originale.

Ea slăbea din ce în ce mai mult!

O mamă îngrijorată ne scrie: „Copila mea Liza era atinsă de o urticarie rebelă' Singura ușurare era dieta, care însă îi ruina sănătatea. Pomada Cadum i-a adus ușurarea aplicând mai multe seri de-arândul câte puțin. Cu încetul plăcile roșii dispăreau. Copila mea poate acum să se alimenteze și să se fortifice.

Mlle L. LUTHIER
Fondettes (I.-&-L.)

Pomada Cadum calmează suferința și triumfă asupra afecțiunilor celor mai rebele ale pielei: urticaria, acnee, eczema, pecingine. Pretindeți întotdeauna adevărata Pomada Cadum **în cutie și citiți cu atenție notița explicativă.**

Informații

x *I. P. S. Mitropolit Nicodem a fost invitat la Palatul Regal, pentru a lua parte la un ciai ce va avea loc în ziua de Sf. Niculae.*

x **Aula Universității.** — Sâmbătă 5 Decembrie, ora 19 d-l prof. univ. V. Bulgaru va conferența despre: „Aspecte din Danemarca și învățăminte pentru politica noastră agrară".

Această conferință face parte din ciclul săptămânal al Extensiei culturale Iași, org. „Meșeceul".

x *Primim:*

„Doamnele membre ale secției feminine național-țărăniste sunt invitate să se înscrie la masa pe care membrii partidului o iau împreună cu d-l prof. N. Costăchescu, Duminică 6 Dec. (Sf. Nicolae).

Inscrierile se fac la Clubul local".

x In fața comisiunei, compusă din d-nii profesor I. Tănăsescu, președinte, profesor dr. N. Balan și medicii primari, d-nii d-ri Papinian și Filote din Chișinău, d-l dr. Th. Cădere, a reușit primul la concursul de medici secundari chirurgi la stat.

Comisiunea a felicitat viu pe tânărul și distinsul medic.

x Nu uitați să preschimbați bonurile de premii din seria 67-a.

Tragerea acestor premii va avea loc în curând, odată cu tragerea premiilor seriei 68-a, care este aproape de terminare.

Vom anunța la timp sala și data tragerii.

x **Comemorarea lui Cezar Papacostea.**—Cercul de studii al Filologiei clasice își anunță pentru Sâmbătă 5 Noembrie a. c. *orele 4 ședința de deschidere* în una din sălile Facultății de Litere când se va comemora mult regretatul profesor Cezar Papacostea.

Toți acei cari l-au cunoscut și l-au iubit, sunt rugați să participe în cât maimare număr

x Medicii aleși în fruntea colegiului medical, sunt invitați a se întruni azi, Vineri, la ora 6 și jumătate seara, la inspectoratul sanitar, spre a se consfătui și a alege biroul.

x La a IV-a ședătoare a societății culturale Toynnbee-Hall, care va avea loc Sâmbătă 5 Decembrie ora 9 seara, va conferența d-l dr. Neuman Ioseph.

x Asociația culturală a femei or evree învită membrele și publicul la inaugurarea cursului de istorie a evreilor, ținut de dl. prof. Weisberg, Sâmbătă 5 Decembrie a, c. ora 5 p. m. în local ul Organizației Sioniste, str. Cuza Vodă nr. 20

Dl. Av. Jaques Pineles va ține cuvântul introductiv.

x De câtva timp se înregistrează în localitate furturi de cai și de vehico'e: căruțe, cotiugare, șarabane.

Autoritățile polițienești caută să descopere pe hoții amatori de asemenea prăzi.

x Din ordinul Corpului IV Armată, Cenzura a suspendat apariția periodicului i e ș a n *„Pamflet"* al d-lui Cosnia Damian, până la 1 Ianuarie 1937.

x Ministerul educației naționale a cerut revizoratelor școlare să-i înainteze imediat tab'oul cu toți învățătorii și învățătoarele detașați la revizorat, specificând în dreptul fiecăruia situația ce o are în învățământ, locul unde este titular, situația familiară, și numărul ordinului cu care a fost detașat de minister.

Lumină și economie

Aproape toată lumea întrebuințează azi noile becuri electrice cu filamentul în dublă spirală. Intr'adevăr ele dau nu numai lumină mai multă, dar au și un consum mai redus de curent. Această economie e mai importantă decât costul becului care constituie numai 5—10%, din costul curentului consumat în timpul duratei de ardere a becului.

Aceste becuri economice și care dau totuși mai multă lumină sunt fabricat TUNGSRAM D. cu filamentul în dublă spirală și etalonate în decalumeni.

În curând se va deschide în localitate o **Agenție de Publicitate** cu emblema **A. B. C.**

Cel mai bun film francez de spionaj contra spionaj
Lupii între ei
regisat de Leon Mathot cu: René Saint Cyr, Jules Berry Pierre Magnier, Suzana Després, Pierre Renoir.
Rulează de 3 luni în București cu un succes neegalat de nici un film, se va prezenta Ieșenilor DE LUNI 7 DECEMBRIE
LA SIDOLI

Haute Couture
„MARYSE"
Robes et manteaux
Costumes tailleurs, Modes
BUCAREST
17 Str. Aristide Briand
(fost Regală)

Doctor
A. Dascăl
BOLI INTERNE
VENERICE ȘI SIFILIS
Tratamentul blenoragiei la bărbați și femei
Diathermie urologică și generală
Consultații și tratamente: 7½ —10 a. m. și 2—9 seara
Duminică 9—12 a. m.
Iași, str. Cuza Vodă 42
(vis-a-vis de Camera de Comerț)

DOCTOR
ADRIAN ȘTEFANESCU
MEDIC DE SPITAL
Boli interne și nervoase
Consult. 4—6 p. m.
Str. I. G. Duca Nr. 16
(fostă Muzeu)

Galoși și Șoșoni cu jumătate preț vinde TEGRA Cuza-Vodă Nr. 69

ULTIMA ORĂ

Gravul conflict constituțional din Anglia

Regele în conflict cu guvernul și cu Biserica. - Un roman de dragoste.

Deocamdată nu pare să fie vorba de abdicare

București 4 — Grava criză constituțională izbucnită ieri în Anglia, a fost anunțată aseară la București.

Telegramele agenției oficiale engleze „Reuter" rezumau numai întrevederile între regele Eduard, regina Mary, ducele de Gloucester și primul ministru Baldwin. Criza era înfățișată în linii generale și nici o telegramă nu pomenea de intenția de abdicare a regelui.

Ziarul „Universul" a primi amănunte complimentare de la o agenție particulară de presă, anume Radio-Central.

Iată aceste amănunte:

Guvernul și biserica anglicană în conflict cu Regele

Un grav conflict constituțional între Rege și guvern și în eare a intervenit și biserica anglicană, a izbucnit în Anglia. Conflictul acesta ar putea avea ca urmare amânarea încoronării Regelui Eduard VIII.

Regele EDUARD VIII

Conflictul între Rege și guvern a isbucnit pe chestia unor declarații făcute de cel dintâi, cu ocazia vizitei în Sudul Angliei, unde a criticat activitatea guvernului față de minerii șomeri din acea regiune.

Conflictul dintre Rege și biserica anglicană a isbucnit în urma unei pastorale trimise de episcopul dr. Blunt, din Bradford, membrilor diecesei sale și în care episcopul protestează contra intenției Regelui de a renunța la luarea împărtășaniei în cadrul ceremoniei de încoronare.

Episcopul precizează că Regele nu se poate sustrage ritualului religios, obligatoriu la încoronare.

Episcopii amenință pe Rege că-i vor refuza împărtășania

Cu episcopul dr. Blunt s'a solidarizat și episcopul din Birmingham, iar episcopul de Canterburry a amenințat să nu mai acorde Regelui împărtășania, dacă acesta va persista în hotărârea sa.

Regele a făcut atenți pe episcopi, că el poate, în calitate de șef al bisericii anglicane, să ia orice măsuri ce va crede de cuviință în această chestiune.

Opoziția laburistă sprijină guvernul

Pe de altă parte, se anunță că între guvern și șeful opoziției laburiste, maiorul Attlee, ar fi intervenit un acord, conform căruia acesta din urmă se obligă ca partidul laburist să nu intervină în defavoarea guvernului în conflictul isbucnit.

Se vorbește nu numai de o eventuală demisie a guvernului, dar și de posibilitatea amânării ceremoniei încoronării.

Cine-i d-na Simpson?

Posibilitatea unei căsătorii morganatice

„News Cronicle" este primul ziar englez care pomenește de d-na Simpson în legătură cu Regele Eduard VIII.

Ziarul spune că d-na Simpson e americană, și a fost căsătorită de două ori și că Regele vrea să se căsătorească cu ea. Ea nu poate deveni însă în niciun caz regină a Angliei și nici nu poate fi încoronată, căci noua regină a Angliei trebuie să fie neapărat admisă de Parlament.

Regele se poate căsători însă cu d-na Simpson, dacă nu se vor emite alte pretenții în această direcție.

Intr'un asemenea caz conform învoelii stabilite, d-na Simpson ar urma să ia numele de ducesă de Cornwall.

Guvernul împotriva acestei căsătorii

„Prager Tagblatt" publică o telegramă din Londra a agenției „United Press" asupra legăturilor dintre d-na Simpson și regele Eduard VIII.

Ziarele englezești, printre care și cele strict conservatoare, cum este „Times" și „Yorkshire Post", au renunțat la tăcerea, ce și-o impuseseră și au început să facă aluzii la căsătoria regelui Eduard VIII cu d-na Simpson.

„United Press" pretinde că știe din sursă bine informată că guvernul englez și-a exprimat față de regele Eduard, împotrivirea la această căsătorie.

Conflictul sporește

Deoarece regele n'a răspuns încă la această intervenție a guvernului, d. Baldwin s'ar fi decis. în cazul când regele nu renunță la această căsătorie să prezinte parlamentului un proect de lege, care să prevadă că Suveranii englezi să nu se poată căsători decât cu aprobarea prealabilă a consiliului de coroană.

Regele ar fi amenințat că nu va permite trecerea acestei legi.

Alt fapt interesant și care este pus în legătură cu d-na Simpson, este că episcopul de Canterburry n'a dat curs unei invitații la palat și nici nu și-a motivat lipsa.

Tratativele continuă între Rege și guvern

București 4. — Agenția Rador anunță din Londra că soluționarea crizei, probabil, va suferî o amânare de câteva zile, deoarece Dominioanele sunt direct interesate și se așteaptă și cuvântul lor.

Regele Eduard a convocat pentru astăzi dimineață la palatul Bukingam pe trei membri importanți ai guvernului spre a avea o consfătuire asupra soluționărei crizei.

Tot astăzi d. Baldwin va lua cuvântul în Camera Comunelor.

Sunt așteptate cu interes rezultatele tratativelor dintre rege și guvern.

Consfătuiri princiare

Ducele de York, moștenitorul tronului, a avut aseară o consfătuire cu frații săi ducii de Gloucester și de Kent.

Apoi ducele de York s'a dus la palatul Bukingam unde a avut o întrevedere cu regele Eduard.

După întrevedere, ducele a părăsit palatul.

*

București 4 — Ministerul nostru de externe a fost ținut în tot cursul zilei de eri în curent cu desfășurarea crizei din Anglia.

Amănunte din viața Adelei Solomon

concubina criminalului Constantinescu

București 4. — Paricidul Constantinescu a fost anchetat în continuare în tot cursul nopții, la Siguranță, fiind confruntat cu prietenii săi Ada Solomon și Coca Bălănescu.

Astăzi se va emite mandatul de arestare, iar după confirmare, criminalul va fi depus la închisoarea Văcărești.

*

Hotin 4. — S'a relatat în treacăt că Vasile Constantinescu și concubina sa, Adela Solomon, au vizitat printre alte orașe și Hotinul.

Adela Solomon a învățat în anul 1928 la liceul de fete din localitate. In acelaș an ea a încercat să se sinucidă din cauza unei dragoste nefericite.

Venind Luni 30 Noembrie la Hotin, Vasile și Adela au luat masa la fosta gazdă a Adelei.

Vasile a fost recomandat femeii ca soțul Adelei, iar pretextul vizitei la Hotin era că Adela trebue să-și scoată actele dela liceu.

Imediat după masă, cei doi au părăsit Hotinul, plecând spre Cernăuți.

Poliția îi aștepta însă la marginea Cernăuțului.

CORESP.

Banditul Coroi se va adresa Regelui?

juriații se plîng că sînt amenințați — E posibil ca procesul să se amîne?

Bacău 4.— Cu cât procesul Coroi se apropie de sfârșit, cu atât juriații lipsesc dela dezbateri, sub pretextul imbolnăvirii.

In realitate juriații sunt amenințați și deaceia preferă să nu mai participe la proces.

Din această cauză se afirmă că nu este exclus, că chiar acum la urmă, procesul să fie amânat, din cauză că numărul juraților nu va putea fi completat.

Ieri Coroi s'a îmbolnăvit și el și a cerut să i se dea vin fiert.

D. prim procuror Mina Gorovei a aprobat cererea.

*

Afacerea Coroi capătă o turnură senzanțională. Coroi se va adresa Suveranului printr'un memoriu în care va arăta situația sa excepțională, susținând că nu este bandit.

Acelaș memoriu va fi trimis și ziarelor din Capitală.

Două case distruse de foc în strada Tatarași

Incendiul de astăzi dimineață

Azi în zorii zilei a izbucnit un incendiu în str. Tatarași No. 50, la locuința proprietatea d-lui Zeilic Meilic.

Focul a distrus întreaga clădire a d-lui Meilic și s'a propagat și la casa vecină, proprietatea d-nei Fani Nachmanovici (str. Gălățeanu Nr. 16, colț cu str. Tatarași).

Și această casă a fost mistuită de foc.

Au sosit două secții de pompieri care au localizat incendiul la ora 6 dimineața.

Casa d-lui Meilic era asigurată; însă a d-nei Nachmanovici nu era asigurată.

Din primele cercetări întreprinse de d. comisar N. Dimitriu, șeful comisiei a 5-a, reesă că focul a provenit dintr'un scurt circuit electric produs în locuința d-lui Meilic.

Atât familia Zalman Meilic cât și d-na Nachmanovici, persoane sărace, rămân fără adăpost, acum în preajma iernii.

REP

Slănic-purgativ e dușmanul constipației

Purgativul cel mai bun? Pilulele de Slănic!

Comisiile parlamentare prezintă astăzi Regelui răspunsul la Mesaj

București 4. — Astăzi la prânz, comisiunile Camerei și Senatului se prezintă la Palat spre a înmâna Suveranului răspunsul corpurilor legiuitoare la mesajul tronului.

Regele va rosti câte un discurs la primirea celor două comisiuni.

Camera și Senatul țin ședință dupa amiază.

Se vor citi discursurile suveranului, după care parlamentul va lua din nou vacanță până Luni 7 Decembrie.

Astăzi la Cameră, citirea sumarului, d. Argetoianu va cere cuvântul pentru a răspunde d-lui Inculeț.

D. Argetoianu va prezenta documente că d. Inculeț și-ar fi oferit colaborarea guvernului de tehnicieni din 1931.

Dl. Maniu a mai rămas în București

D. Iuliu Maniu care trebuia să plece ieri din București, n'a mai părăsit Capitala.

Rămânerea d-sale în București este pusă în legătură cu unele importante discuții ce au loc între fruntașii naț.-țărăniști.

Sfatul parlamentar național-țărănesc care trebuia să se întrunească ieri dimineață, a fost amânat pentru astăzi, din cauză că lipsea numeroși parlamentari.

Informații

x **In jurul spargerii dela Coli-Rapid** — La biroul Coli-Rapid din str. C. Negri 89, a fost surprins aseară servitorul Vanea Zogoroniuc (originar din Bujorca-Orhei) furând suma de 1570 lei și câteva sticle de vin.

Se bănuește că tot el ar fi comis acum câteva zile, spargerea casei de fer, și furtul de 120.000 lei. In această direcție se fac cercetări.

x D. Ion Sârbu pensionar, din str. Clopotari 1 a reclamat poliției că în hollul administrației financiare i s'a furat carnetul de pensie și suma de 250 lei.

Părul cărunt își recapătă culoarea cu „Pigmentol".

Depozit: Farmacia Pollak Str. Ștefan cel Mare. Telefon 233

Intrevedere Al. Vaida --N. Iorga

Sfatul parlamentar vaidist s'a întrunit ieri, fixând atitudinea „Frontului Românesc" față de decretele legi și proectul de lege al presei.

D. Vaida Voevod a avut ieri o nouă întrevedere cu d. prof. N. Iorga.

D. Vaida l-a vizita acasă pe d. Iorga.

Manifestațiuni de prietenie între Romînia și Polonia

București 4.— Amiciția româno-polonă va fi manifestată cu prilejul mai multor vizite oficiale reciproce.

Astfel peste câteva zile d. general Samsonovici, șeful statului major pleacă la Varșovia.

Apoi șeful marelui stat major polonez va veni la București.

D. col. Beck, ministrul de externe al Poloniei va întoarce vizita d-lui Antonescu.

Vizita M. S. Regelui Carol în Polonta se va produce în primăvara anului 1937, iar a președintelui republicei polone și a mareșalului Ridz Smigly la București, in vara anului viitor.

ORA 12

Japonezii debarcă trupe în China

Nanking 4 — Ministerul de externe al Chinei a prezentat o notă de protest ambasadorului japonez la Nanking împotriva faptului că la Tsing-Tao au debarcat importante trupe japoneze pentru menținerea ordinei.

Boxerul român Șerbănescu învins la Paris

Paris 4.— Aseară a avut loc în sala Wagram matchul de box între românul Vasile Șerbănescu și francezul Charle Rutz.

In prima repriză francezul a fost doborât la pământ, dar s'a ridicat după două secunde.

In a doua repriză, francezul a contra-atacat și Șerbănescu a fost doborât, rămânând la pământ zece secunde.

Șerbănescu a fost învins.

Armamentul din Cehoslovacia

București 4.— D. Prim-ministru Tătărescu a primit astăzi pe d-nii Ing. Bejan, subsecretar de stat și general Gelu Petrescu, întorși dela Praga, care i-au făcut un raport asupra tratativelor cu fabricile de armament din Cehoslovacia.

Alte surori siameze

Istambul 4.—O femee din localitatea Marut, a dat naștere la 3 fetițe. Două din ele sunt siameze, fiind lipite la abdomen.

Atât mama cât și fetițele sunt sănătoase.

Cadouri frumoase, utile și eftine cumpărați celor dragi de Sîf. Neculai la

EDUARD

LOVITURA SEZONULUI!

Inainte de vă decideți a cumpăra un radio, ascultați **RADIO NAȚIONAL** aparat Super Cristal 4 plus 1 Lei 12.000.— Cel mai bun aparat.

RADIO NAȚIONAL, aparat cu 3 lămpi Lei 3500. Peste 20 posturi. Audiții perfecte la orice oră din zi și noapte. Toate lungimile de undă.

RADIO NAȚIONAL POPULAR la Baterie 3 lămpi. Lei 3900.—. Vânzare și în rate.

Reprezentant exclusiv pentru orașul și județul Iași

Mag. „AUTOMOBILUL"

IAȘI — Piața Unirei 6 (colț cu Săulescu)

x Dr. BRENER, specialist mamoș. Consut. dela 2—6 p. m. str. Banu.

x **Prof. Dr. Gh. Tudoranu** dă consultații de boale interne, strada L. Catargi 47, între orele 3 și 5.

AURUL s'a scumpit vindeți și bijuteriile acum direct strada **I C. Brătianu** 82

Cu mari sacrificii am adus direct din New-York **TRUPA de NEGRII** localul Coroana str. Gării

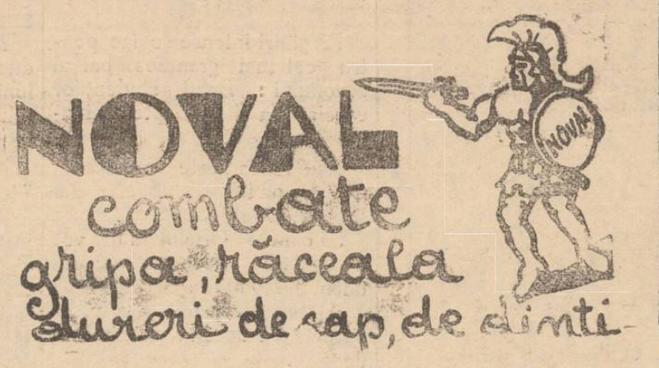

Incepând de astăzi Vineri 4 Dec.

10 ZILE EFTINE

la magazinul DIAMAND

Leon Grünberg **Str. Cuza-Vodă 48**

ANUL XXXIII No. 8903

ABONAMENTE

Lei 350 . . . . pe un an
„ 180 . . . . „ 6 luni
„ 90 . . . . „ 3 luni
„ 35 . . . . „ 1 lună
„ 1000 . Instituții publice

ATELIERILE TIPOGRAFICE
IAȘI STR. LĂPUȘNEANU 37

Telefoane { Redacția 391 / Administrația 394 / Serviciul de noapte 367

6 PAGINI 2 LEI

OPINIA

Ziar popular cotidian

DUMINICA 6 DECEMBRIE 1936

Premii gratuite

OPINIA

Bon No. 56-57

Seria 68-a

O pildă

pentru politicianii noștri

In Anglia a izbucnit un conflict dinastic destul de grav. Incă nu se cunose în întregime împrejurările cnnflictului și nu pot fi întrevăzute urmările; astfel că ar fi prematur să analizăm miezul chestiunii.

Insă în marginea acestor întâmplări, s'a produs un fapt care ar putea servi de pildă pentru politicienii noștri.

Guzernul prezidat de d. Baldwin, păstrător al tradițiilor britanice, a luat atitudine precisă, intrând în dezacord cu regele.

Opoziția laburistă (cu aspirații novatoare și nu legată cine știe cât de regalitate) s'a declarat imediat de acord cu guvernul, acordîndu-i încredere pentru apărarea intereselor permanente ale statului și ale națiunii.

Șefii opoziției au cerut în pariament informațiuni guvernului. Și când primul-ministru a răspuns că, deocamdată, nu poate da nici o explicație, — opoziția a luat notă și n'a mai insistat.

Iată politică serioasă, la un popor cu adevărat civilizat!

La noi, în orce împrejurare, — dar absolut în orce împrejurare — opoziția face scandaluri, mergând până la trivial; și totdeauna găsește rău tot ce face guvernul; critică cu asprime și amenință că va strica ceia ce s'a făcut. Iar guvernul răspunde pe acelaș ton și aruncă contra-acuzațiuni ...fără răspundere!

Pentrucă sântem balcanici. Pentru că trebue să ne mai cioplim mult. Foarte mult...

LR.

Din ocupațiile regelui Eduard

Tânărul rege Eduard al Angliei a făcut recent vizite de informare, în țară. Iată-l în clișeu (în haine civile, cu pălăria în cap), în vizită la Sudwales, primit cu entuziasm de populație.

Femeia romînă s'a identificat dealungul veacurilor

cu nevoile și aspirațiile neamului

La demonstrația națională de la Iași, din ziua de 1 Decembrie, d-na **Elena Meissner**, *prezidenta Asociației feministe a rostit această cuvântare impresionantă.*

Am venit aici în numele femeilor române, spre a protesta contra acelor ce uneltesc revizuirea tratatelor, spre a pune din nou mâna pe sfântul nostru pământ, reluat de vitejii noștri soldați în 1918, după ce ne fusese cotropit de peste o mie de ani.

Mamele și soțiile române s'au identificat în toate veacurile cu nevoile și aspirațiile patriei și ale neamului romînesc

Nu sunt oare ele acelea care ne-au păstrat obiceiurils și tradițiile strămoșești, credința și datinile noastre creștine, limba noastră românească în al cărei dulce grai cântau mamele la căpătâiul pruncilor din leagăn, cântece de jale—jalea amară a poporului român înstrăinat sub obida dușmanului necruțător și sălbatic?

In 1848, când s'au răsculat Românii din Ardeal contra Ungurilor, nu s'au coborât oare femeile române din munții Moților spre a lupta sub conducerea lui Avram Iancu?

N'au ațînut femeile române, *călări*, calea dușmanului la răspântii și trecători, luptând cu o furie și vrednicie nemaipomenită în istorie, până atunci? N'au suferit ele moartea de martir, căci măcelărite au fost, răstignite pe cruce, îngropate de vii, arse pe rug ca și soții lor?

Toate aceste schingiuiri leau pătimit femeilor, fără să se vaite, căci își apărau glia strămoșească; își apărau copii și vatra, până la ultima suflare

Sdrobită de durerea de mamă, oare nu și-a trimis Oltea-Doamna la luptă pe viteazul ei fiu, *Ștefan cel Mare* care venise la mamă-sa să-i lege rănile? N'a luptat Ecaterina Teodoroiu cot la cot cu soldații îndurând moartea vitejească în războiul întregirei?

Femeile dela Jiu și cele de la Măgura din Moldova, nu cărau ele cu brațele lor slabe, muniți pentru soldați de pe munte și bolovani pentru parapete?

Frați Români, cu fruntea sus și cu mândrie susținem, că poporul român n'a atacat, n'a provocat, n'a râvnit la bunul altuia; martoră ne e istoria. Nu se poate afirma acelaș lucru de „mutilata Ungaria", de oare ce chiar în unele cronici vechi ungurești se povestește faptul că Ungurii năvălind în Ardeal au dat peste voevodate românești organizate și conduse de voevozi români, *cu mult înainte* de năvălirea lor, fiind prin urmare nevoiți să lupte cu vechii stăpânitori ai acestor pământuri care erau Români. Deci se dovedește că totdeauna Ungurii au râvnit la bunul altuia—ceia ce-i imoral chiar și din punct de vedere al relațiilor dintre popoare;—iar pe de altă parte, că Ardealul era ocupat deja de mult de Români când au ve-Ungurii în Europa.

Astfel timp de aproape două mii de ani au trebuit Românii să lupte spre a-și apăra sfântul lor patrimoniu și spre a-și redobândi ținuturile răpite în mod samavolnic și în imprejurări vitrege și nimeritate.

Dar iată că astăzi nouri amenințători ne vin dinspre apus, iar sora noastră mai mare Italia pe care atât am iubit-o și o iubim, își schimbă fața de la noi! Un fior puternic a cuprins țara noastră dela un capăt la celălalt!

Femeile române, *deși ca toate femeile conștiente din lumea întreagă, luptă pentru pace între oameni și frăție între popoare*, atâta timp cât principiul naționalităților stă la baza constituirei statelor, se ridică astăzi ca un singur om și alături de soții și fii lor, vor apăra dreptatea cauzei lor sfinte, cu credința că există o justiție imanentă și nu vor permite *nici odată* de bună voe să li se atingă hotarele. Astăzi ca și ieri și totdeauna femeile române vor fi toate în tranșee, în spitale, pe front, spre a lupta și a învinge și nu vor permite *nimărui și nici odată* să ne atingă fruntariile.

Granițele noaslre sunt și trebue să rămână intangibile.

Din toată lumea

D. Roosevelt și negrii

D. Roosevelt, președintele Statelor-Unite și soția acestuia, sunt foarte iubiți de negrii din America. Zilele trecute, prezidentul s'a fotografiat în mijlocul unei delegațiuni de negri, iar decurând, d-na Roosevelt a venit la o conferință a Universității din Washington, însoțită de 2 ofițeri negri.

Ziarele negrilor din America admirâ această atitudine democrată. Deputatul negru din Chicago, Arthur Michell, constată că prezidentul Roosevelt s'a dovedit un om drept, dezbrăcat de prejudecăți rasiste. In schimb, în orașul Texas, un oarecare Vance Muse publică pamflete contra d-lui Roosevelt, acuzându-l că ...se murdărește în contact cu negrii!

Insă prezidentul Statelor-Unite nu se teme de atacurile dușmanilor și conduce republica după principii democratice.

§§§

Dacă voim să fim oameni de treabă...

Doctorul Ernest Hadley, profesor de psihiatrie și științe biologice la Universitatea din Washington, e autorul unei interesante lucrări recent apărută în America.

Savantul susține că pricina tuturor relelor sociale trebue căutată în hrana insuficientă și neregulată a omu'ui.

O alimentație proastă—afirmă profesorul Hadley — duce la stări psihologice anormale, care mai târziu devin periculoase societății.

Cercetările îndelungate ale profesorului american au dus la concluzia că aproape trei sferturi din totalul criminalilor închiși în penitenciare, au fost în copilărie rău alimentați.

Așa dar, dacă voim să fim oameni cum secade, să ne punem pe mâncare și băutură!..

§§§

Institutele de înfrumusețare și gangsterii

In America au luat un avânt formidabil institutele de înfrumusețare. Pân'acum, clientela cea mai credincioasă a acestor institute o formau doamnele din buna soc etate americană care vroiau să pară mai frumoase de cum sânt în realitate.

Cine ar fi putut crede însă că mijloacele de înfrumusețare pe cale artificială vor contribui la...agravarea crimelor care se înmulțesc pe zi ce trece în marile orașe de peste ocean!...

Spre exemplu, la Chicago, s'a făcut o descoperire interesantă: Numărul gangsterilor a sporit enorm de mult, din pricină că nu pot fi prinși de autorități. Și nu pot fi prinși fiindcă recurg la procedeele chirurgiei estetice care îi transformă până la nerecunoaștere.

§§§

Ultima modă pariziană!..

„Chapeau philatélique!" Iată ultima modă a pălăriilor de damă, lansată de elegantele Parisului. Pe străzile marei metropole franceze, femeile au început să apară cu un fel de tocă, aranjată strengărește pe jumătatea coafurei.

Inovația acestei mode constă însă în faptul că aceste pălării sunt împodobite cu... ...mărci poștale. Firește că filateliștii pasionați s'au alarmat de noua modă. „Cum—spun ei—mărci de valoare nebănuită, să fie expuse ca niște simple ornamentații pe capul femeilor extravagante?"

„Asociația filateliștilor parizieni" a trimis un memoriu de protest guvernului francez...

Scrisori din Paris

Succesul compozitorilor romîni în Franța

Concerte de Stan Golestan și Filip Lazăr

Concertele „Lamoureux", ne-au dat prilejul zilele trecute să ascultăm în prima audiție, *Concerto Moldave* pentru orchestră și violoncel, de ilustrul nostru compatriot d. Stan Golestan.

Inspirat din folklorul românesc pe care Golestan a știut atât de bine să-l simtă, acest concert evoacă în mod sensibil melancolia câmpiei Moldovenești, în plin soare arzător al lunei lui cuptor, unde ciripitul păsărilor dau autorului prilejul la admirabile pasagii de pastorală.

Dar de odată cerul se întunecă, ploaia începe să cadă, alămurile tună. Peisagiul ia altă înfățișare. Carpații apar cu vârfurile lor negre și crivățul începe a sufla aprig. Ce puternică imagine această muzică poate trezi în sufletul celor ce cunosc locul de inspirație al autorului!

Orchestra foarte omogenă, pare electrizată sub bagheta vigurosului maestru Bigot. Partițiunea pentru orchestră abundă de o armonioasă concepție; acest poem simfonic constitue o pagină de muzică adevărată, unde invenția și emoțiunea sobră a autorului sunt de o rară calitate. D-ra Raya Garbousova, a executat cu multă virtuositate partea violoncelui. Opera și interpreta au fost îndelung aplaudate.

*

Un alt compositor român (astăzi decedat), Filip Lazăr, a obținut și el un frumos succes postum, cu „Concerto Grosso" ce a fost executat în primă audiție.

Filip Lazăr, a murit luna trecută în vrâstă doară de 40 de ani.

Lumea musicală, în sânul căreia știuse să-și creeze un loc de cinste, a regretat moartea prematură a unui talent puternic și de mare viitor. Primele lui opere au fost primite cu multă căldură și cei ce i-au urmat pașii, au găsit în „Concerto Grosso" o compoziție matură, de o incontestabilă valoare artistică. Darius Milhaud, unul dintre devotați lui prieteni, (el însuș un distins compositor), a organizat concertul pe programul căruia figurau nume de autori tineri, și la loc de cinste cel al lui Lazăr.

Dar bietul Lazăr care de atâta timp doria această audiție, n,a putut s'o asculte, nici să culeagă laurii ce publicul parisian îi atribuia cu generositate.

Ce păcat că acest compozitor a dispărut atât de curând! Talentul lui variat îi va supraviețui; și succesul obținut zilele trecute o dovedesc îndeajuns.

ALEB

Paris, Decembre 1936

In Franța

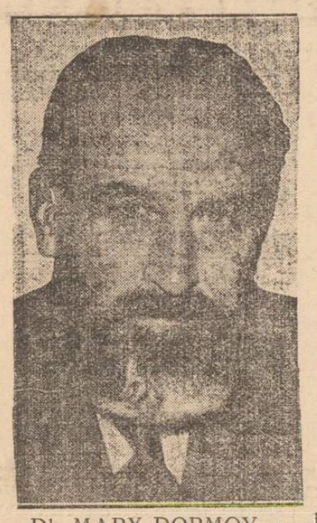

Dl. MARX DORMOY noul ministru de interne al Franței, numit în locul lui Salengro care s'a sinucis în împrejurările cunoscute.

CETIȚI IN PAG. VI-a ULTIMA ORA

Impresii de la deschiderea Ateneului „Profesor Dr. C. Angelescu"

de Dr. E. VEISA

Duminică 29 N-brie 1936, ora 3 jum. d. a. ușile sălii frumoase a Ateneului din str, Sf. Haralambie' s'a deschis, inaugurându-și activitatea culturală pentru care scop a luat ființă acest așăzământ.

N'a fost un fapt obicinuit oare-care; n'a fost doar săvârșirea simplă a unui program vestit din minte prin afișe anumite, ci a fost o mare manifestare culturală, românească și curturească; o adevărată sărbătoare de ordin spiritual, de reculegere și înălțare sulletească,

Este dureros că presa ieșană, cu cotidiane și alte 3 hebdomadare, nici n'a fost în deajuns representată la această manifestare a cugetării moldovenești și nici nu i-a dat dreptа și cuvenita atențiune (cu excepția „Opiniei"), prin o publicitate cât mai largă, în masa cititorilor.

Răspândirea cât mai întinsă în publicul cititor, a faptelor de felul celor din ziua de 29 Noembrie, este, nu numai un mijloc de a creia curente de simpatie pentru cultură, ci și de a răsplăti moral pe cei ce au pus muncă și râvnă întru îndeplinirea unui ideal.

Sala — frumoasa sală a Ateneului, era plină; mulți oameni de seamă din ce are târgul nostru mai ales, erau de față.

Cuvântările rostite — sânt frumoase pagini ale gândirii moldovenești. Preotul Niculea, neobositul ctitor al clădirii minunate — sala fiind scăldată în lumină — se spovedește celor de față, făcând istoricul așezământului și schițând programul de lucru.

Sărbătoarea este presidată de înaltul chiriarh al Moldovei I. P. S. S. Nicodem, care și de astă dată a acoperit cu aripa sa protectoare, adunarea. Cuvântarea, frumos rostită, cu glas limpede și sonor,—a fost adânc simțită de cei de față și prețuită la înalta ei valoare culturală.

Apoi conferința — cea dintâi a Ateneului — a fost ținută Preotul Valeriu Iordăchescu, profesor al Universității noastre.

Părintele V. Iordăchescu este un vorbitor și un adânc gânditor, cu o frumoasă cultură filosofică.

Sf. sa a expus cu multă limpezime și bogată documentare, teorii sociologice în legătură cu numeroasele concepții individualiste și socialiste ale societății din vechime și a celei de azi, și cu principiile și preceptele moralei creștine.

Conferința părintelui profesor Iordăchescu a fost o desfătare sulletească pentru noi ascultătorii și am avut și o

(Continuarea în pagina 2-a)

Conflictul dinastic din Anglia

Regele Eduard VIII al Angliei, care se află actualmente în conflict cu guvernul și cu biserica anglicană.

Au sosit renumitele aparate de radio americane

Belmoni

1937

4+1 lămpi

Ultima perfecțiune. Record în preț și calitate.

Lei 10.000 numerar sau 11.000 în rate lunare

LA **RECORD**

IAȘI, Str. Lăpușneanu 27

Stofe bune și eftine

vindem en detail cu prețurile fixe și originale ale fabricei **BUHUȘI**

Stofe pentru haine, paltoane, demiuri bărbătești și de dame.

Vizitați-ne cu încredere

B. Cofman & D. Volodarschi

--- IAȘI ---

Strada Ștefan cel Mare Nr. 59

iată două obiecte indispensabile frumuseții feminine. Dar condiția, ca ele să asigure perfecția, constă în semnătura

Ravel

TABLOUL
Der Berliner Congress 1878
original, se află de vânzare la Hotel Europa, C. Langa

Slănic-purgativ e dușmanul constipației

Și totuși... Un dejun excelent și eftin se obține la vechiul restaurant și bodegă

La Podgoreanul

Strada Lăpușneanu 4

UNDE ȘI GRATARUL ESTE NEINTRECUT.

„PODGOREANUL" mai oferă VINURI NATURALE

din propriile podgorii cu prețuri eftine.—Salonul de sus bine amenajat p. familii și banchete

Pe marginea orarului dela magazine

Apel către public, comercianți și funcționari

Astăzi, când s'a ajuns la o înțelegere între funcționari, comercianți și Camera de Muncă, pentru ca legea, odată pentru totdeauna să rămână și în țara asta, lege,— trebue o colaborare generală.

In primul rând negustorul ori cât de mic, trebue să fie conștient, și la ora 20, fără nici o discuție să tragă obloanul. Iar când vecinul nu se execută, să se alăture de organele în drept pentru ca sancțiunile să nu întârzie.

Căci dacă, după ora hotărâtă, clientul nu ar mai avea în cale alt magazin deschis, fără îndoială că va aștepta până a doua zi, și astfel absolut nici un negustor nu va avea ce pierde.

La rândul său, cetățeanul e dator, chiar în interesul său, să nu intre în magazine, după ora de închidere, pentru a nu da peste un funcționar obosit și plictisit, care-l va servi fără nici o tragere de inimă și de cele mai multe ori, refuzându-i truda de a căuta un articol de o calitate mai bună, pentrucă picioarele nu-l mai ajută să urce o scară.

Rândurile acestea sunt un apel la bunul simț cetățenesc.

Dacă vom ști ca prin colaborare să impunem această lege, înseamnă că conștiința noastră a făcut un pas și pentru alte legi, care stau între scoarțe prăfuite, dar nu se pot impune.

Cetățeni nu cumpărați după ora 20, pentru a nu da dovadă de cruzime, abuzând de niște funcționari peste măsură de obosiți.

Negustori; nu vindeți peste ora hotărâtă, pentru a nu face dovada exploatatorilor odioși din alte vremuri.

Funcționari; faceți-vă datoria cu prisosință, față de patron și clienți, numai în orele hotărâte de legea care vă protejează, astăzi când în fruntea Camerei de Muncă stau doi conducători (d. Deputat Emil Ceicovschi și d. președ. C. M. Olaru) gata și hotărâți să vă dea tot sprijinul legal, și să aplice, fără milă, sancțiuni în spiritul legei.

A. TOMA

Noui abonați în centrala telefonică

Partenie D. Cezar, Mitru Ion, Orda, Marcusol Boghen, Inspectoratul școlar, Moldova mobile, Farmacia Flach C,. Tebriz covoare, Porecki Ben, Dakal Aurel, Cuibul Păsărilor, Sanitara, Djanbedinian V., Stihi Teodor Brandsch Alf., Lazar Simon, Comerțul zahărului, Banca Jurist M., Popovici Ion docent av., Prima Soc. de Economie, Stația amel. plante, Weiselberg L. dr., Bernstein A., Fischler Adolf, Irimescu Sp.

Marele tenor al lumii

JOSEPH SCHMIDT

va da un singur extraordinar

CONCERT

cu un program complect nou și ales

Marți 15 Dec.

orele 9 seara

la Marele Teatru

Trianon

Biletele s'au pus în vânzare la cassa Teatrului Trianon.

Opera Institutului Cantacuzino din București

va fi continuată și la Iași

Promisiunea d-lui prof. Nicolau, făcută la cursul său inaugural

O numeroasă asistență între care se află și d. prof. Traian Bratu, rectorul Universității ieșene, prof. dr. Gordon, reprezentantul instit. Rokeifeler la Iași, corpul profesoral al facultății de medicină, medicină, medici și studenți, d. prof. I. Nicolau, recent numit la catedra de patologie generală, și-a ținut aseară cursul inaugural la anul IV.

După câte-va cuvinte de prezentare rostite de d. prof. S. Grațoschi, decanul facultății de medicină, d. prof. Nicolau își începe conferința aducând cuvinte de mulțumire institutului „Cantacuzino" din București — institut unde s'a format noul profesor al facultății de medicină din Iași.

D. prof. Nicolau promite că va continua la Iași opera sanitară binefăcătoare desfășurată de institutul Cantacuzino din Capitală,—institut al cărui promotor a fost regretatul profesor Ion Cantacuzino.

Noul titular al catedrei de patologie generală și-a dezvoltat apoi cursul inaugural tratând despre „Maladii inaparente".

AD.

x Pentru „Monitorul Oficial" orice publicații se primesc la administrația ziarului „Opinia".

Lingeria de corp TRINACO

Este remediul cel mai bun contra Frigului Gripei și Guturaiului

Lingeria TRINACO

este elastică, plăcută la purtat și garantată la spălat

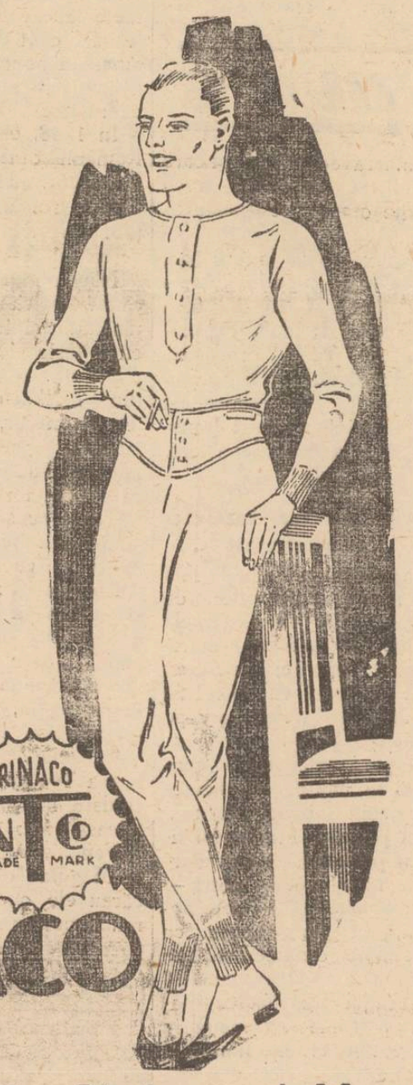

TRINACO

Sucursala Iași Str. Ștefan cel Mare 11

AUTO-RĂCELI TESTA COMBATE ÎN SCURT

OBSERVAȚI AMBALAJUL

DE AVUT PRETUTINDENI

Cel mai bun filme francez de **spionaj contra spionaj**

Lupii între ei

regisat de Leon Mathot cu: Réné Saint Cyr, Jules Bery Pierre Magnier, Suzana Désprès, Pierre Renoir.

Rulează de 3 luni în București cu un succes neegalat de nici un film, se va prezenta Ieșenilor DE LUNI 7 DECEMBRIE

LA SIDOLI

DOCTOR
A. Socolovschi
Specialist în boli și operațiuni
nas, gât, urechi
Inhalație cu ozon (electr.) electroterapie, raze înaltă frecvență
Cons. 8½--9½; 12--2; 4--7
Iași Str. Cuza Vodă Nr. 42

Purgativul cel mai bun? Pilulele de Slănic!

PLASTICA

Expoziția pictorului Panciu

(Mag. Talisman--str. Lăpușneanu)

In str. Lăpușneanu, la mag. Tallsman (vis-a-vis de Palatul telefoanelor) continuă să fie deschisă expoziția talentatului pictor Panciu.

Sunt expuse peste 50 de tablouri cu subiecte din cele mai variate.

Petsagii rurale, pline de viață, capete de țărani viguroși, fructe cu frumos colorit și flori proaspete.

Din toată expoziția se desprinde o notă de sărbătoare, de frumos ce place ochiului și sufletului.

Panciu este un poet al penelului și de aceia pune multă simțire în cel mai neinsemnat ton din tablourile lui.

Acesta e unul din secretele succesului frumos de care se bucură expoziția lui.

Pilulele de Slănic: purgativul ce nu face dureri.

Mâine

Duminică dimineață d. M. Jora

dirijează un concert simfonic la Iași

Distinsul dirijor și compozitor,—ieșan prin naștere, bucureștean prin adopțiune,— care-i d. Mihail Jora, ne onorează cu prezența sa la cel de al șaptelea concert de muzică educativă, a orchestrei Soc. de sport și muzică din localitate.

Este desigur o mare cinste pentru această tânără orchestră de a avea la pupitrul ei pe un dirijor de talia d-lui Mihail Jora, care în mișcarea muzicală românească a adus însemnate contribuțiuni.

D-l Jora e un compozitor—ale cărui piese au fost cinstite mai de toate formațiunele simfonice apusene, și a fost preferat în programele străinătății prin aceia că întrupează la maximum specificul românesc. Reamintim frumoasa compoziție „Priveliști moldovenești", cântate anul trecut cu mare succes, la Praga.

Ca dirijor, d. Mihail Jora a cunoscut frumoase succese în străinătate, iar actualmente este fondatorul și conducătorul unei formații muzicale la București, intitulată „Muzica Nouă".

Felicităm conducerea orchestrei ieșene pentru fericita idee de a invita și anul acesta pe d. M. Jora să dirijeze acest de al șaptelea concert de muzica educativă, în care ne va oferi un regal de artă mare, dat fiind și prezența în cadrul acestui concert, a reputatei pianiste d-na Smaranda Atanasof, care aduce în program, minunatul „Concert în Re minor" pentru pian și orchestră, de Mozart. Tot odată se va executa Uvertura la opera „Don Juan" de Mozart; „Siegfried Idyll de Wagner și Simfonia în si bemol major" de Fr. Schubert.

Lăzărescu Ciurea

Comemorarea Profesorului C. Papacostea

In urma inițiativei luate de Consiliul Facultății de Litere și Filosofie, comemorarea regretatului Profesor Cezar Papacostea va avea loc mâne Duminică 6 Decembrie, ora 10 și jumătate dimineața, în Aula Universității.

Vor lua cuvântul Domnul Rector al Universității, Domnul Decan al Facultății de Litere și Filosofie, domnii profesori: I. M. Marinescu și Popescu-Spineni, dl. D. Pipidi asistentul catedrei ocupată de defunct, precum și dl. D-tru Marin studen, în numele ultimilor elevi ai defunctului.

Onoratul public este rugat să binevoiască a lua parte.

Contra bătăturilor, singurul preparat cu adevărat eficace: „Coricol".

Depozit: Farmacia Pollak Str. Ștefan cel Mare. Telefon 235

Impresii dela deschiderea Ateneului „Prof. Dr. C. Angelescu"

(Continuarea din pagina I-a)

deosebită mulțumire spirituală, constatând că haina preoțească se îmbină atât de armonic cu gândirea filosolică, în persoana alesului conferențiar.

Dintre ascultătorii din sală a cuvântat un enoriaș—vechi epitrop al bisericei Sf. Haralambie — vrednicul învățător pensionar dl. Strat Zaharia.

Sincer, cu mult avânt, a adus mulțumiri și cuvenite laude preotului paroh Niculea care—zice d-sa—de 20 de ani muncește zi și noapte, cu devotament și dragoste creștinească în parohia sa,

IPSS. Mitropolit Nicodem a încheiat seria cuvântărilor. Cugetarea deosebit de subtilă și frumos îmbrăcată într'o limbă românească ce desmeardă auzul, cu chipul său de apostol — ce încântă privirea — înaltul Chiriarh a schițat în fraze lapidare, menirea bisericei; a binecuvântat opera înfăptuită și a mulțumit celor ce au pus umărul la treabă.

Sărbătoarea a luat sfârșit. In răstimpuri — printre cuvântări — s'au produs elevele școalei normale, cu multă însuflețire, cântând în cor și recitând.

Asociația corală „Cântarea Moldovei" a cântat frumos cu suflet și cu stil. Un bun și drept cuvânt de laudă se cuvine șefului — D-l Prof. V. Popovici.

Apoi casa primitoare a preotului Niculea și-a deschis larg ușa, o gustare bogată și fină, stropită de vin bun moldovenesc, — a adunat acolo un număr de poftiți ai sf. sale. Masa a fost prezidată de I. P. S. S. Mitropolit — care în bună dispoziție — a întreținut și însuflețit conversația generală.

Preoții Bogdan și Hodoroabă, au ridicat paharele, Cuvântând Sf. Sa Păr. Bogdan, inimos și cu vorbă limpede, a schițat înțelesul cuvenit ideei de „biserică vie" și s'a dovedit bun cunoscător al dogmelor creștine, iar citatele ce a făcut din psalmi și din învățătura evangheliei, au mișcat pe meseni. In vreme ce Sf. Sa Păr. Hodoroabă într'o limbă frumoasă și cu formă literară, a desfățat auditorul cu frumoasa cuvântare, despre dragostea creștinească pentru semeni și apoi arătându-și respectoasa admirație pentru chiriarhul său.

Și timpul trecea, vorbirea să înteția, iar duhul cald al prieteniei, ne cuprinse pe toți. In vremea asta, fiecare comesan era cu atenție slujit și poftit să se îndestuleze din masa bogată; și fără să se simtă—dintr'un colț — în chip tainic, un ochi ager controla și poruncia, cu un semn din mână.

Era acolo buna gospodină stăpâna casei, Cucoana preotesa, care și-a făcut o plăcere din a vedea mulțumire pe fețele tuturor și i aducem aici omagiile noastre.

Inoptase de mult - erau 8 ceasuri de seară cînd I.P.S.S. Mitropolit a dat semnalul plecării.

Pe drum spre casă, mi-am adunat gândurile și amintirile serbării. cu inima crescuta și sufletul înălțat.

Dr. Em. VEISA

V'ați intoxicat? Luați îndată Pilule de Slănic

In jurul audienței d-lui Gh. Brătianu la Palat

Ce a spus șeful partidului liberal, Regelui?

Vom avea o schimbare de regim ? - Ce susțin cercurile autorizate

D. prof. Gh. Brătianu, deputat și președinte al partidului Liberal-georgist, a fost primit în audiență eri la ora 4 p. m. de M.S. Regele.

Este foarte interesantă această audiență, fiindcă d. prof. Gh. Brătianu dela venirea la cârmă a actualului regim, n'a mai avut contact direct cu Suveranul.

Fără îndoială că cei ce cunosc pe d. prof. Gh. Brătianu, știu că *această audiență nu înseamnă renunțare la anumite puncte de vedere*, pe, care d-sa le-a afirmat până acum în viața publică.

Scopul audienței

D. prof. Gh. Brătianu în vizitele dela Roma, Berlin, Bruxelles și Paris și în conversațiile pe care le-a avut cu factorii conducători și hotărâtori ai acestor state, a căpătat informații foarte importante.

Dl. prof. Gh. Brătianu a solicitat audiență, care i s'a acordat imediat,—spre a informa pe Suveran.

Dl. GH. BRĂTIANU

Po'itica internă

— Cu acest prilej însă, *suntem informați dintr'o sursă sigură*, d. prof. Gh. Brătianu în urma expunerei situației externe, a examinat cu Suveranul și politica internă.

D-sa a arătat că, o continuare a actualei cârmuiri a devenit o imposibilitate, atât din punct de vedere moral cât și din punct de vedere politic.

Consecințele

Se crede că audiența aceasta va avea consecințe, și că ele se vor produce în curând.

Este de necontestat spun cercurile dela care deținem știrea, că ori care ar fi fost scopul acestei audiențe, o apropiere s'a produs între Suveran și tânărul și dârzul șef liberal.

Această împrejurare nu va întârzia să-și înfățișeze efectele.

Cercurile politice discută cu aprindere audiența și urmările posibile.

D. Gh. Brătianu va vizita curând Iașul și se crede că va face un interesant expozeu politic.

H. Brănișteanu

Adunarea generală

a farmaciștilor neproprietari

Luni la orele 9 jumătate seara, va avea loc la Camera de Comerț adunarea generală extra-ordinară a farmaciștilor neproprietari salariați și nesalariați.

Se vor discuta :

1) Alegerile pentru colegiul județean ce are loc la 17 Decembrie.

2) Fixarea candidaturilor.

3) Diverse.

Dela Asociația funcț. particulari

La sediul Asociației Funcționarilor Particulari a avut loc ședința săptămânală de breaslă a salariaților din magazine, birouri și industrie.

Prezidează funcționarul Rapaport secretarul Asociației, care arată că s'au găsit pseudo-funcționari care vor să înființeze o nouă asociație.

Arată că acele persoane nu au nimic comun cu durerea funcționarilor, ci ei sunt în slujba partidelor politice.

Atrage atenția ca funcționari să se ferească de ei căci aceștia vor aduce la sfărâmarea solidarității clasei funcționărești.

Au mai vorbit funcționarii S. Dumitru și Mayer care au discutat chestiunea orarului la magazine.

x Nu uitați să preschimbați bonurile de premii din seria 67-a. Tragerea acestor premii va avea loc în curând, odată cu tragerea premiilor seriei 68-a, care este aproape de terminare. Vom anunța la timp sala și data tragerii.

Standard
RADIO

De vânzare la

Magazinul Record

IAȘI -- Strada Lăpușneanu No. 27

Palatul de Justiție

Știri de la parchet

Reclamație împotriva unui medic.— D. Sinder Bercu din str. Descălecătoare 37, a prezentat parchetului o reclamație prin care pretinde că un copil al lui a încetat din viață în urma unui tratament greșit al unui medic ieșan.

Sa ordonat cercetarea acestui caz.

*

Grațierea dela 1 Decembrie.— Parchetul ieșan a primit din partea ministerului de justiție o serie de dispoziții asupra modului în care urmează a se aplica decretul de grațieri, dela 1 Decembrie.

Secretarul parchetului a luat în studiu tabloul condamnaților din Iași, însemnând pe acei ce urmează a fi grațiați.

*

Pentru furt.— Parchetul a emis rechizitor de trimitere în judecată a d-nei Tudorița Melnicov din str. Zefir 15, pentru furt comis în prejudiciul comerciantului V. Sfâncu din str. Halei.

*

Mandat de arestare.—Parchetul a emis mandat de arestare lui Mitrofan Rusu din Cornești, care urmează a fi judecat de jurați pentru atentat la pudoare.

Dela Tribunal

ACȚIUNI DIRECTE; APELURI

Apel la contravenționare vamală.— D-na Luisa Gross din str. Armeană, a făcut apel la Tribunal în contra deciziei prin care a fost condamnată la o amendă de 10 mii lei, pentru contravenționare la legea vamală.

*

Casa Asig. Sociale a făcut apel în contra cărții de judecată prin care a fost achitat d. Isac Komer din str. Brăteanu judecat pentru sustragere de sub sechestru.

*

Divorsuri.—D-na Lidia Brumă institutoare din Soroca, a intentat acțiune de divors soțului ei d. Agapi Brumă profesor la un liccu din Iași.

*

Deasemeni a cerut divors d-na Maria C. Popa din str. Mărăcineanu.

*

Procese penale

Mandat anulat—Tribunalul a anulat mandatul de arestare emis în contra comerciantului Marcu Avram din Șos. Păcurari.

*

Pentru tăinuire de furt a fost condamnată la 2 luni închisoare d-na Saveta Rusu din str. Brândușa 66.

*

A fost condamnat pentru loviri la 2 luni închisoare și 20 mii lei despăgubiri, d. Riven Leib din str. Cucu 45.

*

Tribunalul a fixat termen de judecată pe ziua de 28 Ianuarie 1937 pentru judecarea acțiunei de calomnie a d-lui prof. Gh. Pascu, intentată d-lor prof. Tr. Bratu, I. Botez etc.

*

Proces de excrocherie.— Tribunalul a achitat pe d. Ion Cantalescu din str. Trancu, judecat pentru excrocherie. Acesta a fost reclamat de d-ra Maria Pleșca din str. Rosetti că i-a promis că o va lua de soție, fără a se ține de cuvânt, reclamație care n'a putut fi dovedită.

*

Marița Buimagă din Țiganași judecată pentru calomnie, a fost achitată.

*

Pentru ultraj a fost condamnat la 500 lei amendă M. V. Lăpușneanu din Lungani.

*

Proces de abuz de încredere.—Tribunalul secția II s'a pronunțat în procesul de abuz de încredere intentat de d. I. Aberman din str. Socola, d-lui C. Ciobanu din str. Clopotari 29, condamnând pe inculpat la 15 zile închisoare.

REP.

Mari căderi de zăpadă

Totuși, circulația trenurilor este normală

De ieri a început a ninge abundent în toată țara și mai ales în Bucovina, Basarabia și Moldova de Sus, unde a bântuit și o furtună puternică.

In regiunile Basarabiei a viscolit în tot cursul nopții. Din această cauză automotoarele de pe linia Bălți nu vor mai circula deocamdată.

Și în Bucovina s'au așternut troene mari.

Totuși circulația trenurilor este normală.

Autoritățile ceferiste au luat măsuri pentru a preîntâmpina înzepezirea liniilor.

Se pregătește o impozantă manifestare culturală

la Osoi-Tomești

O importantă manifestare culturală și religioasă, va avea loc în județul nostru în prima jumătate a lunii acesteia.

Este vorba de inaugurarea școlii și bisericii din Osoiu-Tomești, înălțate din străduința d-lor deputat Iancu Zipa și prefect Th. Zipa și cu prețiosul sprijin al d-lui Victor Iamandi ministrul cultelor și artelor.

Atât școala cât și biserica nouă, sunt cele mai somptuoase din întreg județul nostru.

Organizația guvernamentală ieșană ține să dea un iast deosebit, solemnităților care vor avea loc Duminică 13 crt.

D. ministru Victor Iamandi însoțit de mai mulți parlamentari dela centru, va lua parte la festivitate. Deasemenea, va lua parte și IPSS. Mitropolitul Nicodim, parlamentarii și demnitarii ieșeni, fruntașii guvernamentali, și numeroși invitați.

Ministrul cultelor va lua cuvântul și va reaminti opera constructivă a guvernului.

După solemnități va avea loc o masă comună și un ospăț pentru săteni.

*

D. ministru Victor Iamandi va sosi la Iași cu o zi înainte. Nu este exclus ca d-sa să prezideze o ședință a delegației permanente la care să facă facă un expozeu politic.

REX

„Insemnări ieșene"

In revista „Insemnări ieșene" cu data de 1 Decembre, *d. prof. Gr. T. Popa* discută foarte interesant situația laboratoarelor noastre universitare, și nedreptatea ce se face instituțiilor de cultură din provincie. Tot d-sa discută chestiuni de sociologie, și efectele amestecării învățătorilor în viața politică.

Câteva observațiuni pline de ironie sânt prezintate de *d. prof. Dan Bădăreu.*

Dl. *ing, Andriescu-Cale* semnează informații și observațiuni despre industria românească.

O recenzie filosofică aparține d-lui *Traian Gheorghiu.*

Frumoase bucăți literare semnează *Otilia Cazimir, Prof. M. Ștefănescu-Galați, Șt. Ciobotărașu, Sandra Cotovu.*

Dl. Romulus Demetrescu (Cluj) evocă duios figura regretatului Vasile Bogrea de la a cărui moarie au trecut 10 ani.

Cronica plastică e susținută de d. *Grigore V. Coban.*

Mai colaborează *Aurel Leon* și o serie de tineri intelectuali.

„Insemnări ieșene" e plină de vioiciune și interes.

Exemplarul, cuprinzând 50 pagini format mare, costă numai 10 lei. Abonamentul anual 250 lei (pentru 24 numere de revistă).

x S'A PIERDUT un cățel mic, alb, cu părul lățos, învăluit pe spate. Răspunde la numele de Bombonel.

O bună recompensă celor ce vor aduce cățelul la adresa: av. C. Toma, Păcurari 38.

x **Lumea o spune...** și noi credem că Mag. **Kratenștein** Str. I. C. Brătianu, bine asortat în toate articolele de manufactură vinde mai eftin ca la oricare desfacere.

Informații

x **Fabrică de pâine** proectată de d. primar O. Racovițză, probabil nu se mai face.

In schimb, s'a pus la cale înființarea unei fabrici de pâine de lux. O societate pe acțiuni în care au intrat doi foști procuriști dela Banca Moldova, un actual cap de instituție etc.

Localul fabricei se și lucrează, pe str. Lt. Col. Langa. Noua interprindere va avea 10 cuptoare și va fabrica numai pâine lux, specială.

x **Precizare.**— Pentru a evita o interpretare greșită a unei informații apărută în numărul de ieri al ziarului nostru, precizăm că d. plutonier Gh. Harnagea din Șoseaua Națională, este acela care a prezentat plângerea la parchet în contra vecinei sale d-na Elena Maria Luca,— pe motiv că vecina îi tulbură liniștea.

x **Cercetășești.** — Am anunțat că, la serbarea de 1 Decembre, la Școala normală „Vasile Lupu", s'a produs și cohorta de cercetași „Gh. Asache".

Dl. comandant al acestei cohorte, prof. Corneliu Gheorghiu, fiind izolat din cauză de boală molipsitoare, a întocmit programul cohortei, pe care apoi l-a executat d. I. Cojocaru comandant de centurie

x **Sportive.**— Matchul de foot-ball dintre echipele „A. C. F. R"-Brașov și „Textila"-Iași, anunțat pentru mâine Duminică după amiază, nu va mai avea loc din cauza timpului nefavorabil.

x **Societatea de Telefoane** aduce la cunoștință că astăzi a expediat la București lista abonaților la telefon automat Iași, pentru imprimare.

D-nii care au semnat fise sau doresc a se abona, mai au posibilitatea ca în 4-5 zile să se înscrie la oficiul telefonic, pentru ca numele D-lor să apară în listă, comunicările făcându-se prin telefon la București.

Preferați
Șoșoni Galoși

CAUROM

Marca premiată cu medalia de aur la expoziția industrială din București 1934.
Produs românești

După o masă bogată, după un chef, la o stricare a stomacului și contra oricărei indispoziții datorită unei rele și grele mistuiri, — purgativul, depurativul TYP este de neprețuit. —

Doctorul
Dr. C. Parhon Stefănescu
Medic Primar al Spit. Socola
Boale nervoase și ale glandelor cu secrețiuni interne
Consult. 2—4 p. m.
Strada I.G. Duca No. 16
(Costă Muzelor)

DOCENT DOCTOR
GH. PLACINȚIANU
Chirurg primar
Boli chirurgicale și de femei
Cons. 3—5 p. m.
Aleia Alexandri 5

CEL MAI VAST ASORTIMENT:
Lacuri, vopsele, articole de gospodărie, pensule, bidinele și perii pentru orice scopuri
ZIMMER & Co.
S. A. R.
Str. I. C. Brătianu 159

Cinema Roxy - Astăsi până Duminică inclusiv
Două premiere la Iași de o reală valoare artistică
AVE MARIA
O magnifică producție muzicală cu tenorul
BENJAMINO GIGLI
secondat de KATHE DE NAGY
Al doilea film
Insula plutitoare
cu CHARLES BOYER și JEAN MURAT
SILY SIMPHONIE și JURNALUL complectări.

ULTIMA ORĂ

Conflictul dinastic din Anglia s'a agravat

Guvernul şi Dominioanele nu îngădue o căsătorie morganatică

Londra 5.-- In urma declaraţiilor d-lui Baldwin din şedinţa de ieri a Camerei Comunelor, criza din Anglia poate fi considerată mult agravată,

Primul ministru a arătat în termeni categorici că soţia regelui trebue să fie regina Angliei şi deaceia nu este admisibilă nici o căsătorie morganatică.

O căsătorie excepţională ar avea nevoie de o legislaţie specială, pe care însă guvernul declară că nu o va realiza.

Aşa dar conflictul dintre rege şi guvern e deschis pe faţă, cu atât mai mult cu cât d. Baldwin a declarat că a cerut şi avizul Dominionurilor, care s'au pronunţat de aceiaşi părere cu guvernul.

Consfătuirile familiei regale

Londra 5 — In cursul zilei de ieri au continuat consfătuirile între regele Eduard, regina Mary şi fraţii regelui.

Dimineaţă, regele a avut o lungă consfătuire cu ducele de York, moştenitorul tronului, la palatul Buckingham.

Apoi regele a părăsit Londra, întorcându-se la reşedinţa dela Fort-Belvedere.

După şedinţa Camerei Comunelor, d. Baldwin a plecat la Fort Belvedere unde a avut o nouă audienţă la rege.

Toată Anglia împotriva unei căsătorii morganatice

dar şi contra abdicării regelui

Londra 5. — Din desfăşurarea de până acum a crizei, reiese că, toate cercurile politice sunt împotriva căsătoriei regelui cu d-na Simson.

Populaţia, cu toată manifestaţia de simpatie făcută eri Suveranului la palatul Buchingham, este asemenea împotriva căsătoriei morganatice.

Deputatul socialist Roode, care a anunţat intenţia de a depune o moţiune în Camera Comunelor, prin care să se ceară regelui de a renunţa la abdicare, a primit mii de telegrame, de adeziune din Anglia şi din dominioane.

Situaţia d-lui Baldwin zdruncinată

Londra 5. — Oricum va fi soluţionat conflictul, situaţia d-lui Baldwin, care a avut o atitudine categorică faţă de Rege, e complet zdruncinată. Chiar dacă conflictul dintre Rege şi guvern va fi soluţionat. d. Baldwin nu va mai putea conduce guvernul. S'ar putea, ca dacă d. Baldwin va demisiona, conducerea cabinetului să fie încredinţată d-lui Arhibald Sinclair, şeful partidului liberal.

D-na Simpson s'a stabilit în sudul Franţei

Londra 5.—D-na Simpson, deprimată de turnura luată în dragostea ei cu regele Angliei, a părăsit eri Londra, anunţând că pleacă la Versailles.

In drum însă, şi-a schimbat proectul, şi dela Dieppe, a plecat la Cannes, pe Coasta de Azur a Franţei. Aseară d-na Simpson a avut o lungă convorbire telefonică cu Londra.

Intrebată de ziarişti, d-na Simpson a refuzat să dea orice declaraţii.

Intre dragoste şi datorie

Comentariile presei franceze

Paris 5.— Intreaga presă franceză se ocupă de criza din Anglia, cu un lux de amănunte.

Ziarele scriu că regele Eduard se luptă între datorie şi dragoste.

Regele însă are împotriva sa patru factori extrem de importanţi şi anume : tradiţia engleză, biserica, parlamentul şi opinia publică.

Presa franceză urează ca, evenimentele să se termine, spre binele Angliei, ale cărei priviri trebuie să fie îndreptate acum în special asupra gravei situaţii internaţionale.

Incercarea de sinucidere a unei studente dela Bele-Arte

Pe ziua de ieri s'a înregistrat o încercare de sinucidere.

E vorba de tânăra Filomela Bujoreanu din Burdujeni (jud. Suceava).

Tânăra stătea la Iaşi în gazdă, şi se mutase decurând la d. Bălănescu, pensionar ceferist, domiciliat în str. Aurora 18 (prieten cu tatăl ei).

Alaltă seară, Filomela Bujoreanu s'a dus la cinematograf ; iar ieri dimineaţă familia gazdei a constatat că ea dormea profund.

Pe la ora 3 p. m. soţii Bălănescu au intrat în camera d-rei Bujoreanu şi au observat o dâră neagră care i se prelingea din gură.

Dându-şi seama că s'a întâmplat ceva neobişnuit, d. Bălănescu a anunţat „Salvarea" care a venit îndată, transportând pe d-ra Bujoreanu la spitalul Sf. Spiridon.

S'a constatat că dânsa se otrăvise, consumând o mare cantitate de somnifer, chinină şi iod.

Interesându-ne azi dimineaţă despre starea sinucigăşei am aflat că a început ss aibă tulburări vizuale şi auditive din cauza dozei mari de chinină.

Dacă va trece criza, sinucigaşa se poate considera salvată.

*

Ceeace a îndemnat-o să recurgă la gestul funest, se crede că era starea ei de surescitare nervoasă.

Ea a scris numeroase scrisori tatălui ei, rugându-l să vie s'o ia acasă, căci nu mai vrea să urmeze Academia de Belle-Arte, unde era elevă.

Bătrânul Bujoreanu însă s'a opus.

Cercetările sânt făcute de d. comisar A. Gane, şeful circumscripţiei I-a. *M. Ad.*

V'aţi stricat stomacul ? Luaţi pilule de Slănic

Consiliul de Miniştri convocat pentru astăzi dimineaţă

Londra 5.— Criza politică nu va căpăta soluţionare înainte de Luni. D. Baldwin a convocat pentru astăzi dimineaţă la ora 10 un consiliu de miniştri ; iar Luni va face declaraţii în Camera Comunelor asupra soluţionării crizei.

Importante audienţe politice la Palat

Bucureşti 5.—Precum „Opinia" a anunţat importante audienţe s'au produs eri la Palat.

La dejun Suveranul a avut ca invitat şi a reţinut în audienţă pe fostul prim ministru d. G. G. Mironescu.

După audienţa d-lui Gh. Brătianu

După audienţa la Palat, d. Brătianu a avut o consfătuire cu d-nii : general Arthur Văitoianu, Atta Constantinescu şi alţi fruntaşi.

Din cercurile georgiste se afirmă că, audienţa de eri nu va schimba atitudinea partidului.

Deasemeni d. Gh. Brătianu va continua să refuze orice colaborare de guvern.

Apoi au avut loc audienţele d-nilor Grigore Iunian şi prof. Gh. Brătianu.

Cercurile politice, comentează în special audienţa d-lui Gh. Brătianu.

Consiliu de Miniştri

Bucureşti 5.—Aseară a avut loc un consiliu de miniştri sub preşedinţia d-lui Gh. Tătărescu.

D. Cancicov, ministrul finanţelor, a făcut o expunere asupra situaţiei financiare şi a cerut ca, toate departamentele să înainteze până la 20 Dec., proectele de buget, pentru a se putea păşi la alcătuirea bugetului general al statului.

D. prim-ministru Tătărescu a plecat apoi la Poiana.

*

Bucureşti 5.— O consfătuire a avut loc aseară între d-nii Tătărescu, Cancicov, Valer Pop şi Gusti, luîndu-se o serie de măsuri cu privire la participarea României la expoziţia internaţională dela Paris.

Interesantă discuţie la Cameră

în jurul unui articol al d-lui Ostrowski

Bucureşti 5 — In şedinţa de eri a Camerei, s'a produs o vie desbatere pe chestia unui articol al d-lui M. Ostrovscki, ministrul Sovietelor la Bucureşti, apărut acum câteva zile în ziarul „Zorile".

D. Pamfil Şeicaru a relevat că în acel articol, reprezentantul Sovietelor nu aminteşte deloc, de recunoaşterea Basarabiei.

Au intervenit în discuţii d-nii: Goga, Georges Fotino, vicepreşedinte al Camerei şi Aurelian Bentoiu, sub-secretar de stat la Interne.

D. Bentoiu a declarat că, nu trebuie să ne emoţionăm la toate manifestaţiile dintr'o parte sau alta.

D. Fotino a adăogat că, atâta timp cât noi suntem deplini stăpâni pe drepturile noastre şi pe hotarele ţărei, putem fi liniştiţi.

AURUL s'a scumpit 82
vindeţi şi bijuteriile acum direct strada I. C. Brătianu

Eftin! Eftin! Eftin!
10 ZILE EFTINE
la magazinul DIAMAND
Leon Grünberg Str. Cuza-Vodă 48
Profitaţi de ocazie

In jurul furtului de fontă de la Casa apelor

Biroul judiciar continuă ancheta în ce priveşte furtul de fontă comis la casa apelor-Copou.

Din cercetările de până acum, reesă că industriaşii fraţii Şmilovici care au cumpărat marfa, nu ştiau că fonta este provenită din furt.

Va fi cercetat şi un negustor care a vândut această marfă provenită din furt,—negustor care va fi confruntat cu fraţii Şmilovici.

O manifestare averescano-georgistă la Iaşi

Sărbătorirea d-lui N. Petrea

Mâine Duminică, cu prilejul zilei de Sf. Nicolae, fiind ziua numelui d-lui av. N. Petrea, vice-preşedinte al organizaţiei ieşene a partidului poporului, o manifestaţie averescano-georgistă, va avea loc la Podul-Iloaei, unde va fi sărbătorit d. Petrea.

Vor participa delegaţii sătesti din tot judeţul.

Din Iaşi vor lua parte fruntaşii averescani şi d. C. Toma, cu o delegaţie de georgişti.

D. Petrea pleacă în acest scop astă seară la Podul-Iloaei.

Masa sărbătorirea este organizată la Podul-Iloaiei, de către d, Ţurcanu, şeful organizaţiei averescane locale.

Seletzki adus la Bucureşti

Bucureşti 5.—Ministerul justiţiei a aprobat eri strămutarea domiciliului forţat a lui Bruno Seletzki de la Băile Herculane la Bucureşti.

Seletzki a şi sosit în Capitală. Ştirea graţierei sale este astfel dezminţită.

Şiri poliţieneşti

Furt la moara „Dacia".— La reclamaţia d-lui S. Becher, ad-torul morii „Dacia" din str. Păcurari, a fost condus la poliţie pentru a fi cercetat Const. Popescu din cartierul Brener nr. 7.

Popescu este învinuit că a sustras din moară câţi-va saci cu cereale.

Un început de incendiu s'a declarat la locuinţa d-lui David Grünberg din str. Sărărie 181. A ars o parte din plafon.

— La locuinţele d-lui R. Profir din str. Bărboi 19 şi d-nei Malca Leibovici din str. V. Lupu 118, s'a aprins câte-un coş.

REP.

x Dl. Dr. Neuman Iosephi-Bucureşti va conferenţia despre „Teoria rasselor şi poporul Evreu", la şezătoarea culturală a Toynbee-Hall-ului astăzi Sâmbătă 5 crt. ora 9 seara. în sala Gheltzer.

Aţi încărunţit ? „Pigmentol" vă redă culoarea naturală a părului.
Depozit : Farmacia Pollak
Str. Ştefan cel Mare. Telefon 235

Şeful liberalilor din Botoşani

ameninţat cu moartea

Botoşani 5.— D. deputat D. Râutu, şeful organizaţiei liberale din localitate, a reclamat parchetului că ducându-se pentru interese personale la conacul moşiei Curteşti, a fost întâmpinat şi ameninţat cu moartea de către indivizii Ion Pîntilie, Const. Halunga şi Costan. Suiu.

Parchetul l-a trimis în judecată pe Ion Pintilie, pensionar din Botoşani, pentru îndemn la rebeliune şi ameninţare cu moartea.

Cu mari sacrificii am adus direct din New-York
TRUPA de NEGRII
Localul Coroana str. Gării

O condamnare

Piatra-Neamţ 5.-- Tânărul Matei Socor, fiul ziaristului Em. Socor, a fost condamnat la o lună închisoare şi un leu despăgubiri civili, pentru că a ultragiat pe comisarul Daudescu.

Apelul tânărului Socor a fost respins.

Noi modele în : 1
PERDELE, CUVERTURI, FEŢE DE MESE etc. lucru artistic de mână găsiţi la EXPOZIŢIA permanentă A MAGAZINULUI
„LA GHEM"
STR. ŞTEFAN CEL MARE 2 (lângă Fraţii Hirsch)

Luptele în Spania

Bucureşti 5.—Guvernul naţionalist din Burgos a informat eri pe însărcinatul de afaceri al României la Barcelona, că până la 15 Decembrie vor fi bombardate toate vapoarele presupuse a transporta armament pentru guvernul din Valencia.

*

Madrid 5 — Pe toate fronturile au continuat eri lupte îndârjite.

Posturile de radio naţionaliste anunţă că trupele generalului Franco au ocupat eri câteva poziţii strategice, strângând cercul în jurul Madridului.

Lupte la baionetă s'au dat la Vila-Verde, unde au murit mulţi străini în serviciul republicanilor.

*

Roma 5.—Autorităţile italieneşti au descoperit în nordul Italiei o oficină clandestină care se ocupa cu recrutarea de voluntari pentru Spania.

Voluntarilor li se promiteau prime ispititoare, dar în loc să fie duşi în rândurile armatei naţionaliste, erau puşi să lupte în rândurile miliţienilor.

*

Radio Tenerifia a anunţat aseară că un vas rusesc a fost capturat de vapoarele naţionaliste.

Vasul sovietic a fost escortat în portul Ceuta.

Delegaţie germană în România

Bucureşti 5.— La 9 Decembrie va sosi la Bucureşti o delegaţie germană care va începe tratativele comerciale între guvernul Reichului şi guvernul român.

Un avion german a căzut în Franţa

Paris 5.—Un avion german al companiei Lufthansa fiind prins de furtună, s'a prăbuşit ieri lângă Orleans.

Aparatul a fost distrus şi întregul echipagiu ucis.

Lângă aparat au fost găsite manifeste în limba spaniolă care erau transportate din Germania.

Arestarea unui comerciant

Bălţi 5.-- Arestarea cunoscutului comerciant M. Petruga a produs senzaţie în localitate.

Comerciantul a fost reclamat justiţiei de soc. „Textila".

El şi-ar fi însuşit trei milioane lei,—bani care aparţin suszisei societăţi.

COR.

Cadouri frumoase, utile şi eftine cumpăraţi celor dragi de Sf. Neculai la
EDUARD

x **D-l prof. N. Costăchescu** s'a înapoiat astă dimineaţă din Bucureşti, unde a luat parte la şedinţa de eri a sfatului parlamentar naţional-ţărănesc.

Mâine la prânz are loc la restaurantul „Bragadiru" masa pe care membrii organizaţiei naţional-ţărăniste o iau împreună cu d-l Costăchescu, cu prilejul zilei numelui d-sale.

x **Festival artistic.**—Mâine Duminică va avea loc la Ateneul „Dr. C. Angelescu" (lângă biserica Sf. Haralambie) un festival artistic, dat în folosul copiilor săraci de la şcoala primară „Spiru Haret".

Comitetul de organizare în frunte cu păr. Gh. Niculea şi d. Panfil, dir. Şcoalei, a alcătuit un frumos program.

Festivalul va începe la ora 3 p. m.

x DELA ASOCIAŢIA FEMENISTĂ. — Luni 7 Decembrie orele 5 p. m. în sala cercului didactic din str. Lăpuşneanu, va vorbi d-ra Barnec studentă în drept, în chestia Legii votării. Se vor face apoi comunicări. D-rele studente, membrele Asoc. şi persoanele care se interesează, sunt rugate să ia parte.

x Facultatea de drept a chemat eri, în baza art. 81 din legea învăţământului superior pe d. profesor agregat Const. Anghelescu de la catedra de drept constituţional din Cernăuţi, ca profesor titular la aceiaş catedră din Iaşi, D. Const. Anghelescu este fiul d-lui dr. Angelescu ministrul educaţiei naţionale.

x AULA UNIVERSITĂŢII·—Astăzi 5 Decembrie, ora 19 d. Prof. univ. V. BULGARU va conferenţia despre : „Aspecte din Danemarca şi învăţăminte pentru politica noastră agrară".

Această conferinţă face parte din ciclul săptămânal al Extensiei culturale-Iaşi, org. „Meşeceul".

x Curtea cu juri din Bacău care judecă procesul banditului Coroi, n'a ţinut eri şedinţă —continuarea procesului amânându-se pentru astăzi.

Comunitatea Evreilor din Iaşi

INŞTIINŢARE

In conformitate cu art. 6 din regulamentul alegerilor pentru Epitropia Comunităţii, aprobat de Onor. Ministerul Cultelor sub No. 41135 din 17 X/929, se face cunoscut tuturor alegătorilor evrei pentru Epitropia Comunităţiei din oraşul Iaşi şi comunele Copou, Bucium şi Miroslava că:

Revizuirea anuală a listelor electorale se va face în toată luna Decembrie a fiecărui an. Ele vor sta afişate în cursul lunei Ianuarie anul următor, când se vor face contestaţiile în scris. Aceste contestaţii se vor judeca în cursul lunei Februarie în condiţiunile arătate în art. 60 din statut şi art. 5 din regulament.

Extras din statutul Comunităţei :

Art. 60.—Contestaţiile celor omişi sau împotriva celor înscrişi şi alte contestaţii electorale, se vor face până cel mai târziu 15 zile înainte de alegeri.

Ele vor fi soluţionate de urgenţă în ultima instanţă de către secţiunea Social-Economică.

Extras din regulamentul alegerilor :

Art. 5.— Contestaţiile celor omişi sau împotriva celor înscrişi se vor face cel mai târziu 15 zile înainte de alegeri.

Ele se vor judeca în prima şi ultima instanţă de secţiunea Social-Economică.

Reprezentanţa

Balul Studenţilor evrei
Sâmbătă 5 Dec.

Țineți minte ???

Contra durerilor de cap, de dinți:

JAWOL

Contra răcelei, gripei:

JAWOL

Contra guturaiului, junghiurilor:

JAWOL

Contra nevralgiei, reumatismului:

JAWOL

Căci cel mai eficace antinevralgic este numai

JAWOL

La farmacii și droguerii.

ARTĂ PLASTICĂ

Expoziția pictorului D. Hlihor la Botoșani

Zilele acestea a avut loc la Botoșani vernisagiul expoziției de pictură a talentatului pictor D. Hlihor, profesor la liceul „Laurian". Un numeros public în frunte cu direcforul liceului, dl. I. V. Luca, prof. Tiberiu Crudu etc. a ținut să asiste la acest gen de demonstrație artistică, destul de rar la Botoșani.

Tânărul pictor expune 30 pânze cu subiecte variate: flori, peisagii, portrete—toate aproape de aceiași valoare artistică. In peisagii se vede că artistul este deopotrivă de stăpân pe perspectiva liniilor și a culorii. Multă lumină, multă căldură și culoare fericit îmbinată se vede în tabloul No. 3, care reprezintă un colț dela Budachi. Acelaș lucru se poate spune și despre No. 35, o vedere din mahalaua Botoșanilor. Dl. Hlihor fiind la băile Budachi vr'o câțiva ani în șir, s'a amorezat de frumusețea acestor locuri pe care le-a imortalizat în multe pânze. A avut curiozitatea și răbdarea să prindă chiar și două răsărituri de soare pe mare, lucrări de o deosebită valoare artistică.

Pe pânza No. 38 se vede o compoziție de nuduri bine prinse și frumos realizate. Portrete are mai puține, dar atâtea câte sunt, arată că artistul poate ajunge la realizări fericite și în această direcție.

In zilele noastre de materialism atroce, când preocupările de utilitate imediată sunt în fruntea tuturor celorlalte, e un merit deosebit și mai ales un mare curaj pentru d-l Hlihor care înainte de alte eforturi, a cheltuit și mulți bani pentru a oferi botoșenenilor această expoziție.

Societatea botoșeneană i-a apreciat talentul și curajul; și eovada o avem în faptul că în prima săptămână au fost reținute peste 30 tablouri.

I. ENACHE

Pudra
Parfumul
Apa de colonie

O nouă creație a parfumeriei franceze: pudra, apa de colonie și parfumul OEDIPE, reușitele produse ale casei L. T. PIVER. Ele au fost lansate cu mult succes la Paris, cu ocazia prezentării operei Oedipe a maestrului Georges Enescu.

OEDIPE
L-T-PIVER - PARIS

Vom avea telefon automat

Cum s'a organizat centrala din strada Lăpușneanu

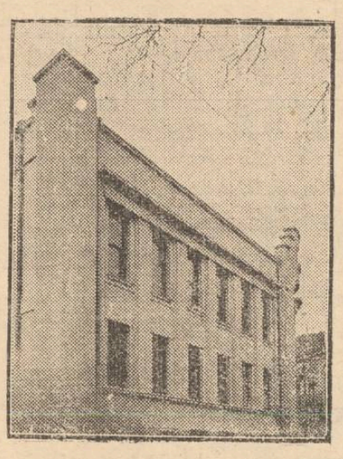

In ultima vreme în România a luat o mare desvoltare telefonia. Societatea Anonimă Română de Telefoane, în cei 6 ani de activitate, a schimbat complect vechiul sistem, dând Rominiei una din cele mai moderne organizații de telefon din lume.

In programul acestei Societăți a fost înscris, încă dela început, automatizarea Centralei telefonice din orașul nostru. Anul acesta au fost începute lucrările și iată că acum ne aflăm în preajma inaugurării Centralei telefonice automate din Iași.

NECESITATEA UNEI ASEMENEA CENTRALE

Fără îndoială că Iașul suferea de pe urma vechiului sistem. Era prea incomod, prea nu mai corespundea necesitățile vieții din orașul nostru. Odată cu înlocuirea lui, vor dispare o seamă de inconveniente, cari deveniseră de nesuportat. Deacum „convorbirile obținute după o jumătate de oră" sau firul „veșnic deranjat", vor fi lucruri trecute în istorie. Telefonul automat le va lua locul.

CUM ARATĂ NOUA CENTRALĂ

Noua Centrală telefonică, de pe strada Lăpușneanu, va fi inaugurată în curând. Odată cu începerea noului an, Iașul va avea un nou sistem telefonic, demn să rivalizeze cu oricare din lume.

Până când Centrala Automată va putea fi vizitată de către public, credem necesar să-i facem o sumară descriere. Clădită după cele mai noui principii ale arhitecturii moderne, centrala are la parter un hall, în cara sunt instalate cabinele destinate pentru convorbirile telefonice. La etaj se găsește echipamentul centralei automate. Din această clidire, asemenea firelor unui păianjen, pornesc cablurile telefonice, care merg în tot orașul.

Centrala Automată va avea o capacitate de 5000 numere, servind pe deplin nevoile orașului nostru.

AVANTAGII OFERITE NOUILOR ABONAȚI

Până acum Iașul avea 600 de abonați. De când s'a aflat că vom avea telefon automat, cererile de abonament au crescut simțitor, ceiace denotă că ieșenii înțeleg să se folosească de telefon atunci când li se pune la dispoziție un sistem de telefonie care să corespundă întru totul nouilor cerințe ale timpurilor moderne.

Pentru a încuraja pe nouii abonați, Societatea Anonimă de Telefoane a luat hotărârea ca aceia cari își vor instala telefon până la 19 Decembrie a. c. să plătească numai abonamentul lunar, care este de 425 lei pentru domiciliu și 650 lei pentru telefon comercial, fiind scutiți de taxele de instalație.

Iată atâtea avantajii oferite ieșenilor, avantajii care ne fac să credem că telefonia va lua o mare desvoltare in orașul nostru.

„Legionarii români în Spania

După cum am anunțat, o delegație a grupării „Totul pentru țară" (Garda de Fier) în frunte cu d. general Zizi Cantacuzino-Grănicerul, a plecat în Spania. Delegația a ajuns la Burgos unde-i sediul guvernului naționalist al generalului Franco.

In clișeu, generalul Zizi Cantacuzino alături de Mitropolitul Gurie al Basarabiei și un grup de legionari, înaintea plecării în Spania.

Hemoroizi!

Devii rău dispus, nervos și lipsit de bucurie. O stare grozavă. Durerile insuportabile trebue să fie înlăturate și vă sfătuim să întrebuințați SUPOZITOARELE HEMORRHOIDALE **ANUSOL** „GOEDECKE", atât de recomandate de medici. Remediul este cunoscut în toată lumea și vă veți bucura văzând cât de repede și sigur durerile Dv. sunt înlăturate. Supozitoarele Anusol se găsesc la farmacii. 6

VÂND teren stradela Bărboi No. 4, cu materialul aflător. Adresa Colonel Solcănescu, Splaiul Independenței Nr. 179 București, în fund.

PIERDUT buletinul de înscriere în biroul populație No. 14512 din 1936 pe numele de Sebastian Petrovici din strada Silvestru No. 2.

Cine-l va găsi și va uza de el și nu-l va depune autorităților în drept va suferi consecințele legii.

Gura amară! Limba albă!! Stomacul stricat!

Acei care își închipuie că, dimineața când se trezesc din somn, e firesc să aibă gura amară și limba încărcată, — și care continuă astfel luni de-arândul, —se înșeală cumplit. Stomacul lor funcționează prost și e inevitabil ca intr'o zi oarecare, acest lucru să le fie amintit printr'o insomnie tenace, prin gaze, prin senzații de acru, prin arsuri la stomac sau prin greutate în trup, după fiecare masă.

In acest moment mai e încă vreme să remediezi aceste rău, luând, după fiecare masă o mică doză de Magnesia Bisurata. Pentrucă, neglijându-le prea mult, aceste simptome degenerează, automat, în dispepsie ce va deveni încetul cu încetul, cronică. Luat lucrul din vreme e bine,—o întârziere reprezintă o primejdie. Magnesia Bisurata se află de vânzare la toate farmaciile și drogueriile, cu prețul de lei 75, sau în formatul mare economic cu lei 110.

Preferați cel mai bun antinevralgic DALIN

LOVITURA SEZONULUI!

Inainte de vă decideți a cumpăra un radio, ascultați **RADIO NAȚIONAL** aparat Super Cristal 4 plus 1 Lei 12.000.— Cel mai bun aparat.

RADIO NAȚIONAL, aparat cu 3 lămpi Lei 3500. Peste 20 posturi. Audiții perfecte la orice oră din zi și noapte. Toate lungimile de undă.

RADIO NAȚIONAL POPULAR la Baterie 3 lămpi. Lei 3900.—. Vânzare și în rate.

Reprezentanți exclusiv pentru orașul și județul Iași

Mag. „AUTOMOBILUL"

IAȘI — Piața Unirei 6 (colț cu Săulescu)

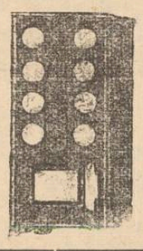

Zeci de mii
de cumpărători satisfăcuți dovedesc că
SOBA **„ZEPHIR"**
este între toate sobele **cea mai bună**
numai **10** kilograme lemne necesare în **24** ore
Pentru o cameră normală
D. SZANTO & FIUL, ORADEA
De găsit mai în toate orașele. Cereți prospect gratuit
Repr. Ing. GH. IRITZ Str. Academiei 3, Iași

Noroal,
previne și combate
răceli, gripă, guturai,
dureri de cap, de dinți,
migrene, nevralgii, sciatică,
dureri de șale, junghiuri

Șoșoni Galoși Quadrat Riga

NUMAI PREPARATELE CU
UNT de PEȘTE PUR MEDICINAL
sunt folositoare.
Nu vă încredeți în surogate așa zise DIN unt de pește
Cereți preparatele
Unt de Pește Iodoferat Werner
recunoscute de autoritățile sanitare și de zeci de generații de copii și adulți, ca cele mai folositoare.
Depozitul principal FARMACIA WERNER IAȘI
2

„Misiuni sfinte" pentru credincioșii greco - catolici

La bis. catedrală romano-catolică, din localitate, dela 11—20 Dec. crt., se vor ține misiuni sfinte pentru credincioși, cari vor fi făcute de marele orator Păr. Manu, egumenul Mânăstirii dela Nicula, jud. Cluj, fost misionar în America timp îndelungat.

Misiunile se vor face după următorul program:

1) In fiecare seară la orele 7 jum. se va ține câte o cuvântare urmată de Paraclisul Prea S-tei Fecioare sau binecuvântarea euharistică, în mod alternativ în fiecare seară.

2) S-ta Liturghie se va celebra în zilele de peste săptămână la ora 8 jum. dim. după ritul oriental.

3) Duminecă 13 Decembrie S-ta Liturghie după ritul oriental se va celebra tot la ora 11,15 dim. împreună cu un requiem, pentru odihna sufletului defunctului Msgr. Dr. Anton Gabor, care a luptat neîncetat pentru unirea bisericilor,

4) Sâmbătă 19 Dec. după masă începând dela orele 2 jum. mai mulți preoți vor sta la dispoziția celor cari doresc să se spovăduiască după riturile latin și oriental.

5) Duminecă 20 Dec. în vederea împărtășirilor cu S-ta cuminecătură și a binecuvântării euharistice depline la exercițiile sfinte, dela 8,30—10 dim., se va celebra S-ta Liturghie în ritul oriental, în mod excepțional.

Nu numai enoriașii parohiei unite, ci toți cei ce doresc să beneficieze de această regenerare sufletească sânt cu drag invitați să ia parte și să binevoiască a se prezenta rugulat la timpul fixat în fiecare seară.

Cei ce doresc a contribui cu ori și ce donațiune cât de mică pentru parohia unită, o vor putea face fie în plic, fie în cutia ce va fi expusă lîngă baptister sub supravegherea unei persoane devotate parohiei unite de Iași.

Heraklu Arion

Voci din public

Scumpetea

Suntem în iarnă; la țară se lucrează puțin—și se lucrează mai puțin fiindcă nevoile de toată ziua răpesc timpul întrebuințat în vremuri bune la lucrul migălos, producător de artă țărănească. Și cum să mai fie îndemn pt. lucruri împodobite când lipsesc atâtea—dela îmbrăcăminte până la hrana mai bună trebuitoare sănătății!? Așa-s vremurile. Schimbându-se, au schimbat și felul de viață; — înmulțirea populației a înlăturat industria casnică, meșteră în ale vestmintelor dela cămașă până la hainele de sărbătoare.

Azi sătenii își cumpără hainele dela oraș — de proastă calitate și foarte scumpe. Sunt părinți cu familii numeroase care muncesc o vară întreagă spre a-și îmbrăca pe cei din casă. Nu mai este vorbă de produsele alimentare: untde lemn, zahăr, făină (țăranii n'au voie să macine decât făină integrală), masline, scrumbii, pește (suntem în post), care sunt un lux,—și rămân la masa săteanului mămăliga de toată ziua și celelalte alimente puțin consistente, cure fac din tinerii plugari, debili, îmbătrâniți prea de timpuriu, — spre ingrijorarea cercurilor de recrutare.

Și-i greu să-ți explici cauzele scumpetei, căci doar leul nostru e stabilizat (ziarele spun că e căutat pe piețele străine ca „valută forte"); și tot din presă știm că experți, destui diriguesc repartiția celor absolut necesare.

Vorbeam cu un bătrân despre scumpete. Imi spunea că a știut dinainte despre apariția ei după anumite semne consacrate ci prevăzute „gromolnic". Lăsând explicația fenomenului scumpetii pe seama economiștilor, —m'am oprit la concluzia bătrânului: „Dacă ne-a urât și Dumnezeu schimbând „Crângul" cerului, nu ne rămâne decât să răbdăm".

Cine nu înțelege din acestea, piedica de necalculat care este scumpetea în calea dezvoltării posibilităților vocaționale, necesare realizării unei civilizații românești.

CONST. C. LUPU
Covasna

Mare DESFACERE DE GALOȘI ȘI ȘOȘONI

Prețuri extrem de eftine

Incepând dela 75 lei perechea

Str. Cuza-Vodă 1

Piața Cucu

DACĂ VĂ INGRIJIŢI

de sănătatea Dvs. şi doriţi să luaţi un purgativ, care să aibe un efect sigur şi uşor, cereţi ARTIN. ARTIN este purgativul cel mai bun şi cel mai modern, o adevărată comoară a ştiinţei medicale.

Artin

O nouă primejdie

După părerea diferiţilor oameni de ştiinţă, primejdia fumatului nu e pricinuită numai de nicotină, ci şi de gudronul şi alcoolul metylic conţinut de fumul de tutun.

Aceste substanţe se depun în canalul aparatului respirator. Cum gudronului i se atribue provocarea cancerului şi cum în timpul din urmă se observă mai multe cazuri de cancer pulmonar la fumători, oamenii de ştiinţă s'au sesizat pentru folosirea unui remediu contra fumatului şi dând preferinţa preparatului experimentat „ANTIFUM" autorizat la noi de Onor. Ministerul Sănătăţii. „ANTIFUM" desobişnueşte sau restrânge fumatul după dorinţă. El se poate da şi fără ştirea fumătorului. Posedăm mii de scrisori de mulţumire. Flaconul Lei 80.—2 flacoane lei 150.—.

La droguerii şi farmacii. Unde nu se găseşte comandaţi de la depozitul „ARCO", Bucureşti; Calea Moşilor 193. Telefon 2.81.54.

Astfel este indicat!

Pasta de dinţi **NIVEA**

şi pentru dinţii copiilor Dvs. Aveţi grijă ca copiii să se obişnuiască din primii lor ani cu îngrijirea raţională a dinţilor. După fiecare masă şi mai ales înainte de culcare, este nevoie să-şi cureţe dinţii cu Pasta de dinţi Nivea, clătindu-şi totodată bine gura. Acesta este mijlocul cel mai bun de a curăţa şi menţine dinţii albi — frumoşi. Spumează uşor, gust excelent.

24 Lei

Zîmbetul zilei

redactat de AUREL LEON

Numai clorul e de vină...

De când au pornit scandaluri
Şi polemici să se ţină,
Pentru toate ce se'ntâmplă
Numai clorul e de vină.

Când acasă guşti mâncarea
Şi miroase a benzină,
Cine e de vină? Clorul.
Numai clorul e de vină.

Sau de-o afli că-i sărată
Să n'o faci pe supăratul,
Căci nevasta o să-ţi spună:
Clorul dragă-i vinovatul.

La cafea să n'ai pretenţii
Şi s'o bei aşa cum este
Căci de'ncepi să faci obecţii
Intră clorul în poveste.

Dacă ţipi la servitoare
Că la treabă n'are spor.
O să spună supărată:
Bată-l Dumnezeu de clor!

De te doare groaznic capul
Intre coaste sau la splină,
Nu începe îndoială:
Numai clorul e de vină.

Doctorul îţi dă otrăvuri
Săruri, prafuri de stricnină
Şi te-asigură şi dânsul,
Că tot clorul e de vină.

Când plăteşti ca să te'ndrepte
Şi mai rău te'nbolnăveşte
Cine credeţi că-i la mijloc?
Numai clorul pătimeşte.

Dacă vinul la bodegă
Ţi se pare botezat
Sare iute cârciumarul:
Numai cloru-i vinovat.

Dacă se'nmulţesc stiliştii
De'ngrozesc ţara şi statul
S'a găsit la urma urmei
Că tot cloru-i vinovatul.

Căci nu le-a plăcut aghiazma
Ce-i cu apă clorinată
Şi lăsându-se de lege
S'au făcut stilişti pe dată.

De se sparge o conductă
Şi inundă apa'n stradă
Este sigur că'n anchetă,
Clorul „mesa" o să cadă.

Şi acum, dacă nu ninge
Cum ningea frumos odată,
E din cauză că apa
E sărmana, clorinată.

Dacă cetăţeanul trage
Fără saţ din poloboc,
E din cauză că apa
N'o mai poate bea de loc.

Şi nevasta de te'nşeală
Şi mai dă la altul dorul,
De gândeşti, vezi că la mijloc
Vinovatul e tot clorul.

De se'ntâmplă sinucideri
Mai de sus sau din popor,
Analiza stabileşte
Că e vorba tot de clor.

Chiar şi'n crimele de seamă
Sau în bestial amor
Se constată c'autorul
Era năucit de clor.

Şi dacă poeţi, noştri
Sunt din ce în ce mai trişti
Şi scriu versuri dezolante,
Cloru-i face pesimişti.

Dar de ce să'ntindem vorba
Când se ştie domnilor,
Că nenorocirea toată
Ni se trage dela clor.

Chiar şi versurile-aceste
Faptu'l vede şi un chior
Că's născute (vai de ele)
Tot din blestematul clor.

Cum, acum lemnele nu se cumpără decât de la 5 Kgr. în jos, faptul a părut suspect.

Consiliul medical va aviza.

VINERI

Naţional-ţărăniştii au ţinut o întrunire spre a se examina situaţia.

Constatându-se că în urma cazului Constantinescu „situaţia este schimbată" şi guvernul compromis, s'a renunţat la atacurile împotriva liberalilor deoarece succesiunea e asigurată.

*

S'a stabilit că asasinul Constantinescu era nebun complect, deoarece s'a găsit în biblioteca lui toate piesele d-lui Iorga şi criticele d-lui Carol Drimer.

SÂMBĂTĂ

Când termin aceste rânduri, afară ninge.

Nu ştiu cum va fi timpul peste zi, dar cred că se va lăsa ger mare, de vreme ce meteorologii au anunţat un val de căldură.

Secretul femeiei frumoase? Crema Khasya!

Depozit: Farmacia Pollak

Str. Ştefan cel Mare. Telefon 235

Fabrica „Ţesătura-Iaşi" la 25 ani de activitate

Industria de proporţii occidentale care e „ŢESĂTURA-IAŞI", a împlinit de curând 25 de ani de activitate.

Răsfoind albumul de exemplară ţinută — ca tot ce ese din iniţiativa conducerei acestei fabrici în fruntea căruia se află d. *I. Ehrlich* — parcurgem şi etapele prin care a trecut această industrie, de mâna întâi, nu numai în regiune, ci şi pe ţară,

O industrie care marchează în actualele conjuncturi nesigure, o evoluţie atât de fericită, desigur că are şi conducători eminenţi în d-nii: I. Ehrlich, I. Goldştein şi Ciobanu.

*

Din paginile ilustrate admirabil ale „Albumului Jubiliar" editat special cu acest prilej, se desprind cifre şi date asupra activităţii „Ţesăturei"-Iaşi, nu numai în domeniul strict al fabricatelor sale — care au cucerit demult piaţa Românieici şi în materia asistenţei sociale, a regimului excepţional de îngrijire şi confort, oferit sutelor de lucrători şi salariaţi, în căminurile şi în localurile special clădite, în incinta fabricei.

In încheere, subliniem din nou că jubileul de 25 ani al „Ţesăturei" nu este numai al acesteia, ci şi al industriei româneşti de specialitate.

REX.

x **A fi frumoasă şi atrăgătoare** este problema ce rezolvă **Crema Miraculoasă.** Această cremă distruge petele şi coşurile de pe obraz, albeşte şi catifelează pielea dându-i un parfum delicios. Depozit Farmacia Dr. Ratianu Str. Cuza-Vodă 48.

V'aţi intoxicat? Luaţi îndată Pilule de Slănic

Colaborarea româno-franceză

Misiunea militară franceză, în fruntea cu generalul Mittelhauser, care a vizitat recent Bucureştii şi a participat la serbările naţionale de la 1 Decembrie.

Un nou ateneu în Iaşi

In cartierul Sărăriei lângă biserica Sf. Hara'ambie, s'a ridicat un nou ateneu popular numit „Ateneul Dr. C. Anghelescu". El s'a sfinţit în ziua de N-brie a. c. cu prilejul deschiderei congresului general al clerului din ţară de faţă fiind IPS. Mitropolit Nicodim, d-l Iamandi, ministrul Cultelor, 3 episcopi şi alte autorităţi locale.

In ziua de Duminică 29 Noembrie a. c., atenul şi-a început activitatea. A avut loc prima şezătoare culturală, onorată de prezenţa IPSf. Mitropolit Nicodim, când a conferenţiat cu pricepere şi căldură păr. Valeriu Iordăchescu, prof. universitar, în faţa unei săli arhipline.

Atât la sfinţire cât şi la prima şezătoare IPSf. Mitropolit Nicodim şi-a spus cuvântul înţelept.

Un ateneu sub streaşina bisericii, n'are nici o biserică din Iaşi. Inceput în 1927, el e opera de continuă stradanie, de perseverenţă, răbdare, curaj şi dragoste de popor a preotului paroh Gh. Niculea, profesor şi fost protoiereu. A avut norocul să fie înţeles şi sprijinit de o mână de oameni de bine: epitropi, consilieri parohiali, ş. a. Desigur, fără ajutoarele băneşti căpătate de la primăria şi prelectura locală, precum şi de la centru, frumoasa clădire a ateneului ar fi rămas neterminată. In bună parte, firesţe meritul revine preotului paroh al bisericii Sf. Haralambie, care a înţăles, ca un lucru odată început să fie şi terminat. Prin energie şi stăruinţă însă, el şi-a văzut visul cu ochii. La carte zice, că „vrednic este lucrătorul de plata sa".

I s'au adresat cuvinte de sus, de binemeritată laudă.

Situat între biserică şi şcoala primară „Spiru Haret", ateneul va fi o tribună, de unde, sub auspiciile bisericii, se va răspândi lumina în sufletele poporănilor ca şi în ale acelor ce-l vor frequenta. Biblioteca şi dispensarul cu farmacia şi vizitele medicale gratuite îl complectează. Roadele acestei opere se vor vedea treptat. Când vor amuţi patimile, se va recunoaşte pe deaîntregul meritul celui ce l-a-înfăptuit.

Noi felicităm din suflet pe vrednicul păstor şi dorim, ca opera sa: ateneul să, să trăească să crească şi să înflorească.

N. H.

Almanahul Iaşilor pe 1937

Doi tineri şi sârguincioşi publicişti ieşenii, d-nii S. Săulescu şi Cl. Dunăreanu, au făcut să apară un simpatic almanah al Iaşilor pe anul 1937.

E o lucrare destul de bine închegată şi care se citeşte cu multă plăcere.

La partea literară colaborează d-nii Gr. Trancu-Iaşi, M. Gr. Constantinescu, Carol Drimer, Maur Săveneanu, A. G. Delafântânele, V. V. Cărăuşu, Cosma Damian, Jean Pascal, Carpen, Aureliu Corlat, N. Gavrilaşi, etc.

Schiţe, versuri şi articole informează pe cititor asupra mişcării culturale ieşene şi oferă totodată un material beletristic de frumoasă ţinută.

Publicaţii bisericeşti

„Mitropolia Moldovei"

A apărut excelenta revistă oficială a Arhiepiscopiei Iaşilor, „Mitropolia Moldovei" pe luna Noembrie.

Revista cuprinde importantele discursuri ale IPS. Nicodem şi d. ministru V. Iamandi, rostite la congresul general preoţesc, precum şi o frumoasă dare de seamă asupra inaugurării Ateneului „Dr. C. Angelescu".

Semnează apoi articole interesante ierodiaconul Vasile Gh. Vasilache, d. Artur Gorovei, diacon Ilie Gheorghiţă, d. Anania Roşca, diacon C. Popescu Vegheru etc.

„Mitropolia Moldovei" apare în condiţiuni ireproşabile atât din punct de vedere redacţional, cât şi tehnic.

Secretariatul de redacţie îl deţine P. C. ieromonah Vasile Vasilache, un iscusit mânuitor de condei.

*

„Credinţa Noastră" este titlul unei gazete bisericeşti ce apare la Bălţi sub direcţia d-lui I. Buzdugan şi cu preţiosul concurs al preoţilor: B. Babcenco şi protopop P. Gheorghian.

Părintele B. Babcenco semnează articole documentate asupra diferitelor probleme ce preocupă biserica ortodoxă. S

O NOUĂ PUDRĂ "IMPERMEABILĂ" CU 4 EFECTE

1. Impermeabilă, prin urmare cea mai bună pudră pentru stradă
2. Nu face nici pastă nici pete, prin urmare cea mai bună pudră pentru casă.
3. O pudră ce ţine toată ziua, fiind amestecată cu Spumă de Cremă.
4. O pudră care înlătură luciul nasului şi al obrazului şi menţine pielea fragedă şi tânără, fiindcă conţine Spumă de Cremă.

„Impermeabilă", prin urmare cea mai bună pudră de obraz pentru stradă.

Pudraţi-vă degetul cu această pudră şi muiaţi-l într'un pahar cu apă, scoateţi-l afară şi degetul Dv. rămâne uscat. Pudra aceasta ţine chiar în timpul transpiraţiei la dans, prin ploaie şi la băi de mare. Nu conţine particule cleioase care ar putea să intre în porii pielei unde, umflându-se, ar produce pori dilataţi, coşuri şi alte defecte ale pielei. 5.000.000 de fete drăgălaşe şi bunici frumoase întrebuinţează această pudră în fiecare dimineaţă. Cereţi Pudra Tokalon amestecată cu Spumă de Cremă, celebra Pudră de Paris, care înlătură porii dilataţi. Se garantează succesul deplin, altfel se restitue banii. De vânzare la toate farmaciile, drogheriile şi parfumeriile din ţară.

RADIO INGELEN 1937

Scala Geografică— O minune în arta radiofoniei. Tonalitatea, rezonanţa şi selectivitatea la perfecţie.

Se vinde şi în rate la

Fraţii Hirschensohn

Str. Ştefan cel Mare No. 2

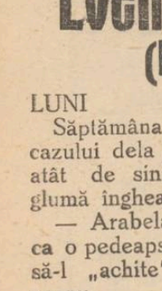

Laptele hrăneşte, cafeaua are gust bun.

Cafeaua cu lapte este asadar un aliment hrănitor foarte gustos. In caz că încă nu o cunoaşteţi, încercaţi o odată. Este ceva foarte bun, dar mai cu seamă la cafeaua cu lapte trebue adăugat Franck.

Franck-Adaus la cafea... care trebue adăugat.

PURTAŢI

1924 B.I.R.Co RIGA

RIGA QUADRAT

MARCA MONDIALĂ

Vizitaţi magazinul **Quadrat**

Depozitul fabricei de galoşi şi şoşoni

Str. Ştefan cel Mare 15

(alături de Banca Emanoil Marcovici)

Evenimentele săptămânei

(Hronic fără pretenţie)

LUNI

Săptămâna începe sub groaza cazului dela Bucureşti, care e atât de sinistru încât orice glumă îngheaţă pe buze.

— Arabela a fost achitată ca o pedeapsă că ea n'a reuşit să-l „achite" pe Vodă-Timoceanu.

— La Bacău, Coroi ţine tirade împotriva presei, fiind în această privinţă de acord cu d. ministru Djuvara.

*

In Spania naţionaliştii au înaintat la sud cu 1,40 m. şi s'au retras la nord cu 1,25 m.

Au mai căzut în luptă doi soldaţi şi 30 de tankuri sovietice.

MARŢI

S'a jucat la Trianon piesa „Dumnezeu să-l ierte", fiind vorba despre bugetul pe 1936.

D. av. Basil Lupu, apreciatul compositor muzical, s'a plâns poliţiei că cineva din sală i-a şterpelit portmoneul.

Se crede că punga distinsului meloman a fost sustrasă pe stradă, deoarece d-sa a fost singurul spectator la „Dumnezeu să-l ierte".

In faţa acestei explicaţii, d. Basil Lupu. n'a putut decât să zică:

— Dumnezeu s'o ierte! (E vorba despre pungă).

*

Se crede că d. Iancu Botez va fi numit în comitetul pentru combaterea stilismului, deoarece d-sa mai are un sfert de oră liber pe săptămână.

Secretarul d-sale va fi d. Fred Şaraga.

MERCURI

Dl. Gh. Tătărescu a cerut telegrafic Teatrului Naţional din Iaşi să-i trimită partitura piesei „Numai din iubire" spre a fi executată, cu ocazia Sf. Sărbători, de către corul guvernului la fereastra d-lui Dinu Brăteanu.

*

Hoţul care a furat portmoneul d-lui av. Basil Lupu s'a predat singur poliţiei.

El a declarat că a găsit printre acte o compoziţie muzicală a talentatului muzician şi descifrind-o i s'a făcut milă de păgubaş.

JOI

D. Costică Argetoianu ţipă peste tot că ne trebue un guvern de oameni cinstiţi.

Partizanii d-sale se miră de acest fapt, căci ei sperau într'un guvern în care să intre şi şeful lor.

*

A început să se scumpească tabla de zinc.

Se afirmă că aceasta, în urma hotărârei guvernului de a scoate o nouă emisiune monetară.

*

A fost transportat la Socola locuitorul Ion Ciucălete, care a dat semne de nebunie.

El s'a dus la un depozit de lemne şi a vrut să cumpere dintr'o dată 50 de Kg. lemn fag.

ANUL XXXIII No. 8904

ABONAMENTE

Lei 350 . . . . pe un an
„ 180 . . . . „ 6 luni
„ 90 . . . . „ 3 luni
„ 35 . . . . „ 1 lună
„ 1000 . Instituții publice

ATELIERILE TIPOGRAFICE
IAȘI STR. LĂPUȘNEANU 37

Telefoane { Redacția 391 / Administrația 394 / Serviciul de noapte 367

1 LEU

OPINIA

Ziar popular cotidian

MARȚI 8 DECEMBRIE 1936

BIBLIOTECA FUNDAȚIUNILOR REGELE FERDINAND I

Premii gratuite

OPINIA

Bon No. 58

Seria 68-a

Si Germania s'a declarat

împotriva revizionismului maghiar

Cunoscutul articol a l d-lui Alfred Rosenberg în chestia revizionismului italo-maghiar, era cam nebulos și nu îngăduia concluzii precise. Acest articol este acum clarificat cu totul de către presa germană, în sensul că: *Germania se arată protivnică revizuirilor pretinse de Ungaria.*

Principalele ziare ale Reichului se ocupă despre demonstrațiunea națională și anti-revizionistă care s'a făcut la București în ziua de 1 Decembre, și relevă solidaritatea Micei Înțelegeri în hotărârea de a respinge revizionismul unguresc.

Presa germană arată simpatie acestei mișcări și publică date statistice care dovedesc superioritatea etnică covârșitoare a românilor în Transilvania.

Presa germană scoate în evidență și participarea misiunei militare franceze la demonstrația dela 1 Decembrie, trăgând concluzia că și Franța s'a declarat astfel protivnică atitudinei filo-maghiare a Italiei.

E deci vădit că scopurile politice ale Germaniei nu se potrivesc cu scopurile italiene. Și din această pricină Germania combate revizionismul italo-maghiar

Indiferent de alte complexități politice și de regimul intern al Reichului, noi Românii avem dreptul să ne bucurăm și datoria să tragem folos din această atitudine germană, invocând în favoarea cauzei noastre drepte, și punctul de vedere exprimat de o mare putere de însemnătatea Germaniei.

LR.

Calvarul Madridului

Republicanii rezistă la Madrid cu o îndârjire neașteptată. Luptele la marginea orașului durează de o lună de zile. Cele două armate îndușmănite, se macină pe loc, iar frumoasa capitală spaniolă se ruinează zi cu zi.

In Madrid este permanentă efervescență, cu aprovizionările și transporturile de miliției spre front (cum se vede în clișeu).

Noul cod penal

și jurămintele politice depuse în fața preoților

In ultimii ani, prin încetățenirea unor moravuri politice cu totul noui, s'a urmărit amestecul direct al Bisericii în politica militantă.

Nu-i vorba de înregimentarea preoților în cluburile politice. Această înregimentare e veche. Ci s'a urmărit ceva mai mult: întrebuințarea prestigiului spiritual al religiei, în interes politic.

In acest sens, s'a inventat depunerea jurământului politic, de credință, în fața altarului, cu pecetluire făcută de preot.

Așa au procedat întâi formațiunile de dreapta extremă. Apoi obiceiul a fost adoptat și de partidele zise de guvernământ, pentru diverse „gărzi", sau organizațiuni de tineret.

*

Noul cod penal (care intră în vigoare la 1 Ianuar) pune capăt jurămintelor politice în fața preotului, — făcând din acest act un delict pentru care preotul este pedepsit.

Chestiunea aceasta e tratată în capitolul VI al Titlului VI, sub titulatura: „crime și delicte în contra liniștei publice", Iată articolele respective:

ART. 349. — Orce preot, călugăr sau predicator al unui cult care în adunările credincioșilor sau cu ocazia slujbei sale religioase, rostește o cuvântare prin care amenință pe credincioși cu pedepse spirituale, dacă se vor supune autorităților sau legilor, ori le acordă sau promite beneficii spirituale, dacă nu se vor supune, **sau cari leagă prin jurământ, luat individual sau colectiv, pe enoriași să urmeze anume credințe politice,** comite delictul de abuz de putere spirituală și se pedepsește cu închisoare corecțională dela 6 luni la 2 ani când instigarea n'a fost urmată de efect; iar dacă a dat naștere la nesupunere, se pedepsește cu închisoare corecțională dela unu la 2 ani.

Cind această nesupunere a condus la o rebeliune ce ar da loc la aplicarea de pedepse mai aspre în contra unuia sau mai multora dintre culpabili, ministrul cultului se pedepsește cu aceleași pedepse.

Art. 350—Pedeapsa prevăzută de art. 349 se aplică ministrului cultului și în cazul cind delictul de mai sus s'a comis prin scris, sub formă de instrucții pastorale, sau prin răspindirea de publicațiuni.

Art. 351 Orice ministru al unui cult care, prin mijloacele arătate în articolele precedente, face propagandă pentru a provoca ura unei naționalități sau confesiuni religioase recunoscute de Stat, în contra alteia, comite *delictul de învrăjbire confesională* și se pedepsește cu închisoare corecțională de la 6 luni la 2 ani, și amendă dela 3000 la 10,000 lei.

*

Subliniem că interzicerea jurământului așa cum prevede art. 349, nu exista în vechiul cod penal. Este o inovație a noului cod.

Și tot o inovație a noului cod este delictul de „învrăjbire confesională".

Așa dar, dela 1 Ianuar înainte, nu vor mai fi posibile anumite acte și atitudini pe care le obișnuiau unii preoți.

REP.

Urme arheologice de viață a Sciților

în regiunea nordică a munților Urali

Arheologii ruși au cercetat o colonie a unei națiuni foarte vechi care a trăit în vremuri îndepărtate în regiunea siberiană Salegard, care se află pe malul apei Oby. Cu prilejul săpăturilor din anul trecut în imprejurul Salegardului, s'au descoperit obiecte artistice, care mărturisesc nivelul material al culturii locuitorilor acelui ținut.

Anul acesta săpăturile au fost continuate și la o depărtare de 40 km. de Salegard s'au mai găsit o serie de obiecte a căror vechime se poate ușor constata. In ambele locuri s'au descoperit peste 36.000 obiecte purtând pecetea culturii scitice.

Săpăturile întreprinse mai dovedesc că în vremuri străvechi, animalele și plantele din acea regiune au fost altele decât cele care cresc azi. Oasele păsărilor și animalelor găsite, mărturisesc că, acolo, unde azi se întinde o nesfârșită tundră, exista pe vremuri o bogată vegetație. Ce fel de popor a fost acela care a trăit prin acele părți, nu se poate încă preciza. Dar — după cum am spus — sânt urme ale sciților care au trăit mai târziu prin părțile noastre moldovenești.

Un păcat vechiu:

„FORMALISMUL"

(Pacostea cu carnetele C.F.R. pentru studenți)

Ca în toți anii, s'a luat dispoziție și anul acesta să se elibereze carnete pe C. F. R. pentru studențimea noastră cât și pentru elevii școlilor secundare.

Cum mă bucur încă de acest drept, pentru ultimul an de studii, am căutat să beneficiez de acest avantaj,— dacă se mai poate numi astfel, în urma dispozițiunilor luate.

In trecut, se proceda astfel de către studentul ieșean dornic să călătorească cinstit și cu jumătate de bilet. Achitam în primele zile ale lui Decembrie suma de 25 lei la un birou al C. F. R.-ului; chitanța și fotografia le depuneam la secretariatul facultății respective și în câteva zile, aveam carnetele gata.

Anul acesta, lucrurile s'au schimbat.

Dacă vrei să devii iarăși posesorul unui carnet C.F.R. lucrurile sunt cam incurcate.

Te prezinți la facultatea respectivă, de unde te îndreaptă spre administrația financiară. Te duci și urci scările institutiei spre care privește bronzul lui G. G. Mârzescu. Abia intrat, afli că aceasta e administrația de constatare și că pentru carnetele studențești de C. F. R., trebuie să te prezinți la a doua administrație financiară, de încasări și plăți. Deci întinde-o pe jos, dacă nu ai 4 lei în buzunar pentru tramvai, până la palat.

Ajuns, te înghesui în fața unei mese, unde mai mult de 60-70 studenți și studente așteaptă. De unde credeai că vei plăti cei 40 de lei și contra chitanță ai terminat, afli că e nevoie de o cerere către dl. Administrator. Dar cererea are și ea cântecul ei; trebuește neapărat timbrată, că doar nu degeaba e cerere... mă rog! Alergi la ghișeul cu timbre; și cu cererea în regulă, te înghesui iarăși în fața mesei, unde, un funcționar (unul singur!) lucrează cu nădușeli. Când a dat D-zeu și ai răzbătut până la el, constați cu dezolare că ți-o respinge, retezânduți-o scurt:

— Trebuie pusă întâi viza!

Cetățean pașnic și care trebuie să deie exemplu celorlalți, te supui și în speranța că vei câștiga iar rândul la plată, alergi la alt ghișeu, unde un domn funcționar „iți pune viza"... o stampilă strâmbă peste timbrele depe cerere, care de acum nu mai sunt bune de nimic. Cu cererea „vizată", aștepți iar înghesuindu-te în fața mesei lungi și inguste:

— Poftiți vă rog, am vizat-o...

Funcționarul iți ia cererea „vizată" și 40 lei, și-ți aruncă grăbit.

Treceți mâine, pentru a ridica recipisa.

A doua zi, te prezinți la un alt ghișeu (al treilea) și de data aceasta, fără cerere timbrată și vizată, primești o chitanță pe care un alt funcționar de ar fi lucrat odată cu cel ce încasează banii, putea să ți-o libereze într'un minut scutindu-te de alt drum până la palat.

Cu recipisa aceasta te îndrepți spre gară, apostolește sau cu tramvaiul, după putere. Ajuns aici, nu răsufli bine, când afli că trebuie să te

(Continuarea în pagina 2-a)

Din toată lumea

Moștenirea lui Sir Bazil Zaharoff

O agenție telegrafică anunță că Ducesa de Villa Franca, fosta soție a lui Sir Bazil Zaharoff, a anunțat că va depune la dispoziția guvernului naționalist din Burgos, întreaga avere rămasă de pe urma misteriosului fabricant de tunuri.

Așa dar, grozăviile nemaipomenite ce se desfășoară în peninsula iberică, vor continua mai departe grație acestei macabre donațiuni cifrată la peste 20 miliarde lei.

Desigur că alte femei, aflate în posesia unei moșteniri atât de fantastice, ar fi procedat cu totul altfel. Sunt multe răni de tămăduit în această lume plină de suferințe...

Dar vedeți dv., Ducesa de Villa Franca este spaniolă. In vinele ei clocotește sângele fierbinte al Conchitelor care timp de secole au exultat la spectacolul sângeros al luptelor din arene...

m. c.

§§

Olimpiada din 1940

In Japonia au început pregătiri febrile în vederea desfășurării jocurilor olimpice ce vor avea loc la Tokio în anul 1940.

Guvernul nipon a și acordat un prim fond de 450 milioane lei, pentru începerea amenajărilor olimpice.

Stadionul principal va întrece cu mult în măreție pe cel dela Berlin.

Piscina, în care se vor desfășura jocurile și sporturile nautice, va putea cuprinde 30 mii de locuri.

Japonia intenționează să dea Olimpiadei din 1949 proporții extraordinar de grandioase. Și-au anunțat participarea aproape toate statele din lume.

§§

Un menaj original...

Acum trei ani s'a căsătorit la Londra o tânără pereche: John Cardle și Elisabeth Muller.

N'au trecut nici două luni dela oficierea cununiei, și tinerii soți au început să se certe. Zilnic cuvinte tari și chiar bruscări violente. Când au văzut că lucrurile iau o întorsătură periculoasă, John și Elisabeth au convenit să trăiască mai departe împreună, dar să nu-și vorbească deloc, unul altuia. Zis și făcut.

Intr'adevăr, timp de trei ani soții Cardle n'au schimbat un cuvânt. Mereu în aceiaș locuință, mâncau la aceiaș masă, se duceau la Cinematograf, teatru, plimbare, tăcuți, de par'că nici nu s'ar fi cunoscut.

Tăcerea are însă o limită. Mai ales la femei. Deaceia d-na Cardle a intentat acțiune de divors.

Și când Tribunalul a pronunțat despărțirea, d-na Cardle a scos o exclamație de ușurare...

§§

Câteva cifre din Rusia-Sovietică

Ziarul sovietic „Pravda" a publicat decurând câteva date interesante cu privire la proprietățile republicei rusești.

Suprafața Rusiei Sovietice e de 21.353.000 km. p. adică a șasa parte din suprafața întreagă a globului.

Cursul a 40 ape sovietice atinge lungimea de 76,706 km. Lungimea căilor ferate aflate în exploatare sunt de circa 86 mii de kilometri.

Rusia dispune de 22.148 mașini și diferite locomotive; 590.843 vagoane de marfă și 32.929 vagoane de persoane. Flota fluvială dispune de 3070 vase de apă și 6507 vapoare de război. Flota de mare posedă 402 vase comerciale și de persoane.

Linia aeriană a aviației sovietice civilă e de 90.700 kilometri.

In republica roșie funcționează 164.081 școli primare și secundare 2572 școli technice, 716 facultăți, 595 școli superioare și 794 institute științifice. Apar peste 10 mii ziare și publicații.

In Rusia sunt 724 teatre și circuri, 28.600 cinematografe și 67 posturi de radio.

CETIȚI IN PAG. IV-a ULTIMA ORA

In actualitate

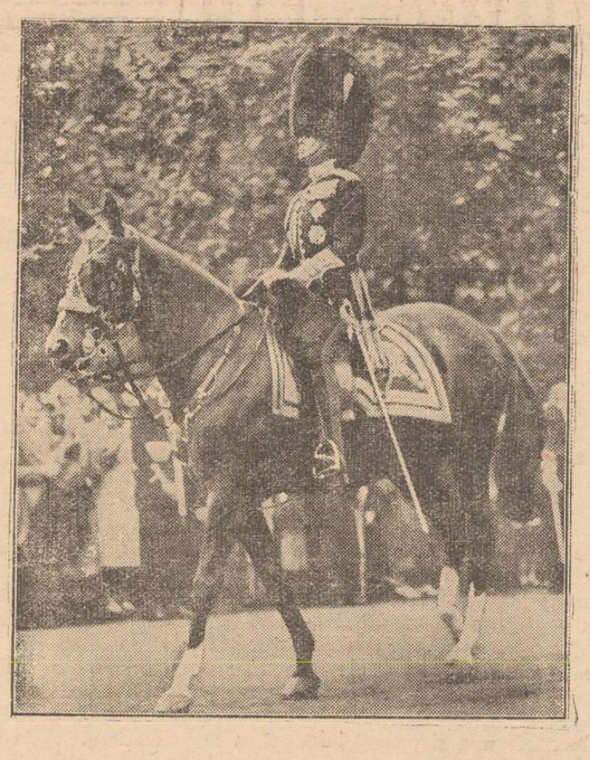

Cea mai nouă fotografie a Regelui Eduard VIII al Angliei. Suveranul britanic în uniformă de grenadir de gardă, la o serbare care a avut loc recent în Londra.

Interese politice contrare, ale Italiei și Germaniei

Fiecare din aceste două țări caută să-și atragă prietenia Jugoslaviei

Ziarul londonez „Evening Standard" a arătat decurând că toate drumurile diplomației europene duc ...spre Jugoslavia. Chiar dacă nu am socoti lucrul acesta ca adevărat, având în vedere mulțimea problemelor politice din Europa care n'au nici o legătură cu Jugoslavia, totuși acesta din urmă s'a găsit de nenumărate ori in centrul preocupărilor unor cabinete europene.

Și ziarul „Times" constată că Jugoslavia este azi țara cea mai căutată. De la un timp, Italia și Germania face sforțări să-și apropie Jugoslavia. Presa engleză amintește că mai ales Italia e foarte sensibilă la cele ce se întâmplă în Jugoslavia, de la vizita regelui Eduard pe coasta Dalmației.

Italia s'a grăbit să încheie cu Jugoslavia o convenție comercială, care a întrecut așteptările jugoslave. Pe de altă parte Italia și-a sporit importul din Jugoslavia cu 45 la sută și asta pentru ca Jugoslavia să nu sufere de pe urma devalorizării lirei. In fine presa italiană a început să scrie despre apropierea cu Jugoslavia.

In același timp, cu prilejul negocierilor comerciale de la Drezda, Germania a căutat de asemenea să satisfacă cerințele jugoslave. A promis, de pildă, că va acorda în fiecare an 6 milioane mărci pentru turismul în Jugoslavia; va asigura buna funcționare a importului german din Jugoslavia și va spori cu 420 milioane dinari cumpărarea produselor agricole, astfel că exportul Jugoslaviei în Germania se ridică anual la aproape un miliard dinari. Pentru cele

(Continuarea în pag. 2-a)

Descoperirea senzațională a unui medic

Readuce tinerețea pielei veștejite și sbârcite

Un jurnal medical din Viena anunță ultimul triumf al științei care uimește lumea întreagă. S'a găsit nu numai *cauza* sbârciturilor, ci și *remediul contra lor.* Mame și chiar bunice pot recăpăta tenul fraged și limpede de fată tânără. Femei de 50 și 60 de ani pot recâștiga pielea netedă și fără sbârcituri ale tinereței. Sbârciturile se produc din cauza că, înbătrânind, pielea pierde niște elemente vitale și nutritive. Acum aceste elemente se extrag din animale tinere, alese cu îngrijire. Nutrind pielea umană, ele o fac fragedă și tânără din nou. Acestea sunt rezultatele uimitoare ale cercetărilor făcute la Universitatea din Viena sub conducerea Profesorului Dr. Stejskal. Drep ul exclusiv de exploatare a descoperirei profesorului a fost dobândit de Tokalon pentru o sumă colosală. Extractul din celule vii de piele, numit Biocel, se găsește numai în Crema Tokalon culoarea roză, celebra Cremă de Paris. In cursul experiențelor făcute, prin spitale asupra unor femei de 60—70 de ani, sbârciturile au dispărut în timp de 6 săptămâni (vezi Jurnalul Medical din Viena).

Aplicați în fiecare seară Crema Tokalon Aliment pentru piele. Ea nutrește și reîntinerește pielea pe când dormiți. Sbârciturile dispar în curând. Peste câteva săptămâni veți arăta cu ani de zile mai tânără. Ziua întrebuințați Crema Tokalon, culoarea albă, neunsuroasă, care disolvă coșurile, înlătură porii dilatați și face pielea cea mai aspră și întunecată moale, albă și netedă. Se garantează rezultate satisfăcătoare, altfel se restituie banii.

Nașterea și moartea

Nașterea este un fenomen al naturei, moartea deasemenea: dar nașterea înseamnă creație și viață, pe când moartea distrugere și resemnare. Știința realizează zilnic victorii asupra morții. Luptă contra boalelor și prelungește viața.

Nu de mult savanții americani au reușit să extragă dintr'o plantă medicinală preparatul Gastro D. cu ajutorul căruia au redat sănătatea milioanelor de bolnavi de intestine și stomac, rinichi și ficat.

Cereți Gastro D. la toate farmaciile și drogheriile din țară, sau prin mandat poștal de lei 130 de Farmacia Thoiss, Calea Victoriei No 124, București.

Moartea prin asfixiere!

In fiecare an, la începutul și în timpul iernei, se înregistrează zeci de mii de cazuri de decese prin asfixiere, mai cu seamă la copii și la bătrâni. Epidemiile de gripă, de tusă convulsivă, de bronșită se complică adesea cu grave broncho-pneumonii, care, din pricina flegmei abundente depusă în bronchii, imobilizează funcțiunea plămânilor și provoacă asfixierea. Pentru preîntâmpinarea accidentelor mortale se recomandă „Phedrosan" care dă în aceste cazuri rezultate excelente. Căci „Phedrosan"-ul, pe lângă faptul că este un desăvârșit antiseptic și antitermic, conține siropul Desessartz care fluidifică secrețiunile cronice și degajează suprafața pulmonilor, —benzoatul de sodiu: care lichefiază secrețiunile groase, ușurând expectorația,—bromoformul, bromura de sodiu și tr. Dosera: care calmează tusea și starea de agitație a bolnavului, apoi benzoatul de sodiu, thiocolul, siropul tolu și ephedrina. Indicat în bronșite, gripă pulmonară, tusă convulsivă, astmă, tuberculoză pulmonară, siropul „Phedrosan" e suveran în toate bolile căilor respiratorii.

Marele tenor al lumii

JOSEPH SCHMIDT

va da un singur extraordinar

CONCERT

cu un program complect nou și ales

Marți 15 Dec.

orele 9 seara

la Marele Teatru

Trianon

Biletele s'au pus în vânzare la cassa Teatrului Trianon.

TABLOUL

Der Berliner Congress 1878

original, se află de vânzare la Hotel Europa, C. Langa

Ați încărunțit? „Pigmentol" vă redă culoarea naturală a părului.

Depozit: Farmacia Pollak

Str. Ștefan cel Mare. Telefon 235

V'ați stricat stomacul? Luați pilule de Slănic

CINEMA SIDOLI

Astăzi și în zilele următoare De la ora 3 fără întrerupere până la 12 jum. 2 mari filme 2 mari premiere cu prețurile cele mai reduse

Cel mai bun film francez de

spionaj contra spionaj

Lupii între ei

regisat de Leon Mathot cu: Réné Saint Cyr, Jules Bery Pierre Magnier, Suzana Désprès, Pierre Renoir.

Al 2-lea film

VICTORIA

o superbă romanță de dragoste

Complectare: JURNAL SONOR CENTURY

DOCTORUL

M. OIVID

șeful secției ortopedice a Spit. Israelit

Consultă și operează: Maladiile oaselor și ale încheeturilor, Fracturi și luxații, Tuberculoză osoasă și a coloanei vertebrale, diformitățile membrelor și ale coloanei vertebrale înăscute și dobândite paraliziile musculare, luxația șoldului etc. Tratamentul piciorului plat dureros cu Einlagen, Proteze, bandaje și aparate ortopedice

Röntgen diagnostic (Raze X) Radiografie — Radioscopie (ȘI LA DOMICILIU)

Consult. 3—6

Str. Elena Doamna 27 Iași

Al constipației inamic E pilula de Slănic.

CINEMA PHOENIX

Astăzi până Duminică Prețurile cele mai eftine

13, 10 și 8 lei

se reprezintă

Vârsta periculoasă

O interesantă problemă socială redată fidel pe ecran.

Al doilea film

ASASINUL

cu CHARLES BOYER și GINA MANES

Complectare: SILLY SIMPHONIE

V'ați intoxicat? Luați îndată Pilule de Slănic

cutii originale cu 2 tablete

Demiuri și Paltoane

de damă, eleganțe

începând de'a **lei 2500** la marele magazin

FANTASIO

RADIO INGELEN 1937

Scala Geografică— O minune în arta radiofoniei. Tonalitatea, rezonanța și selectivitatea la perfecție.

Se vinde și în rate la

Frații Hirschensohn

Str. Ștefan cel Mare No. 2

Călătorii confortabile și eftine spre TURCIA GRECIA SIRIA EGIPT PALESTINA organizează săptămânal

ORT Organizația Română de Turism s.a.r. Reprezentanța Serv. Maritim Român

București Bd. Take Ionescu 3. Telefon 4.41.65

AGENȚII IN INTREAGA ȚARA. 1

Mare DESFACERE DE GALOȘI ȘI ȘOȘONI

Prețuri extrem de eftine

Incepând dela

75 lei perechea

Str. Cuza-Vodă 1

Piața Cucu

Cinema Roxy - Astăsi până Duminică inclusiv

Două premiere la Iași de o reală valoare artistică

NU SUNT VINOVAT

cu WARNER BAXTER și GLORIA STUART

Al doilea film

HOTEL SAVOIA 217

cu marele artist HANS ALBERS. SILY SIMPHONIE și JURNALUL complectări.

Palatul de Justiție

Știri de la parchet

Agent comercial acționat pentru abuz de încredere. —Parchetul a emis rechizitor de dare în judecată a d-lui Iosef Șapsa din str. Cucu 47, învinuit de abuz de încredere.

Iosef Șapsa era agent comercial al fabricei „Podsudek" din Cernăuți, și în această calitate ar fi încasat o sumă de bani, pe care n'a remis-o întreprinderei pe care o reprezenta,

Dosarul a fost trimis spre judecare, la Tribunal.

*

Tot pentru abuz de încredere, a fost trimis în judecată Vanea Zagorniuc din Orhei. Acesta era funcționar la biroul de expediție Auto-Rapid al d-lui I. Kaufman din Str. C. Negri și și-a însușit o sumă de bani ce i-a fost încredințată.

*

Caz de substituire.— Parchetul local a primit din partea justiției din Buzău dosarul cuprizând reclamația d-nei prof. Maricela Constantinescu din Iași str. Vovidenie, în contra d-nei Mariette Ghiorghiu directoarea liceului de fete „Dr. C. Angelescu" din Buzău, pe care o acuză de substituire de persoane.

*

Cerere de eliberare respinsă. — Judecătorul de instrucție a respins cererea de eliberare introdusă de femeia Maria Carol din Storojinet, fosta servă a d-lui Grosman din str. Cuza-Vodă, arestată pentru faptul că ar fi încercat să încendieze imobilul în care a fost situată Banca Moldova.

*

Iar agenții fiscali.—D. Dimitrie Dimitriu din str. Libertății, s'a plâns justiției că în lipsa lui de acasă, soția sa ar fi fost insultată și amenințată de agentul perceptor dela fisc d. Leonida Răzleț.

Dela Tribunal

Amendă anuală — Tribunalul secția 4 a anulat procesul-verbal dresat de d. controlor fiscal Culianu prin care comerciantul I. Iacob din Copou a fost amendat la plata sumei de 40 mii lei, contravențiune la lege spectacolelor.

Comerciantul apelant a fost susținut în instanță de d. av. Milton Gh, Lehrer.

*

Proces cambial—Comerciantul Iancu Elias din București str. Lirei, a făcut apel la Tribunal în contra hotărârei jud. Ocol II, prin care i s'a respins contestația făcută în contra urmăririi întreprinsă împotriva d-sale de comerciantul ieșan Moritz Kleper cu domiciliul în str. Ștefan cel Mare, în baza unei hotărâri cambiale.

Apelantul susține că polițe'e in cauză sunt de drept nule.

*

Condamnat pentru abuz de încredere — In urma reclamației d-nei Elena Ostapovici din str. Scăricică a fost judecat și condamnat pentru abuz de încredere la 15 zile închisoare, d. Dumitru Costescu din Țicăul de jos.

*

Pentru calomnie —au fost condamnați la 15 zile închisoare soții Atanăse și Axenia Scripiuc din str. Zugravi.

Ei au fost reclamați de d. Dumitru Diaconu din str. Păcurari.

*

Opoziție respinsă— Tribunalul secția I a respins opoziția d-lui V. D. Călugăru din din Copești condamnat pentru ultraj la 600 lei amendă.

*

Sandu Corduneanu din com. Coarnele Caprei jud. Iași judecat pentru fals, a fost achitat.

*

Curtea de Apel

Curtea secția I a achitat pe d. ing. Anton Antonescu din str. Păcurari, condamnat in primă instanță pentru luare de mită, la 2 luni închisoare, 5 mii lei amendă și 3 mii lei despăgubiri.

Z. DESS.

„Formalismul"

(Continuarea din pagina I-a)

duci tocmai la un birou.. „special", dela magazia gării. Știți ce înseamnă asta?

O adevărată expediție spre pol, mai ales în decorul acesta îndrăcit de iarnă. In fine, achiți și acolo 25 lei și capeți o altă recipisă. Cu cele două recipise, după ce ai făcut turul pedestru al Iașului, revii de unde ai plecat; la facultatea respectivă, unde, mai dai 5 lei și depunând și recipisele agonisite cu atâta trudă, și o biată fotografie este sigur că vei deveni posesorul unui carnet C. F. R.

Am auzit dela unii mai bine informați, că lucrurile nu se termină aici și, că la Paște și la vacanța mare, te prezinți iarăși la Administrație, unde — cred că tot pe baza unei cereri timbrate și cu o stampilă pe timbre și niște mâzgâlituri într'un colț (drept viză! ?...) — depui alți 40 lei, iar în baza recipisei ți se vizează carnetul...

O fi așa? Nu știu!

Mai bine lăsați-vă păgubași domnilor studenți.

Socotiți și d-vs acum, sumele ce trebuiesc plătite, timbrele depe cerere, tramvaiul de atâtea ori dus și întors, fotografia și altele, și vedeți cu ce reducere vă mai alegeți d-vs pentrucă eu unul, m-am lăsat păgubaș de carnet.

Un lucru nu pot înțelege eu: Dece e nevoie domnilor din capul marilor instituți C. F.R.-iste, administrative și altele, de atâtea formalități?!

Ne eliberați pașapoarte?

Oare nu puteam călătorii și anul acesta pe carnete eliberate ca în alți ani?

Oare nu era posibil ca să plătim toți studenții la facultatea respectivă, sau la rectorát, sumele de mai sus și Universitatea să lichideze socotelile cu celelalte două instituții?

Nu umblă oare și așa studenții prea mult pe drumuri?

Le mai dați și d-vs. asemenea ocazie!

Dacă, ar fi fost vorba de unul-doi, mai haide; dar când sute de studenții au nevoie de carnete, nu putea lua Universitatea asupra ei această sarcină, scutindu-ne de indolentele biurocratismului supraformalist, care cere atâtea forme numai pentrucă să nu stie degeabă domnul care pune viza ?!?

IOAN MIHAIL
Doctorând

In jurul schimbărilor dela Primărie

Se știe că fiece întâmplare se bucură de mai multe versiuni. Așa s'a întâmplat și cu pensionarea d-lor Breviman secretar general și Popovici directorul contabilității de la primăria Iași.

O versiune care a circulat, a fost înregistrată și de ziarul nostru.

Ni se comunică acuma a doua versiune, mai precisă. Cei doi slujbași superiori ai primăriei n'au fost pensionați prin surprindere, — pentru bunul motiv că d. Breviman și-a împlinit anii de pensie; iar d. Popovici a cerut singur pensionarea pe motiv de boală.

Intr'adevăr, o comisie specială a examinat pe d. Popovici (d-sa sufere de ochi) și în baza avizului pozitiv, s'a admis cererea de pensionare.

Informații

x D-na și d. Osvald Racoviță, primarul Iașilor, s'au oprit —în cursul săptămânii trecute —la Berlin, unde primarul s'a interesat de urbanistică și de diverse probleme edilitare.

Deacolo, d. și d-na Racoviță au plecat spre Bruxelles.

x Sub președinția d-lui Olteanu, a avut loc o populată întrunire a patronilor și lucrătorilor frizeri.

S'au rostit mai multe cuvântări de interes profesional, după care președintele societății dl. Olteanu a cerut să nu se mai afișeze prețuri derizorii prin vitrinele frizeriilor— ceiace lovește direct în profesiune, atât pe patroni cât și pe lucrători.

x **Festival artistic.**— Tot Iașul cultural și artistic își dă întâlnire la „Ateneul dr. C. Angelescu" (St. Haralamb) în după amează zilei de Duminică 13 Decembrie cr.

Se fac pregătiri intense în vederea festivității artistico-muzicale, ce va avea loc la data mai sus anunțată.

Artiști și intelectuali ieșeni își dau contribuția pentru reușita acestei serbări.

Purgativul cel mai bun? Pilulele de Slănic!

Interese politice contrare, ale Italiei și Germaniei

(Continuarea din pag. I-a)

480 milioane dinari blocați în Germania, Jugoslavia va căpăta materialul necesar în vederea înzestrărei turnătoriilor de la Zenice.

Fără îndoială că politica jugoslavă nu s'a așteptat la atâta interes din partea politicii europene. Opinia publică jugoslavă urmărește cu atenție noile împrejurări politice. Articolele din presa italiană sunt urmărite de aproape, și mai ales cele scrise de ziarul „Piccolo" de la Triest, care a publicat numeroase articole în favoarea apropierei italo-jugoslavă.

De asemenea și pasagiul din discursul de la Milano, unde a fost vorba de apropierea dintre cele două țări, dat fiind atâtea elemente de sprijin din domeniul moral, politic și economic, a fost analizat cu atenție de presa jugoslavă.

Concurența ascunsă dintre Germania și Italia care, (cu toate vizitele miniștrilor și presupusa înțelegere dintre aceste două state), continuă să existe, oferă un mare avantaj Jugoslaviei. In legătură cu această chestiune ziarul „Manchester Guardian" a precizat că atâta timp cât cartea „Mein Kampf" nu va fi arsă în piața publică din Berlin, anschlussul poate fi considerat drept unul din scopurile Cancelarului Hitler. Și atâta timp cât Alpii vor rămâne la locul lor de azi, Mussolini nu-și va da niciodată consimțământul ca imperiul german să se întindă până la Brennero. Asta înseamnă că cele două puteri nu vor avea niciodată aceleași scopuri și interese în bazinul dunărean.

Eforturile pe care le face Germania în jurul Austriei, Ungariei și influenței pe care ține s'o aibă în Jugoslavia, nu pot lăsa Italia indiferentă. De aceea, cel mai bun drum Italia îl vede în faptul de a încredința Ungariei că-i va acorda un permanent sprijin; și de a se apropia de Jugoslavia.

*

Forurile superioare și opinia publică jugoslavă n'au nici un motiv să refuze oferta Italiei, mai ales că azi fiecare stat primește cu bunăvoință apelul unuia din vecini prin care e invitat la bune raporturi de prietenie. In același timp însă Jugoslavia e conștientă de toate fazele prin care a trecut politica ei față de Italia de după războiu. De aceea e sigur că nu se va lăsa încântată de promisiunile care de multe ori întrec realitatea.

Poziția politică a Jugoslaviei față de evoluția raporturilor politice dintre statele semnatare ale protocolului de la Roma, întărește tradiția politică a acestei țări, care a fost subliniată cu prilejul conferinței de la Bratislava, apoi cu prilejul vizitei la Belgrad a ministrului Antonescu și a primului ministru Tătărăscu; și acum în urmă demonstrația parlamentară dela București. De asemenea, rezultatele vizitei regelui Carol la Praga au fost primite cu simpatie de către Belgrad, fiindcă toate acestea au avut rostul să întărească poziția politică a Micii Înțelegeri și Înțelegerii Balcanice.

Din concurența celor două puteri europene de a'și câștiga simpatia Jugoslaviei, reiese putința acesteia din urmă de a'și creia un loc independent în Europa Centrală. Căci dacă perspectiva apropierii de Germania a avut efect imediat în Italia, la fel încercarea de clarificare a raporturilor cu Italia, va elibera Jugoslavia de sub influența germană.

Sprijinul oferit de Mica Antantă și de Înțelegerea Balcanică dă posibilitate Jugoslaviei să stăpânească situația politică și să nu devină o jucărie în mâinele unuia sau altuia. (Ceps).

Demonstrația organizației naț-țărăniste în onoarea d-lui prof. N. Costăchescu

Banchetul dela „Bragadiru" - Asistența - Cuvîntările

Ieri a avut loc la restaurantul „Bragadiru" masa oferită de membrii organizației național-țărăniste ieșene d-lui prof. N. Costăchescu, șeful organizației locale și vicepreședinte al partidului, cu prilejul zilei d-sale onomastice.

Participanții

Au luat parte 250 persoane din toate straturile sociale, dela profesori universitari și până la muncitori. D. deputat Gică Măcărescu, șeful organizației național-țărăniste de Neamț a ținut să participe și d-sa la această manifestație, împreună cu o delegație compusă din d-nii Radu, fost prefect, Grigoriu, fost primar și Mareș, fost senator.

Printre comeseni am remarcat pe d-nii prof. Gh. Zane și prof. V. Petrovanu, vicepreședinții organizației de Iași, senatorii N. Gheorghiadi și Alfons Herovanu, prof. Traian Bratu, rectorul universității din Iași, prof. Petre Bogdan, decanul facultății de științi, prof. dr. I. Tănăsescu, prof. univ. Traian Ionașcu, prof. univ. V. Râșcanu, prof. univ. Ionică Botez, prof. A. D. Athanasiu, rectorul Academiei de Belle Arte, prof. univ. C. Motăș, prof. univ. I. Plăcințeanu, ing. Mircea Volanscky, av. I. Rang, Ștefan Iacobescu-București, prof. Al. Băleanu, prof. Cădere, Anibal Ciurea, prof. M. Bantaș, prof. Octav Botez, prof. M. Jacotă, prof. C. Tucaliuc, prof. Mesrobianu, prof. Traian Gheorghiu, prof. D. Mătrescu, prof. Octav Gheorghiu, col. Virgil Dumbravă, col. Rădescu, dr. Diaca, dr. Cordescu, av. Mihai Borcea, prof. Oiescu, o numeroasă delegație de învățători, în frunte cu d-nii C. Rollea și Ion Savinescu; o delegație a secției femenine, în frunte cu d-na Elena Ghiulea; un însemnat număr de comercianți și industriași în frunte cu d-nii Iosef Iacob și Eduard Rudiblon; numeroși muncitori, meseriași, etc. etc.

*

D. prof. N. Costăchescu a fost primit cu entuziaste ovații și salutul „dreptate" al partidului.

Cuvântările

La propunerea d-lui prof. Gh. Zane, comesenii au aclamat ca președinte al mesei pe d. prof. dr. Ioan Tănăsescu, președintele de onoare al organizației național-țărăniste.

D. prof. dr. Tănăsescu, ridică primul toast pentru M. S. Regele Carol, iar asistența în picioare ovaționează pe Suveran.

Apoi, d. prof. Tănăsescu omagiază în d. prof. Costăchescu pe omul care s'a pus în slujba cauzei țărănimii.

D. prof. Gh. Zane, în numele întregei organizații de Iași, relevă că d. Costăchescu a ridicat nivelul vieții publice în țara noastră la un nivel occidental și-i urează mulți ani pentru a conduce mai departe cu aceiaș strălucire, organizația de Iași.

D. prof. Traian Bratu, rectorul universității, arată că și cei prezenți și țara întreagă, până în forurile cele mai înalte, are nevoie de sfaturile luminate ale profesorului Costăchescu.

D. prof. Bogdan, decanul facultății de științi, fost coleg de liceu cu sărbătoritul, deapănă duioase amintiri ale generației de acum 40 de ani, care a ridicat pentru prima oară steagul pentru țărănime.

D. deputat Gică Măcărescu, șeful organizației de Neamț, arată că județul Neamț nu poate lipsi dela nici o manifestație, în care este vorba de profesorul Costăchescu.

Șeful organizației de Neamț arată că dreptatea poate să întârzie, dar nu poate, până la urmă, să nu triumfe. Și încheie asigurând pe cei prezenți că vor avea curând să-și dea toată puterea de muncă.

D. prof. dr. V. Râșcanu relevă că d. Costăchescu unește modestia cu înțelepciunea și amândouă unite formează o parte a caracterului d-sale. Partidul nostru, a spus d. Râșcanu se poate mândri cu oameni de valoarea șefului de'a Iași, care a străbătut viața, drept, vertical, n'a cunoscut linia zigzagurilor și nici n'a plecat capul.

D-na Elena Ghiulea urează d-lui prof. Costăchescu să aibă încurând prilejul de a pune în serviciul țării marile calități de conducător pe care i le apreciază deopotrivă partizanii și adversarii.

D. prof. T. Ionașcu relevă cum a condus d. Costăchescu ministerul instrucțiunii și-i urează mulți ani, pentrucă cu asemenea oameni partidul național-țărănesc va reuși să ridice țărănimea acestei țări.

D. prof. Ion Gh. Botez arată că în d. Costăchescu se sărbătorește însăși țărănimea și se sărbătorește, în acelaș timp și democrația.

D. Alfons Herovanu asigură pe d. Costăchescu de devotamentul tuturor, până la sacrificiu, și-l roagă ca în dragostea necondiționată a tuturor să găsească refugiul sufletesc în clipele grele pe care le-a avut și le mai are încă de trecut.

Mai toastează d-nii ing. M. Volanscki, Mihai Borcea, prof. C. Motăș, prof. Octav Botez, preot Oniceanu, d-na dr. Brener, institutor C. Rollea, dr. Barbilian, Gh. Colcea, prof. D. Mătrescu, în numele gărzilor țărănești, Iosef Iacob, drd. Dimitriu, secretarul tineretului universitar, drd. Chiper, dr. Segal.

D. *prof. V. Petrovanu*, vice președinte al organizației naț. țărăniste, în numele c e l o r 20.000 membrii ai organizației ieșene, asigură pe d. Costăchescu ca va fi urmat oricând fără nici o șovăire și oriunde va porunci.

D. Petrovanu încheie relevând că d. Costăchescu a trecut dincolo de granițele partidului și-i urează să trăiască pentru binele țării pe care o iubește.

Cuvîntarea d-lui prof. Costăchescu

D. prof. N. Costăchescu, primit cu îndelungate ovații, răspunde tuturor, mulțumind pentru sentimentele ce i-au fost arătate. Profund emoționat, d. Costăchescu arată că-l roade chinuitoarea întrebare, dacă totdeauna a făcut totul ca să merite elogiile ce i-au fost adresate. Și d. Costăchescu

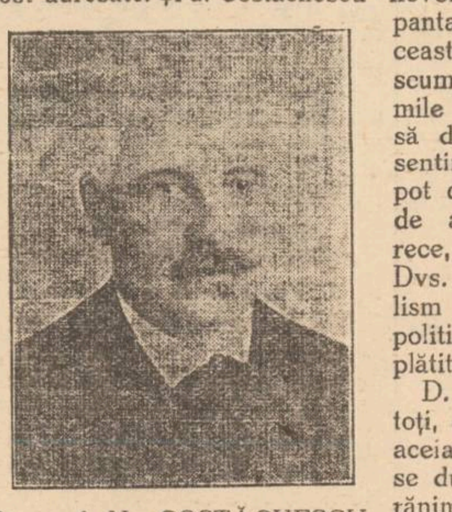

D. prof. N. COSTĂCHESCU

mărturisește: politica din țara românească nu m'a atras niciodată în manifestările ei.

In politică am intrat dintr'o supremă și înaltă datorie, dintr'un imbold sufletesc și dintr'o convingere făcută în timpul războiului, că această nație se pierde, dacă nu tot ce are mai bun va sări în ajutorul ei. Salvarea acestei nații, mi-am dat seama că e strâns legată de desrobirea țărănimii și cel mai frumos naționalism este de a lupta pentru înflorirea țăranului român.

D. Costăchescu arată apoi că pentru a împlini acest gind a început în țară o mișcare care a fost botezată la început muncitorească, dar ținta fiind în special tot țărănimea.

Munca a fost grea și planul acțiuuii s'a dezvoltat în două direcții:

Să trezim o conștiință cetățenească în massa țărănească și să câștigăm la orașe dragostea pentru țărani.

In aceste scopuri, a fost nevoie să lunec uneori pe panta sentimentalismului, și aceasta m'a c o s t a t adesea scump. Imprejurările și vremile au venit în multe dăți să desmintă iluziile acestui sentimentalism și deaceia vă pot da un sfat: să vă feriți de aceste lucruri; judecați rece, fiți stăpâni pe ființa Dvs. și nu faceți sentimentalism și romantism în luptele politice, căci le veți avea de plătit.

D. Costăchescu face apel la toți, cerând aceiași credință și aceiași solidaritate în lupta ce se duce pentru dreptatea țărănimii.

Roagă să se sădească în rândurile tineretului un naționalism adevărat, acel al luptei și dragostei pentru pătura rurală.

Incheind d. Costăchescu mulțumește din nou pentru manifestația făcută, și îndeamnă la solidaritate care este chezășia izbânzii.

L. PAUL

Au sosit renumitele aparate de radio americane

Belmont

Ultima perfecțiune. Record în preț și calitate.

1937

4+1 lămpi

Lei 10.000 numerar sau 11.000 în rate lunare

LA **RECORD**

IAȘI, Str. Lăpușneanu 27

Anunț

Doamna care a luat poșeta de pe banca din tramvaiul Nr. 32, de pe linia Sărărie, care este proprietatea D-nei Sălceanu, este rugată a-și reține banii din ea și a preda poșeta în care se afla și cheile de la o cassă de bani a Statului, soțului ei, N. Sălceanu, secretarul Parchetului General, ori să o depună la Poliție, întru cât este cunoscută de personalul dela acel tramvai, riscă să aibă mari neplăceri.

Cetățenii sunt obligați să curețe zăpada depe trotuare și acoperișuri

Ordonanță specială a Primăriei

Primăria a dat o ordonanță cu următorul cuprins:

Toti proprietarii de imobile sau chiriașii, sunt datori de îndată ce cade zăpada, să o curețe de pe trotuare pe porțiunea cât ține proprietatea, și mențină trotuarele în perfectă stare de curățenie.

Curățenia trotuarelor se va face dându-se toată atențiunea spre a nu se deteriora.

De asemenea se va curăți zăpada de pe acoperișurile ce au panta spre stradă, precum și ghiața ce eventual s'ar forma la streșini. Gurile de apă (hidranții) din fața caselor, se vor curăți spre a fi folosite cu ușurință în caz de incendiu.

Contravenienții la această ordonanță vor fi dați judecăței, iar lucrările mai sus menționate vor fi executate din oficiu de Primărie și în contul lor.

Operile plastice ale pictorului Bardasare

Se știe că pe urma fostului profesor și director al Academiei de Arte Frumoase din Iași, pictorul *Em. Bardasare*, au rămas câteva lucrări de valoare academică, ce aparțin epocei clasice a picturei din țară.

Aceste lucrări: peisagii minunate, ronduri celebre, demne de a figura prin muzeele noastre pentru a contribui la educația artistică a tinerelor elemente cu aptitudini pentru pictură, — se află încă în proprietatea familiei regretatului artist ieșan.

Cum unele din aceste lucrări tentează pe amatorii de artă, să le c u m p e r e, descomplectând astfel valoarea colecției, s'a propus posesorilor a-și oferi toate lucrările pentru școalele de arte frumoase, pentru muzeele statului sau pentru muzeele particulare.

Este vorba ca ministerul artelor să delege un inspector ca să evalueze această comoară artistică.

rubrica cinematografică

Ecranul din această săptămână prezintă realizări de mare succes. Astfel la

CINEMATOGRAFUL „TRIANON"

avem prilejul să vizionăm un film de puternic dramatism—„Infamia" (Cei trei) interpretat de celebrii actori americani Miriam Hopkins, Merle Oberon și Joe Mac. Grea.

„Hollywood Melody 1937"—al doilea film, este o îndrăcită revistă plină de muzică, fast și spirit. Faimosul Eddie Cantor are o creație neîntrecută.

Programul e complectat cu un interesant jurnal s o n o r „Paramount".

LA CINEMA „SIDOLI"

admirăm „Lupii între ei", înscenare realizată după romanul lui Charles Robert Dumas, și interpretată de așii cinematografiei franceze: Renée Saint-Cyr, Pierre Magnier, Jules Beery, Camile Bert, Gina Manes și Deboucourt. Toți dela „Comedia Franceză".

„Lupii între ei" e un spectacol extrem de interesant, cu subiect din viața marilor spioni internaționali.

Se mai reprezintă „Victoria"—o superbă romanță de dramatică ce impresionează adânc pe spectator. In rol prim apare o nouă stea a cinematografului: Louise Ulrich.

Complectare: jurnal sonor „Fox-Movietone".

LA „PHOENIX"

rulează „Vârsta periculoasă". Dramă profund sguduitoare în care e tratată o interesantă problemă socială. Paul Lukas, Madge Ewans, May Robson și Jack Holt au creații desăvârșite.

Al doile film, „Asasinul" e cea mai epocală realizare a cinematografiei franceze, în interpretarea lui Charles Boyer și Gina Manes.

„ROXY"

un program într'adevăr cum rar se poate vedea. Două filme excepționale.

„Nu sunt vinovat" (Prizonierul din Insula Rechinilor)—dramă sguduitoare admirabil interpretată de Warner Baxter și Gloria Stuard.

Al doilea film „Hotel Savoy 217" e o realizare de mare succes. Asistăm la scene extrem de interesante din viața Rusiei țariste. In rolul prim apare neîntrecutul actor german Hans Albers.

LA CINEMA „ATENEU TATARAȘI"

se prezintă un program frumos alcătuit.

„Unde-i treaba, hop și eu"—savuroasă comedie cu Ralph Arthur Roberts, Lucie Englisch, Siegfried Arno, Adele Sandrock, etc. etc.

Crucișătorul „Emden"—puternică acțiune și lupte navale.

Deasemeni se mai reprezintă „Olimpiada de la Berlin 1936.

Noui nemulțumiri ale ceferiștilor împotriva felului cum s'au făcut reîncadrările

Conflicte la Asoc. „Nivel-Metru"

După o vacanță de câteva luni de zile, asociațiile ceferiste din regiunea Moldovei și-au reluat activitatea.

Preocuparea de frunte a acestor asociațiuni este problema reincadrării personalului c. f. r.—chestiune care a format un timp îndelungat obiectul de discuție și agitație în massa ceferistă.

Prin noua reîncadrare, unele categorii de slujbași sânt nemulțumiți, deoarece sânt prevăzuți cu sporuri neinsemnate. Mai cu seamă funcționarii și agenții c. f. r. grupați în jurul asoc. „Nivel-Metru" sânt nemulțumiți de noua reîncadrare.

Centrului i se reproșează faptul că s'ar fi federalizat cu niște asociații care simpatizau cu anumite curente dăunătoare intereselor statului; și că n'ar fi acționaț destul de energic atunci când direcția c. f. r. studia proectul de reincadrare.

Se crede că datorită acestui fapt a demisionat d. Petre Selle dela președinția regionalei „Nivel-Metru" dela Iași.

S'au depus stăruințe pe lângă d. Selle să revie asupra demisiei, dar d-sa a dat un răspuns hotărât, că rămâne în afara Asociației.

In locul d-lui Selle a fost însărcinat cu conducerea provizorie a asoc. „Nivel Metru" dela Iași, d. Vlad.

Dealtfel și alte categorii de ceferiști își manifestă nemulțumirea asupra felului cum s'au alcătuit lucrările de reincadrare.

S.

Pilulele de Slănic: purgativul ce nu face dureri.

Eftin! Eftin! Eftin!

10 ZILE EFTINE

la magazinul **„LA DIAMAND"**

Leon Grünberg Str. Cuza-Vodă 48

Profitați de ocazie

EXPOZIȚII DE PĂPUȘI

FRUMOASE ȘI EFTINE GASIȚI LA

Cuibul Păsărilor

Str. I. C. Brătianu 144

Șoșoni Galoși Quadrat Riga

Dureri de cap, oricât de apăsătoare, oricât de grele, combate sigur Noval

Informații

x **Prof. Dr. Gh. Tudoranu** dă consultații de boale interne, strada L. Catargi 47, între orele 3 și 5.

x *D-rul Panaite Zosin* dă consultațiuni (nervoase și interne) în str. Armeană 15, *de la 2—4 d. a.*

x **Lumea o spune...** și noi credem că Mag. **Kratenștein** Str. I. C. Brătianu, bine asortat în toate articolele de manufactură vinde mai eftin ca la oricare desfacere.

x **Gant Royal**" mănuși cu renume mondial, se vinde la marele mag. „FANTASIO" cu prețul fabricei.

x Pentru „Monitorul Oficial" orice publicații se primesc la administrația ziarului „Opinia".

x **Tusa și Răgușeala** în bronchitele gripale dispar repede cu *Pastilele de Eucalipt Benzomentolate Dr. Ratianu* aprobate de Consiliul Sanitar Superior. Indicate în toate afecțiunile pulmonare, laringite, astmă, desinfectează plămânii, ușurează respirația. Depozit Farmacia Dr. Ratianu, Iași Cuza Vodă 48.

Slănic-purgativ e dusmanul constipației

PIERDUT pe distanța strada Toma-Cozma, Manolescu, Păcurari, Piața Unirii o legătură cu multe chei în verigă de metal. Găsitorul e rugat să o aducă (trimită) contra bună recompensă în str. Toma Cozma No. 8.

VÂND teren stradela Bărboi No. 4, cu materialul aflător. Adresa Colonel Solcănescu, Splaiul Independenței Nr. 179 București, în fund.

DOCTOR

Filip Stein

Medic de Spital

Fost asistent al clinicelor urinare din Londra consultă pentru:

Boli și operații urinare

(rinichi, beșică, prostată) VENERICE — SIFILIS

Cystoscopie. uretroscopie

Cons. 8-9½ a.m. 3-6 și 7½-9

Str. I. C. Brătianu Nr. 112

Preferați „Crema de lăcrămioare", idealul frumuseței. Depozit Farmacia Dr. Beceanu, Piața Halei Iași,

Dr. S. Streiff

MEDIC DE SPITAL

fost asistent al Clinicelor urinare din Viena și Berlin

Specialist în Boli și Operații Genito-urinare

(Rinichi, Beșici, Prostată, Genitale)

Cistoscopie, Uretroscopie

Cons. 3—8 p. m.

Iași, Str. A. Panu 7

(lângă Școala Sterza)

Secretul femeiei frumoase? Crema Khasya!

Depozit: Farmacia Pollak

Str. Ștefan cel Mare. Telefon 235

DOCTOR

Corneliu Stoian

Genito-urinare, sifilis, venerice

Consultații 6—8

strada I. C. Brătianu 58

VIN TONIC

SANATATE PUTERE VIGOARE

Farm. Piața Halei IAȘI

Dr. Beceanu

DOCTOR

ADRIAN ȘTEFĂNESCU

MEDIC DE SPITAL

Boli interne și nervoase

Consult. 4—6 p. m.

Str. I. G. Duca Nr. 16

(fostă Muzelor)

V'ați stricat stomacul? Luați pilule de Slănic

Dr. GANCEVICI

consultă

BOLI DE PIEPT

str. Lăpușneanu No. 19

Luni, Mercuri și Vineri

între orele [illegible]

RENTA ÎNZESTRĂRII

Renta consolidării, Bonuri de Impozite, Titluri Urbane Iași și orice efecte și acțiuni, cumpără și vinde BANCA

EM. MARCOVICI

IAȘI

Str. Ștefan cel Mare 15

la cursul Bursei din București.

Stăm la dispoziția Onor. publicului cu orice informațiuni de Bursă în mod cu totul gratuit.

Al constipației inamic E pilula de Slănic.

Galoși și Șoșoni cu jumătate preț vinde TEGRA Cuza-Vodă Nr. 69

ULTIMA ORA

Guvernul britanic
ia astăzi hotărîrea
în chestia conflictului dinastic
Parlamentul şi partidele politice sprijină acţiunea guvernului

Londra 7—Consiliul de miniştri britanic se întruneşte astăzi dimineaţă la orele 10, într'o şedinţă extraordinar de importantă, spre a lua hotărâri definitive faţă de criza izbucnită între coroană şi guvern. Iar după amiază se întruneşte parlamentul.

Londra 7.— Cercurile engleze declară că în şedinţa de astăzi a Camerei Comunelor, primul ministru, d. Baldwin, va da cele mai complecte indicaţii asupra conflictului cu regele Eduard, a cărui atitudine este acum bine cunoscută atât de guvern cât şi de familia regală.

Până acum nu se poate afirma modul în care se va rezolva criza.

Hotărârea ce o va lua guvernul astăzi dimineaţă, nu va fi cunoscută decât în şedinţa Camerei Comunelor, când d. Baldwin va face declaraţii.

Parlamentul sprijină atitudinea guvernului

Paris 7.— Corespondentul din Londra al agenţiei Havas anunţă că probabil toate partidele din Camera Comunelor, cu excepţia unui număr de deputaţi din dreapta conservatoare, va urma linia de conduită a d-lui Baldwin.

Oricare ar fi hotărârea ce o va lua d. Baldwin, primul ministru va fi urmat de toţi membrii guvernului.

Poporul manifestează pentru Rege

Londra 7.—Aseară d. Baldwin a avut numeroase întrevederi politice.

Apoi a primit pe episcopul de Canterbury.

In acest timp continuau mari manifestaţii populare pentru rege.

La ieşirea episcopului Canterbury de la Downing Street, mulţimea era aşa de numeroasă, încât a trebuit să intervie poliţia spre a face loc automobilului episcopului.

Mulţimea striga: „vrem pe regele Eduard", „mai curând pe rege decât guvernul".

După audienţele la Palat
Vii discuţii la naţ-ţărănişti

Bucureşti 7.— Ultimile audienţe la palat au provocat vii discuţii în toate cercurile politice.

La naţional-ţărănişti au loc acum importante discuţii între conducătorii partidului.

D. Ion Mihalache care se află la Dobreşti se întoarce azi în Capitală iar diseară va avea loc o importantă consfătuire cu fruntaşii.

Discuţiile vor continua în şedinţa de mâine dimineaţă a sfatului parlamentar al partidului naţional-ţărănesc.

Mare furt
la locuinţa unui avocat

D. avocat Oscar Marcovici din str. Armeană No. 6, a fost astă noapte victima unui îndrăzneţ jaf.

In lipsa d-sale de acasă, răufăcătorii s'au introdus prin spargere în locuinţă şi răvăşind peste tot, au furat suma de 25 mii lei în numerar precum şi bijuterii de valoare.

Hoţii au dispărut, nelăsând nici o urmă.

Poliţia cercetează.

Dl. Grigore Filipescu face critica
metodelor întrebuinţate de partidele de dreapta

Bucureşti 7.—D. Grigore Filipescu, şeful partidului conservator, a făcut ieri importante declaraţii politice la întrunirea conservatoare ce a avut loc în Capitală.

D. Filipescu s'a ocupat în special de politica internă, deoarece despre cea externă a vorbit în Senat la discuţia mesajului.

D. Filipescu a criticat partidele de dreapta.

Cei care faţă de cuvântarea rostită de şeful guvernului italian, socot că România este marea vinovată, n'au dreptul să dea lecţii de naţionalism.

Vrem şi avem dreptul să fim stăpâni în ţara românească, a spus d. Filipescu, dar nu înţelegem să asuprim pe nimeni.

Naţionalismul trebue să fie şi civilizat; nu trebue să se sprijine nici pe bâtă, nici pe revolver.

Nu va domni ordine în ţară, cât timpp anumiţi oameni vor beneficia de privilegiul de a ucide, fără riscul unei pedepse.

Incheind, d. Filipescu a preconizat un front al partidelor burgheze pentru a lupta împotriva comunismului.

Luptele la Madrid

Paris 7.—Din Madrid se anunţă că o escadrilă de 30 avioane bimotoare din aviaţia naţionalistă, a bombardat întreg Madridul.

Mai multe clădiri au fost incendiate.

Madrid 7.— Postul de radio Salamanca relevează un apel urgent al comitetului de apărare a Madridului către toţi oamenii care pot să poarte arme, cerându-le să se prezinte imediat la căzărmi, deoarece guvernamentalii aşteaptă un violent atac general din partea trupelor generalului Franco.

In luptele de eri trupele guvernamentale au prins în sectorul Userva, printre prizonieri şi 32 de soldaţi germani.

Alte lupte s'au dat în regiunea Bilbao şi Oviedo unde guvernamentalii au dat noui atacuri.

Manifestaţie antirevizionistă în cehoslovacia

Praga 7.—O mare demonstraţie anti-revizionistă a avut eri loc la Bratislava, convocată de organizaţia tinerei generaţii şi cu participarea tuturor partidelor politice.

Oratorii au respins în termeni violenţi tendinţele revizioniste, declarând: cine vorbeşte de revizuire, chiar de revizuire pacifică, se gândeşte la război.

Starea Papei

Roma 7.—**Starea Papei este staţionară.**

Aseară, Inaltul Pontif a putut să se odihnească.

Şeful bisericei catolice şi-a exprimat dorinţa de a lucra în biblioteca Vaticanului, dar a fost oprit de medici. Papa a fost vizitat eri după amează de sora sa şi un nepot.

Nici azi nu s'a putut judeca procesul Coroi
Lispseşte un jurat. - Procesul se va amâna?

Bacău 7 — Azi dimineaţă la ora 9 trebuia să aibă loc ultima şedinţă a procesului Coroi, în care urma să se facă rezumatul desbaterilor şi să se dea verdictul.

Până la ora 11 (când vă telefonez), unul din juraţi, anume Lupaşcu din Tg.-Ocna, n'a sosit încă la proces, aşa că şedinţa nu s'a putut deschide.

Domneşte aceiaşi agitaţie ca şi Sâmbătă, când procesul a trebuit să fie suspendat din aceleaşi motive.

Este vorba de o amânare definitivă a procesului.

O doamnă din Iaşi prinsă în adulter la Bacău

Bacău 7.—Un scandal picant a avut loc aseară în str. Platon, unde a fost prinsă în flagrant delict soţia unui funcţionar ieşan cu un funcţionar din Ploeşti.

Soţul înşelat trimisese doi detectivi în urmărirea soţiei infidele.

Anchetarea incendiului din str. Ştefan cel Mare

D. comisar Stroian, şeful comisiei a 3-a, continuă ancheta incendiului care a mistuit Sâmbătă corpul de case din strada Ştefan cel Mare No. 29.

Au fost interogaţi toţi locatarii clădirii şi anume d. V. Munteanu, fraţii Nimovici, cofetarul Gh. Iane, ceasornicarul Tischler.

Din declaraţia fetiţei Maria Munteanu, fiica d-lui Munteanu, reesă că focul a provenit de la curăţitoria chimică a d-lui Munteanu. Insă nu se cunoaşte cauza incendiului.

Cercetările continuă.

Un minor, încercând să fure lemne este împuşcat de paznic
la un depozit în Şos. Moara de Foc

Comisia I-a poliţienească întreprinzând cercetări în crima din cartierul R. M. S. a dat de firul afacerii.

Tânărul Romeo Ignat în etate de 16 ani, cunoscut borfaş, cu cazier la biroul judiciar, s'a dus împreună cu alţi indivizi să fure lemne la depozitul Casei Pădurilor din Şoseaua Moara de Foc.

Paznicul acestui depozit, Gh. Dascalu, auzind în întuneric pe cineva care a venit la furat, a descărcat asupra hoţilor câte-va gloanţe cu o armă de vânătoare.

Tovarăşii lui Romeo Ignat au reuşit să dispară.

Ignat a fost rănit în faţă de alice.

Răufăcătorul a fugit astfel rănit şi a căzut în dreptul Regiei, unde a fost zărit de un trecător care a anunţat „Salvarea".

Ignat a fost internat în spitalul Sf. Spiridon.

Starea sa nu e gravă. Insă va rămâne desfigurat.

*

Păzitorul Gh. Dascalu este reţinut la comisia I-a. Deasemenea a fost condusă la comisie Elena Maxim din Şos. Moara de Foc, prietena lui Ignat.

Se fac cercetări pentru identificarea tovarăşilor lui Ignat.

REP.

Informaţii

x Incepând de azi, Luni 7 Decembre, şcolile secundare din Iaşi ţin program numai dimineaţă.

Programul de dimineaţă va continua până la 1 Aprilie 1937, —dată când se va relua programul de toată ziua.

Invăţământul numai de jumătate zi s'a pus în aplicare în urma ordinului venit de la minister şi primit de inspectoratul şcolar din Iaşi.

x Ieri fiind ziua onomastică a d-lui senator N. Gheorghiadi, numeroşi fruntaşi naţional-ţărănişti şi o delegaţie a comercianţilor şi industriaşilor, au ţinut să-i facă cele mai bune urări.

D. Gheorghiadi a primit şi sute de telegrame de felicitare.

x INCERCARE DE SINUCIDERE. — Ieri a încercat să se sinucidă d-na Gusti Ştefani din str. Zugravilor. Dânsa a luat o cantitate de spirt denaturat.

Starea ei nu e gravă. Cauza actului disperat nu se cunoaşte.

x Senatul universitar a ratificat Sâmbătă seara, decizia Consiliului facultăţii de litere, prin care d. prof. Dan Bădăreu, a fost chemat ca profesor titular la catedra de istoria filosofiei vechi, la facultatea de litere şi filozofie.

x Elevii care au absolvit Clasa II-a a şcoalei Comerciale Superioare Curs-Seral, să se prezinte neapărat astă-seară la ora 7 p. m. în localul „Liceului Comercial" din Iaşi, str. Alexandri No. 7 pentru începerea Clasei III-a.

x Nu uitaţi să preschimbaţi bonurile de premii din seria 67-a.

Tragerea acestor premii va avea loc în curând, odată cu tragerea premiilor seriei 68-a, care este aproape de terminare.

Vom anunţa la timp sala şi data tragerii.

Dela Blocul Pensionarilor

Ieri, 6 Dec., după asistarea la hramul bisericei Sf. Neculai Domnesc, la sediul Blocului pensionarilor din localitate a avut loc tradiţionala reuniune a membrilor cari au sărbătorit pe cei 27 colegi, cu numele NICOLAI,

S'au ţinut cuvântări ocazionale de către d-nii: Victor Munteanu, Maior E. Costandache, D. Dimitriu, Dodon, Ionescu, Gheorghiu etc. desfăşurându-se cele mai frumoase sentimente de prietenie şi solidaritate.

Corul Blocului, sub conducerea distinsului maistru, profesor D, Dimitriu, deşi numai de 2 săptămâni înfiinţat, a executat 3 bucăţi pe trei voci într'un mod măestrit, producând un entuziasm şi o dispoziţie sufletească remarcabilă.

La această sărbătorire, a asistat şi un reprezentant al organizaţiei de pensionari din Vaslui, d. G. Bondoc, sosit pentru a studia organizaţia model a Blocului pensionarilor din Iaşi, rămânând surprins de progresele realizate, de eminenta conducere a secţiunilor şi băncii populare precum şi de unitatea sufletească a membrilor.

*

Astăzi, Luni, ora 5 p. m. Comitetul executiv al Blocului pensionarilor este convocat, fiind chestiuni f. importante la ordinea zilei.

Sinuciderea unei artiste de varieteu

Constanţa 7 — Tânăra artistă Nina Varsosilca dela varieteul „Florida a încercat să-şi pue capăt vieţei luând o doză puternică de otravă.

In stare gravă a fost transportată la spital. Cauza actului disperat e că artista era acuzată de furt şi un comisar făcuse chiar o descindere la locuinţa ei.

Sinucigaşa a lăsat o scrisoare prin care roagă să fie înmormântată în comuna ei natală din judeţul Cetatea Albă.

Constituţia sovietică

Moscova 7.— O uriaşă demonstraţie, la care a participat peste un milion de muncitori, a avut eri loc în piaţa roşie dela Moscova, cu prilejul intrării în vigoare a nouei constituţii sovietice.

Serbătorirea d-lui N. Săveanu

Focşani 7 — Eri (Sf. Nicolae) şi-a serbat onomastica în localitate, d. N. N. Săveanu preşedintele Camerei.

Au participat la sărbătorire numeroşi fruntaşi liberali din toate organizaţiile.

La banchet au luat cuvântul d-nii miniştri dr. Angelescu, Iamandi. deputaţi Ceicovschi-Iaşi şi Răutu, etc.

D. Săveanu a sărbătorit cu prilejul onomasticei şi aniversarea a 70 ani de viaţă.

Iarna în Apus

Londra 7.— De eri ninge în toată Anglia.

In unele regiuni zăpada a atins înălţimea de 1 metru.

*

Pe canalul Mânicei a izbucnit eri o furtună neobişnuit de puternică.

Treizeci de vase de pescari au trebuit să se refugieze în porturile apropiate.

O bătrână maltratată
de ginerele ei

O agresiune sângeroasă s'a înregistrat astă noapte la Iaşi.

Femeea Maria Şerban din stradela Săulescu Nr. 29 în etate de 64 ani, a fost adusă astă noapte cu „Salvarea" la spitalul Sf. Spiridon şi internată în clinica I chirurgicală.

Bătrâna care prezintă numeroase plăgi grave pe faţă a declarat că ar fi fost crunt bătută de ginerile ei, I. Popovici din str. Sf. Andrei Nr. 5.

Victima se plânge că ginerele ei, după ce a bătut-o, a aruncat-o în stradă.

Nemângâiaţii: Mariette Cerkez, Ionica şi Scarlat Rosetti cu fiica, Dinu şi Ion Cerkez împreună cu întreaga familie aduc la cunoştinţă încetarea din viaţă a neuitatului lor fiu, frate, cumnat şi unchi

Sandu Cerkez

în vârstă de 26 ani răpus fulgerător în ziua de 5 Decembrie a. c.

Rugaţi-vă pentru el.

AURUL s'a scumpit 82
vindeţi şi bijuteriile acum direct strada I. C. Brătianu

Strandul vă pregăteşte patru terenuri de patinaj

Toţi specialiştii susţin că:
cee mai bun aparat al sezonului este vestitul
RADIO „IMPERIAL"
Reprezentanţa exclusivă:
Biroul
Ing. I. Lemel
— IAŞI —
Str. Lăpuşneanu 20
Tel. 120

Contra bătăturilor, singurul preparat cu adevărat eficace: „Coricol"
Depozit: Farmacia Pollak
Str. Ştefan cel Mare Telefon 233

Cu mari sacrificii am adus direct din New-York
TRUPA de NEGRII
ocalul Coroana str. Gării

Purgativul cel mai bun? Pilulele de Slănic!

Un ochelar bun
numai la un magazin de specialitate
Deci cumpăraţi-l la

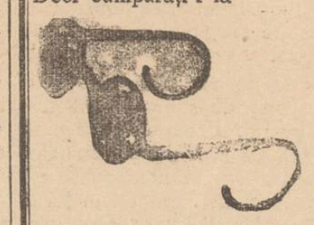

Optica „ARGUS"
STR. LAPUŞNEANU 41
vis-a-vis de Hotel Palace)

ROMANIA
Prefectura Judeţului Iasi
Biroul Mobilizărei
Nr. 208 din 20 Noembrie 1936
PUBLICAŢIUNE

Noi, Prefectul Judeţului Iasi;

Având în vedere dispoziţiunile ordinului Ministerului de Interne Nr. 1827 şi 2665 M. I 936, şi ale art. 125, 127 şi 128 din Regulamentul Legei Rechiziţiilor, aducem la cunoştinţa tuturor proprietarilor sau deţinătorilor de vechicule cu tracţiune mecanică (automobile, auto camioane, autotractoare, motociclete, etc. etc.) că sunt obligaţi să prezinte aceste vechicule cu tracţiune mecanică, in faţa Comisiunei de recensământ şi clasare a vechiculelor cu tracţiune mecanică în număr de două câri vor funcţiona:

a). La sediul Prefecturei de Judeţ (Palatul Administrativ) pentru proprietarii de vechicule cu tracţiune mecanică din cuprinsul judeţului Iaşi şi

b). La sediul Chesturei poliţiei Municipiului Iaşi, pentru proprietarii sau deţinătorii de vechicule cu tracţiune mecanică din cuprinsul Municipiului Iaşi.

Recensământul şi clasarea acestor v e c h i c u l e se va face de către Comisiunile menţionate mai sus, în cuprinsul lunei Decembrie dela 1--20 după normele de mai jos.

In zilele de 1-15 Decembrie se vor prezenta Comisiunilor, proprietarii vechiculelor înscrise la Biroul Circulaţiei dela Chestura Poliţiei Municipiului Iaşi.

In zilele de 16 la 20 Decembrie, se vor prezenta toţi proprietarii cu vechicule de tracţiune mecanică cari nu áu fost inscrise la Biroul Circulaţiei.

p. Prefectul Jud. Iaşi
Alex. Velciu
Şef Bir. Mobilizărei,
Agv. A.

DOCTOR
SOLO SCHREIFEL
Specialist în
Boli de piele
Venerice, Syfilis
Diagnostic precoce al syfilisului prin examenul ultramicroscopic
Diathermie
Raze Ultra Violete
consultaţii şi tratamente
7—10 dim. şi 2—9 seara
Str. Anastasie Panu 70
(vis-a-vis de Palatul Administrativ)

V'aţi intoxicat?
Luaţi îndată Pilule de Slănic

Doctor
A. Dascăl
BOLI INTERNE
VENERICE ŞI SIFILIS
Tratamentul blenoragiei la bărbaţi şi femei
Diathermie urologică şi generală
Consultaţii şi tratamente:
7½—10 a. m. şi 2—9 seara
Duminică 9—12 a. m.
Iaşi, str. Cuza Vodă 42
(vis-a-vis de Camera de Comerţ)

DOCTORUL
R. DAMSKER
Medic de Spital
Str. Ghica Vodă No. 32
MEDICINA INTERNA
SIFILIS ŞI GENITO-URINARE
intre 8—11 s —7

Dr. M. Avram
Medic de Spital
Consultă şi operează
Boli Chirurgicale, Boli de femei, Matroş
Consult. 3—7 p. m.
str. I. C. Brătianu
(Etaj)
(vis-a-vis de [illegible])

Soţoni Gasoi Quadrat Riga

ANUL XXXIII No. 8905

ABONAMENTE

Lei 350 . . . . pe un an
„ 180 . . . . „ 6 luni
„ 90 . . . . „ 3 luni
„ 35 . . . . „ 1 lună
„ 1000 . Instituții publice

ATELIERILE TIPOGRAFICE
IAȘI STR. LĂPUȘNEANU 37

Telefoane { Redacția 391 / Administrația 394 / Serviciul de noapte 367

1 LEU

OPINIA

Ziar popular cotidian

MIERCURI 9 DECEMBRIE 1936

Premii gratuite OPINIA

Bon No. 59

Seria 68-a

MERCENARISMUL

Au existat dintotdeauna numeroase cauze care au despărțit și înduşmănit popoarele. Astăzi s'a adăogat o cauză nouă și, pare-se, precumpănitoare: *deosebirea de concepții ideologice.* Oamenii se împart tot mai mult în două mari categorii: fasciști și democrați (sau „marxiști" cum li se mai zice tendențios).

Această împărțire se materializează foarte pregnant, în jurul războiului civil din Spania.

Prin pactul de neintervenție, țările europene și-au luat angajamentul să nu intervie în treburile spaniole. Totuși intervenția se face, pe scară destul de întinsă pe cale particulară. Persoanele particulare intervin, în sprijinul unei tabere sau alteia, după sentimentele și concepțiile ideologice.

Iar statele facilitează acest sprijin, în virtutea aceloraș sentimente și concepții.

In genere, însă, acest sprijin nu-i cu totul dezinteresat. Recrutările de voluntari în străinătate se fac pe bază de angajamente, în schimbul unei retribuții. Și astfel învie *mercenarismul* în Europa.

Mercenarismul se menținea, de obicei, pentru legiunile europene din Africa. Și iată că acum el reînvie chiar în Europa, cu prilejul anarhiei spaniole.

Este o vădită dovadă de decadență și un fapt rușinos pentru ambele tabere spaniole, că recurg în acest chip la mercenari străini, pentru tranșarea conflictelor naționale interne.

Și se iscă o îngrijorare. Dacă ideologia internațională începe să aibă atâta pătrundere, încât uneori depășește interesul național,—în aceste vremuri de criză și șomaj,—e teamă că, la diferite prilejuri, va spori mercenarismul și va obliga oamenirea la un mare salt moral înapoi!

Y

Incendiile pustietoare

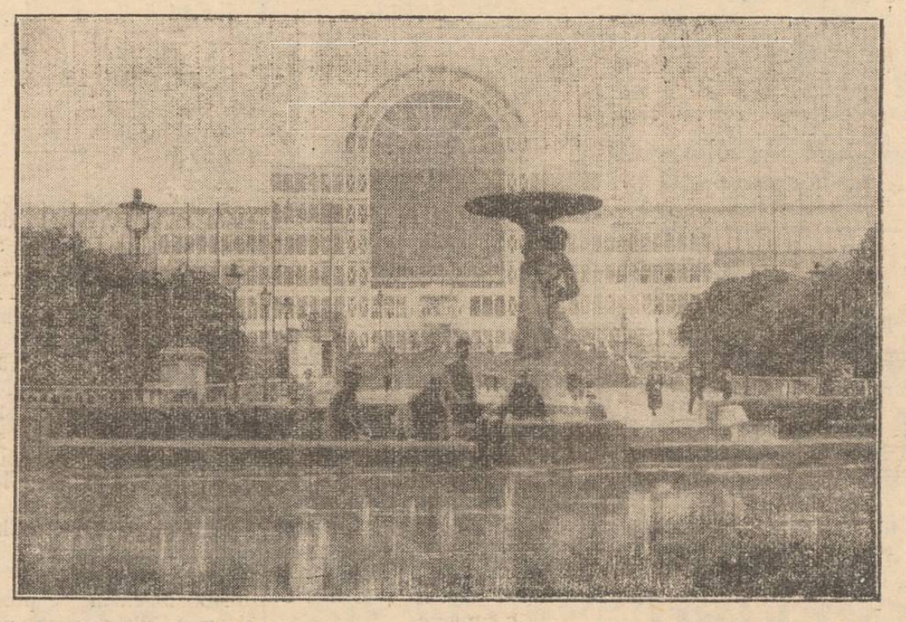

După cum am anunțat, un incendiu groaznic a distrus splendidul „Palat de cristal", — locul principal al expozițiilor din Londra. Pagubele au fost evaluate la suma de 800 milioane lei.

In clișeu, Palatul de cristal înainte de a cădea pradă flacărilor.

Un divors cu răsunet mondial

Cum a fost pronunțat divorsul d-nei Simpson, de către tribunalul din Ipswich (Anglia)

Provoacă senzație în toată lumea cazul de la Londra, care e îndeajuns de cunoscut spre a mai reveni asupra lui.

Credem interesant a releva, după presa engleză, împrejurările în cari a divorțat d-na Simpson (prietena regelui Eduard al VIII-lea), de soțul ei Ernest Aldrick Simpson.

Divorțul s'a pronunțat de către tribunalul din Ipswich (Anglia).

Intreaga afacere n'a durat decât 17 minute, lucru nemai întâlnit în analele justiției britanice, care e foarte severă și formalistă în chestiuni de divorț.

Doamna Simpson a apărut într'o toaletă splendidă, care complecta admirabil tulburătoarea-i frumusețe fizică.

Judecătorii s'au grăbit să-i ofere un scaun, uitând rigiditatea tradițională a autorităților britanice.

D-na a înaintat justiției trei scrisori, prin care dovedea că soțul ei avea relațiuni amoroase cu diferite femei. In scrisori se specifica și locul unde dl. Simpson se întâlnea cu amantele sale.

Soțul nu s'a opus câtuși de puțin și recunoscând totu', a plătit cheltuelile de judecată.

Frumoasa d-nă Simpson n'a stat decât 14 minute pe scaunul justiției.

Iar după 17 minute era liberă ca și dl. Simpson de altfel

Divorțul aceasta a provocat vâlvă nu numai în Anglia, ci și în America, deoarece d-na Simpson e americană, originară din Baltimore (Statele-Unite).

După procedura engleză însă divorțul nu e „absolut" decât după 6 luni de la pronunțare.

Cum d-na Simpson a divorțat prin Octombrie, înseamnă că divorțul e definitiv abea în April, după care dată ea se va putea remărita, dacă bine înțeles codul englez nu prevede termenul de 9 luni ca al nostru.

Deaceia chestiunea recăsătoriei d-nei Simpson, s'a pus prematur în discuție.

Procesul Coroi

Magistrații Curții cu Juri din Bacău, care de mai bine de două săptămâni cercetează isprăvile bandei lui Gh. Coroi.

In ultimele zile, procesul devenise chinuitor. Influențe misterioase determinau pe unii juraţi să lipsească dela ședințe, paralizând cursul justiției. Și astfel, misiunea magistraților dela Bacău devenise o adevărată povară.

Din toată lumea

Coroi și femeile

De aproape trei săptămâni se judecă la Bacău procesul vestitului Coroi. Juraţii băcăuani se îmbolnăvesc unul după altul, de parcă-i un făcut. De aceia s'a prelungit procesul, spre bucuria banditului, care s'ar părea că ştie el ce ştie...

Unii au pariat că cel care a băgat în răcori toată populația din nordul Moldovei,—va fi achitat de juraţi. Şi asta, ca să se facă pe placul moldovencelor noastre față de care Coroi s'a purtat cum nu se poate mai politicos. Nici cel mai autentic „gentlement n'ar fi putut dovedi maniere mai civilizate față de sexul frumos,

Doar nu degeaba au trimis cele trei sute de femei „din înalta societate ieşană" (cum scrie corespondentul unui ziar din Capitală) un apel cu următorul conținut.

„Pentru satisfacerea tuturor romancelor (?..) cari aşteaptă să triumfe dreptatea adevărului, care credem că nu va întârzia. Libertatea! Libertatea! Acesta este apelul nostru!"

Iată avantajul pentru Coroi că a ştiut să se pună bine cu femeile....

M. C.

Din viața lui Sir Basil

Sir Basil Zaharoff făcea un lux extraordinar. Petrecerile în casa lui deveniseră proverbiale.

Când a primit decorația Legiunei de Onoare, și-a chemat prietenii la un ospăț. Mâncările s'au servit în farfurii de aur masiv. La spatele fiecărui comesean se afla un lacheu în livrea strălucitoare.

Cocktailurile erau preparate de însuși Sir Basil, cu o artă rară. Și astfel financiarul acesta, care ducea tratative directe cu capetele încoronate, dovedea că ar fi putut fi... un excelent chelner!

Pentru protecția animalelor

O delegație de iubitori ai animalelor s'a prezintat la Londra d-lui Eden, ministrul britanic de externe, rugându-l să intervie la Geneva și să obție de a se introduce în pactul Societății Națiunilor, obligația purtării omenești față de animale.

Ideia nu-i rea.

Dacă Societatea Națiunilor n'a reușit până acum să protegiască oamenii și popoarele, poate va reuși să apere animalele. Și se chiamă că va face ceva...

Descoperire arheologică

Săpăturile recent făcute într'o regiune din Turkestan, au dus la descoperirea unui mormânt foarte vechi, datând din secolul V.

Arheologii cred că e vorbe de mormântul unei fete de nobili. Coastele moartei erau înfășurate într'o pânză putrezită, presărată cu stăluțe de argint.

Pe lângă multe alte obiecte și bijuterii ce dovedesc originea bogată a acestei fete, s'a găsit și o frumoasă diademă de aur în greutate de 148 grame.

Meserie modernă

Un american ingenios a înființat la New-York și la Londra, câte un birou zis „de escortă socială". Iată ce se înțelege prin această „escortă":

Birourile respective au angajați tineri prezentabili, spirituali cu anumit grad de cultură și cu o desăvârșită cunoaștere a felului de a se purta în societate. In plus se cer tânărului următoarele condiții: să aibă vrâsta între 21 și 50 ani; înălțimea cel puțin 1,75; corpul stilat; să știe să danseze; să susție conversații agreabile.

Acești tineri... sânt închiriați ca însoțitori, doamnelor văduve, sau fetelor tomnatice, sau cucoanelor măritate care vor să facă escapade, pentru a le însoți la primblări, distracții etc.

Cum munca acestor tineri este obositoare, ei nu lucrează decât câte două seri pe săptămână; și sânt foarte bine plătiți. Ei primesc seral 1500-1800 lei până la miezul nopții; iar de atunci înainte câte 400 lei pe ceas. In plus, acești tineri sânt hrăniți și îmbrăcați elegant de către biroul care i-a angajat.

Curioasă meserie; și curioase moravuri.

Cetiți în pag. IV-a ULTIMA ORA

MEDICINA PENTRU TOȚI

Ce este sinuzita?

Simuzite acute și cronice — Orbirea — Scurgerea din nas: Simptom principal — Tratamentul și complicațiile

de dr. ALEX. SOCOLOVSCHI

Dat fiind condițiile anatomice extrem de complicate, e cam greu să dăm o definiție populară pentru „sinus". Ca să fim înțeleși și în acelaș timp să nu ne îndepărtăm prea mult dela știință, pe scurt, putem spune, ca sinusele sunt niște cavități în oasele craniene, formate prin îndepărtarea suprafețelor osoase. Să ne închipuim că ținem palmele lipite una dn alta, ca pentru rugăciune. Și pe urmă le îndepărtăm fără a deslipi marginele lor. Cavitatea creată între palme va corespunde sinusului.

Nu toate oasele craniului conțin sinuse: numai osul frontal, etmoidul, maxilarul superior și spenoidul. La fel vom avea și sinusite: maxilare, frontale,—cele mai frecvente—apei etmoidale și spenoidele. Când,—și aceasta se întâmplă mai des decât își închipuie lumea,—sunt atinse, unul după altul, toate sinusele, avem „pansinuzită".

Se știe, că sinusele, prin canale speciale extrem de înguste, comunică cu nasul. Și deci indirect cu gâtul și urechea. Mai mult: mucoasa nasului se prelungește prin aceste canale, in sinuse și căptușește sinusele.

Cauzele sinuzitelor sunt multiple și variate. Sinuzitele acute sunt provocate de microorgarizme patogenice, care prin nas și gât pătrund în sinusul respectiv. Foarte des în secreția sinusului bolnav, după Denker, au fost găsiți streptococi, pneumococi și strepto-

(Continuarea în pagina 2-a)

Note

Caut No... dar nu-l găsesc

Când umbli cu colindul în cartierul Copou

Un interes grabnic m'a mânat să caut o adresă în cartierul Copou.

Să zicem de exemplu, numărul 103 din aleia Ghica-Vodă. Precum vedeți o adresă precisă, la care să te poți duce întins, și cu ochii închiși, ca la percepție sau la bodega obișnuită.

Poate că de-aceia am scoborât și eu așa de bine dispus, din tramvaiul de Copou, în fața cazarmei Reg. 13, de unde știu că începe aleia cu numele domnitorului decapitat de turci.

Am luat-o repede la deal, înfruntând un viscol mai ceva ca'n taigaua siberiană.

Și am mers, privind grijuliu în ambele părți ale străzii, doar-doar oi zări ceva indicații numerice.

Am întâlnit copaci de diferite esențe, stâlpi, câteva ordonanțe și restul garduri de sârmă.

Tocmai aproape de expoziție am descifrat pe o tabelă numărul 41, dar mi-a explicat cineva că e numărul stâlpilor, nici decum al caselor.

La Vidrașcu în fine m'am lămurit.

Am văzut că acolo e numărul 87.

Vrasăzică, aleia începe de la deal și dacă porneam la vale aveam, numerile fără soț pe mâna stângă.

Cum la „Viața Lungă" era 87, inseamnă că nu mai aveam mult până la 103.

Am ponit pe partea stângă și după ce m'am încurcat în câteva îngrădituri ghimpate, am găsit cu chiu cu vai numărul 91, scris cu var pe o poartă.

Deci eram pe drumul cel bun.

Mai departe găsesc 93 și alături o casă nouă cu No. 6, de pe o stradă cu nume de general.

După ea văd numărul 94 din aleia Ghica-Vodă.

Mă opresc pentru o nouă orientare: aleia uu începe de la deal ci de la vale și numerile fără soț sunt pe semne, în partea cealaltă.

Traversez și încep explorarea. Aflu în fine numărul 82 din Ghica-Vodă, dar imediat mă trezesc că sunt în str. Mărășești. Trec prin Oituz. apoi prin Mărăști și ajung în fine la No. 86.

Astfel mă conving că tot prima socoteală era mai bună.

Trec pe partea cealaltă și prin troian ajung la o vilă fără număr.

Intru în ogradă și mă întâmpină un domn obed.

— Caut numărul 103.

— Cauți pe dracu, dacă intri în ogradă fără să strigi. Ai noroc că nu-i câinele acasă. Uite colo...

Și-mi arată un afiș cât toate zilele, în stil telegrafic: „Nu intrați. Rupe câinele".

Asta-mi mai trebuia.

Alături o casă tot fără număr. In schimb pe o placardă scrie: „Trageți tari de mâner că-i clopotu difect și câinil' rău".

Am tras tare de mâner și a ieșit o ordonanță cepeleagă, probabil autorul avisului.

M'a lămurit că acolo locuiește domnul căpitan cutare și la ei e strada Eroilor, numărul 9 bis.

Un moș care tocmai trecea pe-acolo mă sfătuește cuminte:

— Du-te 'mneata la căpătul cartierului și întreabă la fiecare casă, pân'ce-i nimeri!

Cum n'aveam altceva mai bun de făcut, i-am ascultat povața, gândindu-mă însă cum de nimerește prin Copou poșta sau cineva străin de localitate.

Că eu, se cheamă că-s din partea locului și tot nu mă pot discurca.

Tare aşi vrea să văd și minunea asta.

Am început să colind casă cu casă; întrebând peste tot cine stă acolo.

(Continuarea în pag. 2-a

Dela serbările din București

La marile serbări naționale care s'au desfășurat la București în ziua de 1 Decembre, cavalerii ordinului „Mihai Viteazu" au îmbrăcat pentru întâia oară noua lor uniformă: pelerine albe, având brodată la pieptul stâng o cruce violetă (insigna ordinului).

Clișeul arată pe cavaleri în uniformă, în fața Arcului de Triumf.

Țineți minte ???

Contra durerilor de cap, de dinți:

JAWOL

Contra răcelei, gripei:

JAWOL

Contra guturaiului, junghiurilor:

JAWOL

Contra nevralgiei, reumatismului:

JAWOL

Căci cel mai eficace antinevralgic este numai

JAWOL

La farmacii și droguerii.

Stofe bune și eftine

vindem en detail cu prețurile fixe și originale ale fabricei **BUHUȘI**

Stofe pentru haine, paltoane, demiuri bărbătești și de dame.

Vizitați-ne cu încredere

B. Cofman & D. Volodarschi

--- IAȘI ---

Strada Ștefan cel Mare Nr. 59

LOVITURA SEZONULUI!

Inainte de vă decideți a cumpăra un radio, ascultați RADIO NAȚIONAL aparat Super Cristal 4 plus 1 Lei 12.000.— Cel mai bun aparat.
RADIO NAȚIONAL, aparat cu 3 lămpi Lei 3500. Peste 20 posturi. Audiții perfecte la orice oră din zi și noapte. Toate lungimile de undă.
RADIO NAȚIONAL POPULAR la Baterie 3 lămpi. Lei 3900.—. Vânzare și în rate.

Reprezentanți exclusiv pentru orașul și județul Iași

Mag. „AUTOMOBILUL"

IAȘI — Piața Unirei 6 (colț cu Săulescu)

Vizitați magazinul **Quadrat**

Depozitul fabricei de galoși și șoșoni

Str. Ștefan cel Mare 15

(alături de Banca Emanoil Marcovici)

novae

calmantul ideal
nu atacă inima
nu irită rinichii

Cinema Roxy - Astăzi până Duminică inclusiv

Două premiere la Iași de o reală valoare artistică

NU SUNT VINOVAT

cu WARNER BAXTER și GLORIA STUART

Al doilea film

HOTEL SAVOY 217

cu marele artist HANS ALBERS. SILY SIMPHONIE și JURNALUL complectări

In plin sezon PALTOANE FINE DE DAME ȘI BARBAȚI LA „SELECT" Burăhovici & M. Sane

Str. Cuza Vodă (lângă Banca de Credit Român)

Stofe ultimele noutăți, sosite dela cele mai mari fabrici

Prețuri reduse — Ultimele noutăți

Anunț

Doamna care a luat poșeta de pe banca din tramvaiul Nr. 32, de pe linia Sărărie, care este proprietatea D-nei Sălceanu, este rugată a-și reține banii din ea și a preda poșeta în care se afla și cheile de la o cassă de bani a Statului, soțului ei, N. Sălceanu, secretarul Parchetului General, ori să o depună la Poliție, întru cât este cunoscută de personalul dela acel tramvai, riscă să aibă mari neplăceri.

Stânic-purgativ e dușmanul constipației

CINEMA PHOENIX

Astăzi până Duminică
Prețurile cele mai eftine
13, 10 și 8 lei
se reprezintă

Vârsta periculoasă

O interesantă problemă socială redată fidel pe ecran.

Al doilea film

ASASINUL

cu CHARLES BOYER și GINA MANES

Complectare: SILLY SIMPHONIE

Purgativul cel mai bun? Pilulele de Stânic!

CINEMA SIDOLI

Astăzi și în zilele următoare De la ora 3 fără întrerupere până la 12 jum. 2 mari filme 2 mari premiere cu prețurile cele mai reduse

Cel mai bun film francez de spionaj contra spionaj

Lupii între ei

regisat de Leon Mathot cu: Réné Saint Cyr, Jules Bery Pierre Magnier, Suzana Désprès, Pierre Renoir.

Al 2-lea film

VICTORIA

o superbă romanță de dragoste

Complectare: JURNAL SONOR CENTURY

O reclamă serioasă

Fără artificii și fără introduceri să spunem deadreptul ce interesează.

Vă trebuie un cadou pentru o tânără pereche, pentru un menaj distins, pentru o candidatură la măritiș, pentru un coleg care se însoară și multe alte asemenea ocaziuni, oferiți o garnitură Tacâmuri de masă într'o splendidă casetă într'o compoziție mai mult sau mai puțin bogată, după budgetul sau suma ce aveți la dispoziție.

Pe ce se întemeiază acest sfat?

Mai întâi experiența noastră de ani de zile ne-a dovedit ori de câte ori s'a prezen at o delegație de persoane distinse care știau ce vor pentru cumpărarea unui cadou, printre sute de obiecte, care de care mai atrăgătoare, alegeau totuși casetă cu Tacâmuri.

Explicația este simplă.

Acest obiect întrunește frumosul cu utilul și practicul cu valorosul, care este pentru o viață întreagă ca cea mai evocatoare și plăcută amintire.

Această chestiune o rezolvați sută la sută la renumitul Depozit de fabrică Pforzheim, Casă de încredere cu renume mondial, Furnizorul Curții Regale, din str. Lipscani No. 21.

Specialitate: Tacâmuri de masă fine în casete.

S'a înființat la Chișinău un Teatru Municipal

condus de d. Aurel I. Maican

Stagiunea va fi deschisă de o echipă a Teatrului din Iași

După mari străduințe, Sâmbătă 12 crt. se inaugurează la Chișinău, Teatrul Municipal.

Inițiativa este a d-lui av. Corneliu Sachelarescu, fostul director al Teatrului Național din Chișinău, care s'a bucurat de întregul sprijin al d-lui deputat Costin, primarul municipiu'ui.

*

Teatrul comunal este condus de talentatul și priceputul om de teatru d. Aurel Ion Maican.

Cunoscutul animator a alcătuit un ansamb'u de elită și ca prim spectacol va oferi „Cercul de cretă" de Klabund. Va succede pe afiș „In țara surâsului", melodioasa operetă a lui Lehar. Apoi „Ploaie" piesa lui Maugham și o altă operetă cu renume.

Stagiunea o deschide Sâmbătă o echipă a teatrului ieșan care va prezinta frumosul succes „Alteța sa... iubește!".. (Numai din iubire).

Acelaș spectacol se va mai juca Duminică 13 crt. în matineu și seara, in aceleași excelente condițiuni de montare și interpretare ca la Iași.

*

Teatrul Municipal care a fost autorizat și se bucură de protecția d-lui ministru al artelor Victor Iamandi, va ține stagiunea până la 1 Mai 1937 și după aceea va întreprinde un turneu prin Basarabia.

Este de subliniat că d-nii Costin, Sachelarescu și Maican se ocupă și de reconstruirea fostului Teatru Național pentru care municipiul Chișinău a acordat câteva milioane lei.

Inițiativa și truda aceasta de a oferi publicului din Chișinău un teatru permanent, merită toate elogiile.

Noi felicităm pe promotori și urăm întreg succesul d-lui Aurel Ion Maican...

p. grancea

Caut No... dar nu-l găsesc

(Continuarea din pag. I-a)

Intr'un loc era să mă rupă un câine lup foarte furios; stăpâna lui îl anunța, crezând probabil că-s perceptor, sau cer pentru subscripție. In altă parte m'a dracuit o slujnică, pentrucă i-am scăpat din curte o pereche de gâște. La o casă unde nu era nimic de sunat, am început să bat cu pumnii în pereți și a ieșit un domn, mai-mai să mă ia în palme. Alături o dudue cârnă a strigat prin geam că n'are nimic de vânzare. Alții au crezut că-s dela recensământ, de la apă, de la lumină, etc. Distracție, nu glumă.

Până la apusul soarelui am reușit să umblu cu zi întâi la un sfert din cartier.

Acum dau zor să termin articolul ca să reîncep de unde am lăsat aseară. Căci trebue să găsesc numai decât adresa cu pricina.

Nu pot încheia însă fără a vă da un sfat:

Când vă duceți la cineva din cartierul Copou, nu mai întrebați de număr, căci e zadarnic.

Rugați-l mai bine pe acel cineva să vă trimită o călăuză la Reg. 13 în vale, sau să atârne pe casă un cearceaf ca să-i ghiciți domiciliul.

Altfel nu-l nimeriți nici în anul 1940.

AUREL LEON

Crema Khasya hrănește epiderma, netezește pielea și strânge porii.

Depozit: Farmacia Pollak
Str. Ștefan cel Mare. Telefon 235

Gripa va face ravagii!

Anul acesta vom avea nu numai o iarnă aspră, cum anunță institutele metereologice din țară și străinătate, ci vom avea și o formă excepțional ge gravă a gripei. Contagiunea, puțin primejdioasă în anii trecuți, se va întinde de data aceasta cu repeziciune, din cauza virulenței microbului. Deaceea e bine să se știe dinainte că, boala manifestată prin dureri de cap și în tot corpul, guturai și bronșită nu e o simplă răceală vindecabilă cu un pahar de ceai! Dimpotrivă, neglijența poate deveni în acest caz fatală, căci dacă gripa atacă cordul, rinichii, ficatul, intestinele sau plămânii complicațiile pot fi mortale. Pentru a vă pune la adăpost de accidente e necesar ca odată cu compresele de vată termogenă, ventuze, iod cu guaiacol, etc., să luați zilnic 4—5 linguri din siropul „Phedrosan" care e un puternic antiseptic și calmant al tusei și un expectorant neîntrecut, fiind recomandat de toți medicii în cele mai rebele cazuri de gripă. De altfel siropul „Phedrosan" e suveran în toate bolile căilor respiratorii.

Programul conferințelor profesorilor facultății de medicină din Iași

în turneul științific dela Cernăuți

După cum am anunțat, Consiliul Facultății de Medicină din Iași, în urma succesului obținut la Sibiu, a fost invitat să organizeze o serie de conferințe la Chișinău și Cernăuți pentru propaganda științifică românească în ținuturile alipite.

Dăm mai jos programul conferințelor ce vor avea loc la Cernăuți, începând de Duminică 13 Decembrie crt.

Duminică 13 Decembrie

Prof. dr. I. Bălteanu: conferință publică.

Luni 14 Decembrie

Prof. dr. Ștefănescu Galați : Radiologia în ajutorul Urologiei.

Prof. dr. Petruș-Niculescu: Mecanismul intern al acțiunei nămolurilor în general și al nămolurilor românești în special.

Prof. dr. I. Tudoran: Achiziții noi în patologia stomacală și a ficatului.

Prof. dr. Gracoski: Meningitele limfacitare benigne.

Prof. dr. Enescu: Sindrom coronoian.

Prof. dr. Mironescu: subiect rezervat.

Marți 15 Decembrie

Conferențiar dr. Alexa: Epidemiologia și profilaxia scarlatinei.

Prof dr. Bălteanu: Turburări humorale în scarlatină, Rolul Clorurului de sodiu — Aplicații terapeutice.

Prof. dr. Bujureanu: Ulcerul peptic și tratamentul său.

Prof. dr. Baliff: Interpretarea probelor biologice în fiziologia glandelor endocrine.

Prof. dr. Popa Conferință Publică.

I. P. S. Mitropolit Nicodim al Moldovei

a împlinit vrîsta de 71 ani

Duminică (Sf. Neculai) IPS. Mitropolit Nicodem al Moldovei a împlinit vârsta de 71 ani.

Fiind plecat la București unde a participat la o recepție la Palatul Regal, Chiriarhul Moldovei n'a putut li sărbătorit de preoțimea moldovenească.

Totuși, din toate părțile eparhiei i s'au trimis Inaltului Erarh telegrame de felicitare și dorinți de spor la muncă și înzilire a vieții.

Personalul clerical al Catedralei și bisericilor metropolitane a trimis IPS. Nicodem următoarea telegramă:

„La cei 71 de ani, rugăm pe bunul D-zeu să vă dăruiască bătrânețea și strălucirea Apostolului Ioan cel mult iubit de Domnul, spre fericirea eparhiei și a Inalt Prea Sfinției Voastre".

Telegrama poartă semnătura PS. Vicar Valerie, ieromonah V. Vasilache, p. C. Bogdan, Mare Eclisiarh Gherasie și sub-protopop Simionescu.

IPS. Mitropolit Nicodem a mai primit telegrame de urări dela păr. Gh. Niculea, consilier technic al ministerului Cultelor, d. C. R. Ghiulea, președ. Sindicatului Ziariștilor din Iași și din partea altor fruntași ai clerului și personalități ieșene.

Trimitem și noi chiriarhului Moldovei o caldă urare cu prilejul păsirii în al 72-lea an al vieții.

GR. SPIRU

S'au înființat 10 posturi noi

la școlile primare din județul Iași

Inspectoratul școlar din Iași a primit o dispoziție a Ministerului Instrucțiunii în care se face cunoscut că la școlile primare din județul Iași s'a hotărât înființarea a 10 posturi noi de învățători.

Posturile acestea se vor înființa în comunele unde există un surplus de elevi, sau acolo unde nu există școli.

x Ședințele viitoare ale Asociației generale a medicilor, de sub președinția d-lui dr. Gancevici, se vor ține în localul inspectoratului sanitar.

x **Cărți de vizită comandați la Tipografia „Opinia".**

V'ați stricat stomacul? Luați pilule de Stânic

Situația sanitară a Moldovei

In cele 9 județe, ce aparțin inspectoratului sanitar din Iași, se mai găsesc 7 bolnavi de tifos exantematic, in șapte comune diferite.

D-l dr. Th. Bulău a fost în permanență pe teren, îndrumând pe medici, pentru stârpirea epidemiei.

Eri, d-l dr. Bulău a pornit din nou în inspectarea acelor comuni.

Noui abonați la telefon

Butureanu Vl. dr., Hoffman A. dr., Silberstein I. M. dr., Silberman M. av., Argintaru N., Janoey John dr. prof., Thierer N. dr., Hârtia Noastră, Sharristh M. dr., Apostol C. av., Țesătura Polonia, Kâhane St., Ghenței, Goldner S. & L, Pincu Vex'er, Leibovici D., Stern M., Abovici Leon, Rosenfeld Carol, Roitman M. Swarțman Ar., Fastlich S., Vasiliu Alex., Goldstein D. dr., Welt Martin farm., Cristescu N. I, av.

Ce este sinuzita?

(Continuarea din pagina I-a)

coci pyogeni, bacili de difterie, de gripă și, chiar meningecoci. Trebuie să menționăm, că aceste microorganizme există în nas și în condițiile normale; dar la anumite condiții speciale capătă o virulență cu totul excepțională, provocând astfel sinuzită. In mod obișnuit sinuzitele se observă în cursul unui guturai acut simplu, al gripei, scarlatinei, pneumoniei etc. Un dinte a cărui rădăcină e bolnavă, sau dinte care a crescut anormal, în urma unei periostite alveo-dentare, poate da deasemenea naștere unei sinuzite. In sfârșit, amintim că foarte des procesele sifilitice, tuberculoase sau canceroase în nas sau gât, provoacă și sinuzitele respective. Dar cauza cea mai frecventă este—guturaiu simplu, gripă, sau vre-o „răceală".

Sinuzita — adică inflamația mucoasei sinusului — se prezintă sub trei aspecte diferite și consecutivă. Noi distingem sinuzita catarală, purulentă și empyem.

Cea mai simplă și, relativ, nevinovată formă e sinuzita catarală acută: uneori temperatură ridicată; scurgere din nas. Fără tratament inzistent, de obiceiu, durerile, la început puternice, cedează, iar scurgerea, la început lichidă și seroasă, se transformă în scurgerea groasă, galbenă, cu miros urât — scurgerea puroioasă, — atunci e deja vorba de sinuzita purulentă: dar sinusul respectiv curge puroiu. Faza acută durează dela 8 până la 14 ziie; după acest termen sinuzita devine cronică.

Dacă și mai departe sinuzita nu e tratată, puroiul întâi distruge mucoasa sinusului și apoi—nasul. Aceasta e forma cea mai gravă; e în pyemul sinusului.

Simptomele și tratamentul? La începutul secolului curent, imbolnăvirea sinuselor era cel mai complicat, greu și ingrat obiect din specialitatea oto laringologică. In prezent, datorită lucrărilor remarcabile ale lui Benker, Ogston, Lubet—Barbou, Calwell, Killian, Kranze etc. noi suntem în stare nu numai de a stabili diagnoza precisă. dar și a vindeca cele mai grave și complicate forme ale sinuzitelor.

Totuș simptomele sunt variate și dubioase. E imposibil a arăta un simpfom precis; diagnoza se face după mai multe simptome, din care însă unele pot și să lipsească.

Aproape e regulă, că în caz de sinuzită acută, nasul secretează mai mult ca cel de obiceiu. Bolnavul schimbă câteva batiste pe zi. Câteodată, cum am spus mai sus, durerea e foarte violentă. Durerea profundă între ochi e semnul sinuzitei etmoidale sau sfenoidale. In caz de sinuzită frontală se observă durerea pe frunte sau deasupra ochilor. In sfârșit, durerea pe obraz sau nedesubtul ochilor ne arată că avem de a face cu sinuzita maxilară.

Foarte des se observa astuparea nasului din cauza inflamației mucoasei; bolnavul doarme cu gura deschisă și s'oraie noaptea. Când e vorba de sinuzită purulentă, toate aceste simptome sunt mai accentuate. Bolnavul simte mereu miros urât din nas și-și pierde pofta de mâncare din cauza puroiului înghițit.

In caz de sinuzită cronică, simptomele obiective pot să lipsească complect, sau sunt neînsemnate, ca senzația de presiune sau greutate în cap, intoxicarea stomacului, tusă ușoară etc.

In cazuri dubioase, ne ajută foarte mult radiografia sinuselor, puncția cu un ac special (troacar) și în special, așa zisa „tonendoscepia"—introducerea în gura bolnavului, așezat într'o cameră neagră, a unui mic bec electric. Atunci, sinusele sănătoase se prezintă aproape tansparente, iar sinusele bolnave—aproape negre.

Incă câteva cuvinte despre complicațiile sinuzitelor. E e sunt numeroase și foarte primejdioase. Am spus mai sus, că sinuzită, care durează mai mult decât 2 săptămâni, e sinuzită cronică. Atunci se observă diferite complicații. Cea mai frecvență e astuparea canalului, prin care sinusul comunică cu nasul,—și deci puroiul, neputând să iasă afară, rămâne în sinus, provocând afecțiuni extrem de grave.

Apoi se observă des nevralgii ale feței, extrem de dure-

(Continuarea în pa. 3-a)

Palatul de Justiție

Știri de la parchet si instrucție

Cazul ing. Șmilovici.—Parchetul a fost sezisat de furtul de fontă comis la Casa Apelor de la Copou, afacere in care se află reținuți inginerul Șmilovici proprietarul unei industrii metalurgice din str. Uzinei, precum și un frate al acestuia. tovarăși la întreprindere.

Frații Șmilovici sunt invinuiți de complicitate la sustracțiunile de fontă de la Casa Apelor.

Parchetul a dispus cercetări.

*

Afacerea Burduja. — Am re'atat că parchetul a emis rechizitnr cu concluzii de arestare împotriva falșului colonel Maxim Burduja.

Cabinetul 3 instrucție care anchetează pe faimosul aventurier, a invitat pe Maxim Burduja, și după un îndelung interogatoriu, l'a pus in libertate.

*

Reclamație în jurul neregulilor de la Camera de Muncă. — Parchetul a audiat pe d-nii Mișu Grünberg din str. Mârzescu, V. Baciu din str. Păcurari, C. Bălăceanu din str. Malului și Gh. Dulgheru din str. Păcurari, în legătură cu reclamația unui grup de muncitori privind neregulile ce s'ar fi comis la Casieria Camerei de Muncă—numiții fiind semnați ca reclamanți in această afacere.

*

Dispensă de publicații.—D. Ioan Zipa a cerut parchetului să-i acorde dispensă de publicație, pentru căsătoria d-sale cu d-na Maria Paraschiv, căsătorie ce urmează a se efectua mâne 9 Decembrie. Parchetul a acordat dispensa cerută.

*

In judecata micului parchet a fost trimis Vasile Grau din Fălciu, autorul unui furt la d. C. Savin din str. Silvestru.

*

Falș și substituire.—Parchetul cercetează reclamația d-lui D. Cojocaru din com. Spineni, in contra lui Gr. Toma și H. Cojocaru din aceiaș comună, acuzați de falș și substituire. Aceștia sunt invinuiți că s'au dat drept reclamantul, falșificând niște bilete de vite.

*

Rechizitor pentru abuz de încredere.—In urma reclamației d-lui V. Gherasim din Roman, a fost trimis in judecată pentru abuz de încredere comerciantul Gherșin Leiba din Tg.-Frumos.

*

Dela Tribunal

Procese penale

Proces de denunțare calomnioasă.—Tribunalul secția 4 a audiat ieri o nouă serie de martori in acțiunea de denunțare calomnioasă intentată de pr. Grigoraș din Cornești contra preotului Mihailescu, consilier referent la Mitropolie, d-lui ing. Vântu directorul cancelariei Metropolitane și câțiva consilieri parohiali din satul Ciurlești-Cornești.

Tribunalul a dat un nou termen pentru judecarea în fond.

*

Proces de excrocherie.—Tribunalul secția II a dat ieri un nou termen pe ziua de 3 Martie 1937 în procesul de excrocherie intentat comerciantului Berman Elișcu din Str. Brăteanu.

*

Comercianții Marcu și Leizer Formagiu din Piața S.t. Spiridon, au făcut apel la Tribunal în contra cărții de judecată prin care au fost ob igați la plata sumei de lei 8000 d-lui T. Huțanu din Str. Buna Vestire. Apelanții pretind că nu datorează nimic d-lui Huțanu.

*

In urma reclamației d-lui I. Goldștein din Str. Brăteanu, a fost judecat și condamnat la 500 lei amendă pentru abuz de încredere comerciantul H. Veltman din Chișinău.

*

V. Pasnicu din com. Ciurea judecat pentru distrugere, a fost achitat de Tribunal.

*

Tribunalul comercial

Trib. secția 3, a fixat termen pe ziua de 15 Decembrie pentru judecarea cererei de concordat a Soc. „Țesătura-Păcurari" din Iași.

*

Revocarea concordatului comerciantului Mayer Herșcovici din str. C. Negri aflată ieri pe rol la secția 3, a fost amânată.

*

Deasemeni au fost amânate vânzările imobilelor N. Șerban și Al. Funiac.

Curtea de Apel

Mandat de arestare anulat. In fața Curții de Apel a venit spre judecare contestația introdusă de tânărul Mircea Adrieș din Iași actualmente domiciliat la București parcul Filipescu, în contra mandatului de arestare pe timp de 6 luni, fiind condamnat pentru excrocherie în dauna d-rei Lili Ghiorghiu din str. I. C. Brătianu.

In urma apărării d-lui av. Carol Apostol, mandatul a fost anulat, procesul urmând a veni din nou spre judecare în fond.

*

Curtea secția I a dat un nou termen in apelul lui Gr. Puiu din Țutora, condamnat la 1 an închisoare, pentru loviri cauzatoare de moarte. *z. des.*

O schiță muzicală radiofonică

Cohorta cercetașilor din Roman, comandată de d. prof. Dobre, a produs în fața microfonului Radio-București corul și orchestra sa. Sâmbătă 28 Noembrie ora 5 p. m., în cadrul orei străjerilor s'a difuzat „Intoarcerea din jamboree" schiță muzicală radiofonică de prof. George Pascu cu un scenariu de d. Argeșal dela O. E. T. R. Această evocare muzicală datorită d-lui Pascu este rezultatul impresiilor de la jamboreea de astăvară dela Brașov, când d-sa a scris cântece cercetășești inspirate de viața din tabără, parte din ele fiind difuzate la Radio cu ocazia șezătoarei dela 30 Aug.

Sâmbătă 28 Noembrie, orchestra și corul cohortei dirijate de prof. George Pascu, cunoscut ieșenilor prin manifestările simfonice și corale, a executat excelente bucăți, care vor fi tipărite și răspândite de marea Legiune.

Dela Ateneul Sf. Haralambie

O frumoasă serbare s'a desfășurat Duminică după amiază la Ateneul „Dr. C. Angelescu" (lângă biserica Sf' Haralambie) organizată de școala primară „Spiru Haret", în folosul copiilor săraci din cartierul Sărărie.

Comitetul de organizare în frunte cu păr. prof. Gh. Niculea, președintele Ateneului, și d. V. Panfil, directorul școalei a prezentat un program variat și bine întocmit.

Serbarea a fost deschisă, prin corul elevilor școalei „Spiru Haret", dirijat de d. Grigore Burcovschi.

Apoi părintele Gh. Niculea a ținut o cuvântare, arătând că Ateneul pe lângă latura culturală va desfășura o activitate și pe tărâmul social pentru ajutorarea celor nevoiași.

Biserica prin îndemnul I. P. S. Nicodem a dat exemplu preoțimei pentru a veni în ajutorul nevoiașilor.

Amintind de chiriarhul Moldovei, Păr. Niculea spune că Inaltul Ierarh împlinește 71 ani de viață. Asistența face o caldă manifestație de simpatie pentru I. P. S. Nicodem.

A urmat apoi cor, recitâri, dansuri o piesă de teatru, executate de elevii Academiei de Artă Dramatică, micuțele eleve ale Școalei de Aplicație și elevii șc. „Spiru Haret".

La urmă a luat cuvântul d. V. Panfil dir. școalei, care într'o inimoasă cuvântare, a arătat rolul Ateneului în opera de asistență socială.

V'ați intoxicat? Luați îndată Pilule de Slănic

Eftin! Eftin! Eftin!

10 ZILE EFTINE

la magazinul „LA DIAMAND"

Leon Grünberg **Str. Cuza-Vodă 48**

Profitați de ocazie

Informații

x Zilele trecute am înregistrat declarația d-lui prof. N. Iorga că a pregătit o surpriză Universității Mihăilene.

Se anunță acum că d. Iorga refuză a primi titlul decernat, de „doctor honoris causa", câtă vreme d. prof. O. Tafrali va fi decan al Facultății de Litere. Deci d. Iorga nu va veni la Iași în luna Ianuar, dată când s'a pregătit solemnitatea decernării titlului.

Se știe că d. Iorga e „la cuțite" cu d. Tafrali, din pricina unor divergențe de ordin științific.

Dacă asta-i „surpriza" de care spunea d. Iorga, apoi... slabă surpriză.

x D-l Dim. Stescu, învățător la școala primară din Bădeni (jud. Iași), a fost numit director la această școală.

x D. prof. V. Tanase, inspector școlar, a plecat aseară la București, fiind chemat de Ministerul Educației Naționale.

x In curând în saloanele Ortelinatului se vor aduna fastul, muzica și veselia la balul organizat de Soc. „Armonia".

Surprize inedite; jazz de negri.

x Admiterea în Facultatea de Drept.— Se aduce la cunoștință că Vineri 11 Decembrie crt. orele 8 diminiață va avea loc examenul de admitere în Facultate, pentru cei înscriși tardiv.

Candidații se vor prezenta cu cele necesare probei scrise.

x Curtea de apel Iași s. I a declarat ieri în faliment pe moșierul Abraham Fischer din Botoșani,—proprietarul moșiilor și morei Popăuți, — la cererea Băncei Naționale și Băncei Moscovici din Botoșani, pentru neplata unor cambii în valoare de 5 milioane lei.

x A fost înaintat la comisia IV-a numitul Petre Forman din str. Lăutari, surprins cu lucruri de proveniență suspectă.

x **Contra durerilor musculare, articulare, sciatice** de natură reumatică sau gutoasă întrebuințați **Frantzbrantwein Mentoformic Dr. Ratianu** aprobat de Consiliul Sanitar Superior. Alină durerile redând buna dispoziție.

Depozit Farmacia Dr. Ratianu, Iași Cuza Vodă 48.

DOCTORUL

M. OIVID

șeful secției oriopedice a Spit. Israelit

Consultă și operează: Maladiile oaselor și ale incheeturilor, Fracturi și luxații, Tuberculoză osoasă și a coloanei vertebrale, diformitățile membrelor și ale coloanei vertebrale înăscute și dobândite paraliziile musculare, luxația șoldului etc. Tratamentul piciorului plat dureros cu Einlagen, Proteze, bandaje și aparate ortopedice

Röntgen diagnostic (Raze X)
Radiografie — Radioscopie
(ȘI LA DOMICILIU)

Consult. 3—6
Str. Elena Doamna 27 Iași

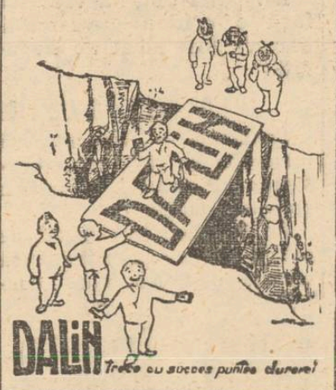

Pilulele de Slănic: purgativul ce nu face dureri.

Marele tenor al lumii

JOSEPH SCHMIDT

va da un singur extraordinar

CONCERT

cu un program complect nou și ales

Marți 15 Dec.

orele 9 seara

la Marele Teatru

Trianon

Biletele s'au pus în vânzare la cassa Teatrului Trianon.

COAFOR KLEINER și d-ra ROZA

Lăpușneanu 21 v.s-a-vis de Campus, Bassa a angajat un personal special pentru ondulațiuni cu apă și fierul. Reduceri la ondulațiuni permanente și vopsitul părului în toate nuanțele.

Onor. clientelă este rugată a nu confunda firma de mai sus cu firma „La Kleiner" Iosub Zisu (Hârlău) din str. Lăpușneanu 26, alături de Hercules.

Soșoni Galoși Quadrat Riga

Trenul-surpriză DE Crăciun ȘI Anul Nou

către o destinație necunoscută spre pozițiile cele mai frumoase ale Țării Românești

Recreație, Sport, Distracție dela 23—28 Decembrie și dela 23 Decembrie—4 Ianuarie 1937.

Plecările din București

Inscrieri și informații la administrația ziarului și la

ORT

Orguniz. Română de Turism s. a. r.
București Calea Victoriei 70

Păziț'-vă de răceală!

— „M'a pătruns umezeala până la os. Simt că am răcit".

— „Cum ajungi acasă fă o frictiune cu **Carmol***) și ți-a trecut".*

*) **Carmol este cea mai bună frictiune contra gripei, răcelei, durerilor reumatice și febrei.**

Prăznuirea hramului bisericei Sf. Nicolae-Domnesc

Duminică fiind sărbătoarea Sf. Neculai, biserica Sf. Neculai-Domnesc" și-a prăznuit hramul.

Serviciul religios a fost oficiat de un sobor format din preoții Const. Bogdan, parohul bisericii, ieromonah Vasile Vasilache, Simionescu sub protopop, Cerbu, Macarie, în frunte cu P. S. Vicar Valerie Moglan.

Predica zilei a a fost rostită de păr. C. Bogdan, care în cuvinte inimoase a arătat importanța zilei.

Părintele paroh a relevat însemnătatea istorică a bisericii Sf. Neculai locaș de închinăciune înălțat de Voevodul Ștefan cel Mare.

Sf. Sa a amintit și de icoana Sf. Mina, făcătoare de minuni, dăruită acestei biserici de către alt Voevod, iubitor de cele sfinte.

Părintele Bogdan a încheiat cu un cuvânt de mulțumire adresat PS. Vicar Valerie care a ținut să ieie parte la această solemnitate.

Apoi s'a oficiat un parastas pentru ctitorii bisericii Sf. Neculai Domnesc.

După serviciul divin o parte din numeroasa asistență s'a retras în casele parohiale unde s'a servit o agapă gospodărească.

Au vorbit cu însuflețire P. S. Vicar Valerie, păr. paroh C. Bogdan, ieromonah V. Vasilache, d. Dimitrie Radu etc.

Agapa a luat sfârșit printr'un cuvânt cald de mulțumire pentru d-na Bogdan, vrednica gazdă.

S.

Persoane propuse la președinția Camerei de Muncă

D. deputat Emil Ceicovschi s'a întors ieri dela București, unde a avut o întrevedere cu ministrul muncii.

In afară de chestiunile privind viața muncitorească și organizarea Camerei de Muncă, d. deputat Ceicovschi a făcut ministrului recomandările pentru demnitatea de președinte al Camerei de Muncă.

Au fost recomandați d-ni Emil Zaitz care actualmente este vice președ. la Casa Asigurărilor, Dorojan, Vrânceanu, Gafencu și Dimitriu.

Ministrul muncii urmează a se consfătui cu d. ministru Victor Iamandi șeful organizației de Iași, în vederea desemnării prezidentului Camerei de Muncă Iași. *des.*

Comemorarea lui Cezar Papacostea la facultatea de litere

Duminică a fost comemorat în aula facultății de litere profesorul Cezar Papacostea, de către cercul de studii al facultății.

Ședința a fost deschisă de către d. Marin inimosul președinte al cercului, care proclamă membri de onoare pe d-nii decan O Tafrali și asistent universitar Pippide.

Luînd cuvântul, d. decan Tafrali laudă inițiativa și sârguința studenților componenți ai cercului de studii.

Se trece apoi la comemorarea regretatului savant Cezar Papacostea, prima vorbind d-ra Ana Chiriac. D-sa evocă foarte frumos personalitatea și marile însușiri ale lui Papacostea.

D. Cezar Ursache, analizează documentat opera regretatului profesor, după care vorbește simțit d-ra Ecat. Vasiliu.

Ultimul a luat cuvântul d. Moldovanu, originar din Brăila ca și Cezar Papacostea. D-sa a impresionat prin descrierea adolescenței și studenției lui Papacostea.

REP.

Vă dor bătăturile? Distrugeți-le cu „Coricol".

Depozit: Farmacia Pollak Str. Ștefan cel Mare. Telefon 235

Radio Ingelen 1937

Scala Geografică O minune în arta radiofoniei. Tonalitatea, rezonanța și selectivitatea la perfecție. **Se vinde și în rate la**

Frații Hirschensohn

Str. Ștefan cel Mare No. 2

Parcele de vînzare în Alea Principesa Maria

A se adresa la Banca Emanoil Marcovici, Iași str. Ștefan cel Mare No. 15.

DOCENT DOCTOR

GH. PLACINȚIANU

Chirurg primar

Boli chirurgicale și de femei

Cons. 3—5 p. m.

Aleia Alexandri 5

DOCTORUL

R. DAMSKER

Medic de Spital
Str. Ghica Vodă No. 32
MEDICINA INTERNA
SIFILIS ȘI GENITO-URINARE

Doamna

Dr. C. Parhon Stefănescu

Medic Primar al Spit. Socola

Boale nervoase și ale glandelor cu secrețiune interna

Consult. 2—4 p. m.

Strada I.G. Duca No. 16 (fostă Muzelor)

SCAUN ANEVOIOS.

PURGATIV TYP LAXATIV
CURAȚĂ, DESFUNDĂ, PLĂCUT și BINE STOMACUL și INTESTINELE

De avut în toate farmaciile și drogheriile din România

Păziț'-vă de răceală!

— „M'a pătruns umezeala până la os. Simt că am răcit".

— „Cum ajungi acasă fă o frictiune cu **Carmol***) și ți-a trecut".*

*) **Carmol este cea mai bună frictiune contra gripei, răcelei, durerilor reumatice și febrei.***

roase, contra cărora aproape nu putem lupta. Inghițirea puroiului aduce după sine un șir întreg de complicații, la plămâni, la stomac; la gât și chiar la sânge.

Foarte des se observă boli de ochi din cauză că osul extrem se subțise, pe care e azat ochiul, se aprinde la rândul lui.

In ultimul timp s'a studiat mult și așa numita „nevrita optică retrobulbară", care provoacă chiar pierderea integrală a vederii și este datorită sinuzitei sfenoidale sau amigdale. Au fost obsevate și abcese la creer.

Despre empyemul sinusului, nu mai vorbim: este o boală foarte gravă, care cere o intervenție chirurgicală largă, dupa care rămân cicatrice adânci și urâte pe obraz. De altfel, nu totdeauna, în cazuri cronice, operația redă sănătatea complectă: epupyemele recidivează foarte des.

Tratamentul poate fi medical, medico-chirurgical și chirurgical. Prin tratamentul medical înțelegem sudațiuni, alifii pentru nas, inhalații (mai ales cu ozon, mental, eucaliptol etc.), medicamente interne.

In cazuri mai vechi e indicat tratamentul medico-chirurgical, adică spălături prin canalele cari leagă nasul cu sinusele, sondări, cauterizări, electroterapie.

In sfârșit, în cazuri vechi și complicate, e indicat tratamentul chirurgical, foarte variat — dela rac'ajul pereților sinusului până la înăturarea complectă a unei părți a osului atacat de epupyein. Toiul depinde de forma sinuzitei, de starea bolnavului și, mai ales, de vechimea boalei.

De aceia sinusita acută nu trebue să fie lasată fără tratament. Incă ea trece în starea cronică, atunci, după vorba lui Mayersohn—„vom face cunoștință cu metode perfecte chirurgicale și cu instrumente foarte ingenioase, dar care par că provin din camera de tortură a inchiziției spaniole".

Fiecare scurgere din nas, fiecare guturai, fiecare gripă—e suspectă. Să punem diagnoze cât mai devreme; să facem tratamentul în pripă: „mieux vant prevenir que traiter"...

Dr. Alex. Socolovschi

Al constipației inamic E pilula de Slănic.

ULTIMA ORA

S'a amînat hotărîrea în conflictul constituţional din Anglia

Si regele şi guvernul rămîn la punctele lor de vedere.

Londra 8.—Soluţionarea crizei aşteptată pentru ieri, a fost amânată, — conflictul dintre rege şi guvern persistând.

In acest senz agenţia oficioasă engleză „Reuter" a publicat o notă explicativă.

Nota agenţiei „Reuter" precizează că „după consiliul de miniştri de aseară, situaţia este următoarea: se va lăse Regelui răgazul pe care il doreşte pentru a decide care va fi metoda sa, după lichidarea chestiunii unei căsătorii morganatice, care este acum înlăturată".

Agenţia „Reuter" adaogă:

„N'a fost niciodată vorba ca guvernul să fi exercitat vreodată o cât mai mică presiune asupra Suveranului sau chiar să fi dat vreun aviz formal despre ce are de făcut Suveranul. Tot ce s'a petrecut până acum n'a fost decât urmarea unui demers şi consultaţiuni cu Regele, arătând părerea guvernului regatului unit şi a guvernelor dominionurilor".

Regele a amânat răspunsul

Declaraţiile d-lui Baldwin

In şedinţa de ieri după amează a Camerei Comunelor, primul ministru d. Baldwin a declarat că regele şi-a luat un răgaz pentru a se decide în problema ridicată. De îndată ce suveranul va lua vre'o hotărâre, ea va fi comunicată parlamentului.

D. Baldwin a exprimat totodată sentimente respectoase pentru Rege.

D. Atlee, şeful opoziţiei laburiste s'a declarat de acord cu primul ministru.

Dl. Churchil a vrut să facă o critică guvernului, dar n'a fost lăsat de deputaţi.

Comentariile ziarelor

Londra 8. — Presa engleză urmăreşte cu viu interes desfăşurarea crizei, cerând o grabnică soluţie.

O stare mai îndelungată de nehotărâre, nu poate decât să creieze o şi mai mare confuzie.

Femeile din toată lumea

felicită pe regele Eduard

Londra 8 — Ziarele relevă un aspect nostim al crizei din Anglia.

Regele Eduard a primit mii de telegrame din partea femeilor din diferite ţări, prin care este felicitat pentru atitudinea sa.

Deasemeni regele a primit şi un mesaj din partea unui numeros grup de femei divorsate.

Un notar din judeţ

învinuit de viol

Primăria comunei Dumeşti jud. Iaşi, prin adresa No. 1167, a făcut cunoscut Prefecturei de Judeţ, că notarul comunei, Const. Potop ar fi siluit pe copila Elena C. Ipsilante în vârstă de 14 ani.

Totodată primăria face cunoscut prefecturei că a reclamat faptul şi primului procuror al Trib. local.

„Pigmentol": cel mai bun regenerator al culorii părului.

Depozit: Farmacia Pollak Str. Ştefan cel Mare. Telefon 235

S'a ridicat cetăţenia editorului Hertz

Bucureşti 8.—Ministerul de interne a ridicat cetăţenia română cunoscutui editor Marton. Hertz.

Ministerul a găsit că această cetăţenie a fost acordată în împrejurări neregulate.

Publicul a vrut să linşeze pe paricidul Constantinescu

Bucureşti 8.—Ástă noapte a avut loc reconstituirea oribilului paricid din cartierul Calea Griviţei.

A fost adusă şi o companie de jandarmi care a înconjurat casa unde avea loc reconstituirea. Când a fost adus Constantinescu, populaţia a încercat să-l linşeze şi s'a produs o puternică busculadă cu jandarmii.

Criminalul a mărturisit toate împrerurările în care a comis bestialele asasinate.

Peste o zi sau două se vor emite mandatele de arestare împotriva lui Constantinescu şi a complicilor săi.

Informaţii

x Parchetul a deferit cabinetului III Instrucţie pe Ion Dinischi, din Str. Morilor 21, Ferdinand Maidovici str. V. Lupu 3, şi preoţii Sava şi Jean Maslovici, — aceştia din urmă dispăruţi,—toţi pungaşi de buzunare.

Ei sunt acuzaţi că au ucis cu lovituri de cuţit pe un coleg de breaslă D-tru Iordăchescu din Calea Gălăţii.

x Pe ziua de 15 Nov. s'a înfiinţat postul III la şcoala Primară Muşate—jud. Fălciu, fiind repartizată titulară d-na Ana Popescu, de la postul 4 Com. Răuceni jud. Fălciu, care a fost desfiinţat.

x Astăzi la ora 1 are loc la Lungani înmormântarea regretatului Sandu Cerchez.

O delegaţie a Camerii de Comerţ în frunte cu d-nii I. Zipa, I. Botez, Fred Şaraga, Gh. Chiuca şi I. Fotea, a plecat la Lungani spre a participa la trista solemnitafe.

x Direcţia penitenciarului Galata a făcut cunoscut Parchetului că un număr de 46 deţinuţi dela Galata urmează să se bucure de legea de graţiere dela 1 Decembrie.

x Dr. BRENER, specialist mamoş. Consult. dela 2—6 p m. str. Banu.

In procesul Coroi

Juraţii au dat un verdict în zorii zilei

Dar s'au răsgândit şi au intrat din nou în deliberare

La ora 9 dim. Juraţii au pronunţat al doilea verdict, - cu circumstanţe uşurătoare

Banditul Coroi, sora lui şi 3 juraţi au leşinat

Bacău 8. — Ultima şedinţă a procesului Coroi a durat toată noaptea.

La orele 4 şi un sfert în zorii zilei, juraţii au eşit din camera de deliberare şi s'a început citirea răspunsurilor care a durat două ore.

Juraţii au răspuns pentru Coroi, afirmativ la 17 tâlhării, şi negativ la 11 atacuri bandăteşti cu omor.

In baza circumstanţelor agravante pe care le aveau răspunsurile, Coroi putea fi condamnat la maximum 10 ani ocnă.

In timpul citirei răspunsurilor pentru Coroi, sora banditului, Aneta Coroi a leşinat.

S'a continuat citirea răspunsurilor pentru ceilalţi inculpaţi, dintre care 17 au fost achitaţi, iar 11 condamnaţi la pedepse variate.

A leşinat şi Coroi

In acest timp, Aneta Coroi, revenindu-şi, s'a dus în celula banditului spre a-i comunica verdictul juraţilor.

La aflarea verdictului, Coroi a leşinat şi el.

..Şi trei juraţi

In sala Curţei, probabil din cauza oboselei prea mari, au leşinat şi trei juraţi.

Al doilea verdict

La orele 9 dimineaţa juraţii au revenit, aducând circumstanţe atenuante, atât pentru Coroi cât pentru ceilalţi 11 condamnaţi.

La ora 10 Curtea s'a retras pentru a consulta şi combina articolele din codul penal, faţă de uşurarea pedepsei lui Coroi şi tovarăşilor săi.

Incident între juraţi

La urmă s'a aflat şi un grav incident care a avut loc la orele 2 noaptea în timpul primei deliberări, între primul jurat şi juratul Gheorghiu care cerea circumstanţe atenuante pentru Coroi.

La ora când vă telefonez membrii Curţei n'au revenit încă în şedinţă publică.

Sentinţa este aşteptată cu un interes deosebit.

Patru juraţi cer o nouă deliberare

După ce s'a terminat citirea tuturor răspunsurilor, 4 juraţi şi anume d-nii Klein, Goldenberg, Lupaşcu şi Gheorghiu, s'au ridicat şi au declarat că consideră răspunsurile prea severe şi cer să intre din nou în deliberare.

Preşedintele Curţei s'a consultat cu ceilalţi doi judecători şi a încuviinţat cererea juraţilor, care au intrat din nou în camera de deliberare.

D. Victor Antonescu nu mai pleacă la Geneva

Bucureşti 8.—D. ministru de externe Victor Antonescu fiind gripat, în locul d-sale pleacă mâine la Geneva d. subsecretar de stat Victor Rădulescu.

Delegatul României reprezintă Mica Inţelegere în sesiunea extraordinară a Consiliului Ligii Naţiunilor, convocată la Geneva pentru ziua de 10 Decembrie.

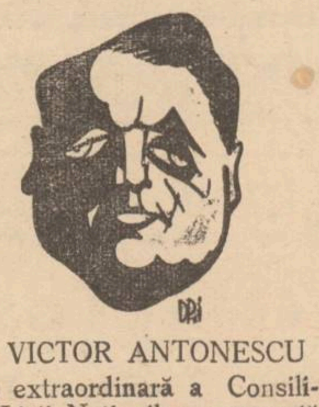

Dl. VICTOR ANTONESCU

D. Rădulescu va fi însoţit de d. Alexandru Cretzeanu, ministru plenipotenţiar şi director al afacerilor politice din ministerul de externe.

A avortat în stradă

Gardianul din str. I. C. Brătianu, făcându-şi astă noapte revizia postului, a observat în stradă o femee în nesimţire şi lângă ea un pachet învelit în cârpe.

Părându-i suspect faptul, poliţistul a condus pe femee la comisie.

S'a stabilit că femeia Elena Aştefani din serviciul cafenelei Gh. Jalbă din str. V. Conta avortase în cursul nopţii un copil de sex femenin.

Se cercetează.

POM de CRACIUN pentru copilaşii muncitorilor

Duminică 6 crt. s'a ţinut şedinţa „Frontului Democratic" a organizaţiilor profesionale, de sub preşidenţia d-lui Alfons Herovanu, şedinţă la care a participat şi un grup de muncitori ce au propus formarea unui comitet de Doamne compus din muncitoare, soţii de muncitori, meseriaşi şi intelectuali democraţi, — comitet ce va avea misiunea organizărei unui pom de crăciun, pentru copii de muncitorii, funcţionari şi mici meseriaşi.

S'a ales un comitet în frunte cu doamna M. Herovanu, urmând a se mări în cursul săptămânii prin noi adeziuni.

Comitetul Frontului Democratic al organizaţiilor profesionale cu această ocaziune şi pe această cale face un călduros apel către muncitoare şi funcţionari, precum şi către soţii de intelectuali, mici meseriaşi, muncitori şi funcţionari, a-şi trimite adeziunile cât mai neîntârziat pe adresa d-nei M. Herovanu str. Sf. Sava No. 3.

Toată lumea muncitorească, funcţionărească şi a micilor meseriaşi şi intelectuali, este rugată a contribui benevol, prin donaţiuni de îmbrăcăminte, alimente şi bani, pentru o bună reuşită a acestui pom de crăciun ce va aduce bucurie la sute de copii săraci.

Jaf îndrăzneţ în Tatoraşi

D. Traian Alexandrescu din str. Ion Creangă nr. 83, a reclamat la comisia 5-a că astă noapte a fost victima unui îndrăzneţ jaf.

Răufăcătorii s'au introdus în locuinţa d-sale şi au furat îmbrăcăminte bărbătească şi femeească, lingerie, încălţăminte, un ceasornic de aur şi suma de 2000 lei în numerar.

Se cercetează.

„Universal"
Birou de Căsătorii şi Informaţiuni generale
Secţia Comercială, plasamente şi tot felul de oferte şi cereri de serviciu.
Adresaţi-vă cu încredere.
Discreţie absolută.
Strada I. C. Brătianu 99
orele 8 dim.—10½ seara

Cunoscuţii Coafori
Mişu şi Roza
care au lucrat la coafor „La Kleiner" str. Lăpuşneanu (vis-a-vis de Poştă) anunţă onorata clientelă că şi-au deschis un salon elegant de coafură p r. domni şi doamne sub emblema
Coafor Studio
str. I. C. Brătianu No. 112
(vis-a-vis de Muzeu). Roagă onorata clientelă să-i viziteze.
Preţuri foarte eftine

D-na Simpson renunţă...

Pentru a nu provoca dificultăţi Angliei.

Paris 8.— D-na Simpson care joacă un rol capital în criza politică din Anglia, a consimţit după îndelungate stăruinţi, să primească pe ziarişti la hotelul „Majestic" din Cannes.

D-na Simpson a declarat că, faţă de situaţia de astăzi şi pentru a nu crea noui dificultăţi, *înţelege să se retragă.*

Se aşteaptă atacul general asupra Madridului

Atacul va fi comandat de un general german?

Berlin 8.—Agenţia D. N. B. publică azi dimineaţă un comunicat al generalului Queipo de Lano asupra forţelor militare ce se găsesc în luptă la Madrid.

Generalul Franco ar dispune de 80,000 soldaţi şi mai poate recruta încă 70 mii, în afară de 125 mii de falangişti.

Generalul Queipo del Lano recunoaşte că materialul armatei roşii este mult superior, dar şi generalul Franco aşteaptă să-i sosească întăriri de armament.

*

Din Madrid se anunţă că forţele naţionaliste pregătces un atac extraordinar asupar Captialei.

O ştire senzaţională relatează că atacul asupra Madridului va fi condus de generalul Felpel, ministrul Reichului la Burgos.

Domnişoara care a vrut să se arunce depe acoperişul Academiei de Muzică din Iaşi

a încercat să se sinucidă şi la Cernăuţi

Am scris la timp despre întâmplarea de acum vreo lună, când o tânără a încercat să se sinucidă, voind să se arunce de pe acoperişul Academiei de Muzică din Iaşi. Insă a fost oprită la timp.

Tânăra care a declarat că se numeşte Didi Popovici şi e originară din Cernăuţi, a fost trimisă în oraşul natal. Acolo a încercat din nou să se sinucidă, aruncându-se înaintea unui tramvai.

Insă a fost salvată şi de data aceasta.

S'a stabilit că Didi Popovici — cu numele adevărat Domnica Iliuc — este o hoaţă şi are la activul ei numeroase furturi săvârşite la Cernăuţi şi Fălticeni.

Ea venise la Iaşi, unde a încercat să-şi pună capăt vieţii ştiindu-se urmărită.

Dela Camera de Muncă

Camera de Muncă a trimis inspectoratului muncii din localitate dosarul cu sentinţa Inaltei Curţi de Casaţie, în procesul dintre patroni şi lucrătorii brutari, spre a fi pusă în aplicare.

*

Comisia interimară a Camerei de muncă se intruneşte astă seară la ora 7.

*

S'a dresat proces-verbal de contravenţie la legea orarului, comerciantului Horovitz din str. Ştefan cel Mare, care a fost găsit cu magazinul deschis la ora 8 jum. seara.

AURUL s'a scumpit
vindeţi şi bijuteriile
acum direct strada
I. C. Brătianu 82

DOCTOR
Corneliu Stoian
Genito-urinare, sifilis, venerice
Consultaţii 6—8
strada I. C. Brătianu 58

Cu mari sacrificii am adus direct din New-York
TRUPA de NEGRII
localul Coroana str. Gării

Veste şi pulovere „ANGORA"
MODELE ORIGINALE
Fulare de lână şi mătasă
MODELE EXCLUSIVE
Găsiţi în asortiment bogat la magazinul
„LA GHEM"
STR. ŞTEFAN CEL MARE 2 (lângă Fraţii Hirschensohn)

DOCTOR
SOLO SCHREIFEL
Specialist în Boli de piele Venerice, syfilis
Diagnostic precoce al syfilisului prin examenul ultramicroscopic
Diathermie
Raze Ultra Violete
consultaţii şi tratamente
7—10 dim. şi 2—9 seara
Str. Anastasie Panu 70
(vis-a-vis de Palatul Administrativ)

DOCTOR
A. Socolovschi
Specialist în boli şi operaţiuni
nas, gât, urechi
Inhalaţie cu ozon (electr.) electroterapie, raze înaltă frecvenţă
Cons. 8½--9½; 12--2; 4--7
Iaşi Str. Cuza Vodă Nr. 42

Dr. M. Avram
Medic de Spital
Consultă şi operează
Boli Chirurgicale, Boli de femei, Mamoş
Consult. 3—7 p. m.
str. I. C. Brătianu 120
(Etaj)
(vis-a-vis de farm. Rubin ...)

ANUL XXXIII No. 8906

ABONAMENTE

Lei 350 . . . . pe un an
„ 180 . . . . „ 6 luni
„ 90 . . . . „ 3 luni
„ 35 . . . . „ 1 lună
„ 1500 . Instituții publice

ATELIERILE TIPOGRAFICE
IAȘI STR. LĂPUȘNEANU 37

Telefoane { Redacția 391 / Administrația 394 / Serviciul de noapte 367

1 LEU

OPINIA

Ziar popular cotidian

JOI 10 DECEMBRIE 1936

Premii gratuite OPINIA

Bon No. 60

Seria 68-a

Situația politică internă

Unele ziare au reînceput faimoasele „reportaje politice", cu tot felul de combinații personale în jurul unei iminente crize de guvern.

Știrile în această direcție sânt insinuate cu atîta insistență, încât ai crede că guvernul se retrage mâne sau poimâne, dacă nu cumva a și demisionat!

E acelaș cântec vechi, care se repetă de vre-o trei ani de zile.

*

Cercurile serioase prezintă situația în felul următor:

Există o acțiune de informare, la locul competent, spre a preciza din timp posibilitățile politice viitoare.

Cum succesiunea a rămas o problemă plină de dificultăți, nu-i nici o mirare că acțiunea de informare se desfășoară de timpuriu.

Cât privește schimbarea de guvern cercurile guvernamentale susțin categoric că ea nu-i actuală.

Guvernul a și început întocmirea bugetului viitor și va vota acest buget în actuala sesiune parlamentară (prin Februar-Mart).

Sesiunea parlamentului va merge normal până în April, pentru încheerea legislaturei. Abea atunci se va pune problema retragerii cabinetului.

Așa afirmă cercurile liberale. Și trebue să recunoaștem că, deocamdată, nu există motive care să ne facă a crede altmintrelea.

REP.

Idei și fapte

CONDAMNAREA LUI COROI

S'a relatat că deliberarea în procesul Coroi a durat nu mai puțin de 12 ore. Jurații din Bacău au avut, așa dar, destul timp ca să chibzuiască bine și să iee o hotărâre echitabilă.

Cu toate acestea, imediat după cetirea răspunsurilor, care îndreptățeau condamnarea celor vinovați la zece ani ocnă, patru jurați au găsit de cuviință să ceară să se între din nou în deliberare.!

Dece oare au procedat așa cei patru jurați? Ce motive serioase i-au îndemnat să-și revizuiască pe loc conștiințele?

Nu știm. Nu putem preciza.

Gh. Coroi (însemnat cu X) și cîțiva tovarăși din banda lui, în boxa acuzaților la Curtea cu Juri din Bacău

Se știe doar precis că în ultimele zile procesul a devenit chinuitor, nu atât pentru acuzați (care au păcătuit și trebuia să se aștepte la un sfârșit rău), cât pentru bieții juruți, cărora le-a fost dat să trăiască sub teroare.

Cinci ani de recluziune, — oare este aceasta o pedeapsă exemplară?

Preferăm să nu răspundem direct la întrebare. Dacă așa au crezut juruții, probabil că asta este soluțiunea cea mai apropiată de adevăr.

Și apoi, s'ar fi putut întâmpla să se dea o condamnațiune și mai ușoară; dacă nu un verdict de achitare!

Bine că s'a isprăvit și cu această reprezentație. Să nu mai auzim vorbindu-se de Coroi, de amanta lui, de isprăvi haiducești și de chinuri la care sunt supuși niște juruți ce ar dori să fie la înălțimea misiunii lor.

Să'l ajute Cel de Sus pe Coroi să se facă om de treabă. Dacă justiția populară o fi greșit, pedepsindu'l prea ușor, să caute el singur, după isprăvirea osândei să-și răscumpere păcatele printr'o viață cinstită.

I. L. BASARABEANU

Voci din public

Carnetele C. F. R. pentru studenți

Formalism sau altceva?

Imi pare rău că, ocupându-mă de aceiași chestiune, trebuește să fiu ceva mai lipsit de protocolarele maniere decât colegul Mihail.

E vorba de carnetele de CFR. pentru studenți.

Seria peregrinărilor a fost descrisă. Ceace eu voi face, va consta în acuzarea netă și pe proprie răspundere, a conducerei: dela C. F. R. și dela Universitate.

Pentru profesorul Bratu și pentru inginerul Macovei am toată considerația, impusă de vârstă și, mai ales, de situație. Dar pentru Rectorul Bratu și pentru toții rectorii, și pentru Directorul General Macovei, considerația mea e întrucâtva șubredă.

Nu din vina mea.

Și iată de ce: Direcția generală a CFR. — recte d-l Macovei — a dat dispozițiile de acută somnolență, în chestia eliberărei carnetelor de CFR. pentru studenți.

Și anume.

a) Studentul va avea de a face cu fiscul, cu gara, cu Facultatea, cu... pentru a-și scoate carnet.

b) Studentul va plăti la fiecare vacanță 65 (șase zeci și cinci) lei; pentru ce?

Ca să facă o singură călătorie; dus și întors; scurt.

Va să zică studentul este tributar al unei permanente bătăi de joc. Fiindcă se adaogă și altele.. O zi întârziere, un conducător cu țuică'n cap, îl svârle pe student într'o stație oarecare ș. a. m. d.

Rectoratele universităților au primit dispozițiile ca pe un lucru firesc. Studentul, copilul lor sufletesc, poate fi obiect de batjocoră pentru hamali; că e student.

In loc să intervie ca la fiecare facultate să se facă eliberarea de carnete, în schimbul unei taxe;

In loc să intervie ca C. F. R-ul să elibereze carnete cu reducere pentru tot anul, dacă nu pentru timpul studiilor,— au încrucișat brațele și au crucit pe student.

Apoi, dacă studentul nu-și are îngrijire dela școala lui; dacă îi determină pe ceferiști să facă cunoștință cu vagonul prin intermediul dinților; dacă ocupă cu forță vagonul, dacă.. dacă.. e considerat derbedeu— Este?

Și atunci eu fac răspunzători pe cei vizați, de ce se va întâmpla cu călătoriile în vacanța apropiată.

Fiindcă, purtat dela Ana la Caiafa—recte C. F. R.—Universitate, eu student mă urc în tren și mă duc acasă.

O fac conștient. Ca mâine, liniile acestea vor avea nevoe de sângele meu pentru a-și menține terasamentul.

Il vor batjocori atunci gloanțele. Nu vreau să-l batjocoresc acum indolența.

GH. CHIPER
D-rd în Drept
Avocat

In jurul conflictului constituțional din Anglia

Câteva noui amănunte despre d-na Simpson

D-na Simpson este o americană din Baltimore (Statele-Unite) în vrâstă de 36 ani, frumoasă și spirituală. Numele ei de fată era Bessie Wallis Warfield.

S'a căsătorit prima oară cu ofițerul Spencer din marina americană, și a divorțat în anul 1925.

In 1927 a venit în Anglia, iar în 1928 s'a măritat la Londra, a doua oară, cu d. Ernest Simpson, un bogat om de afaceri.

D-na Bessie Simpson a făcut cunoștință acum doi ani, la Biarritz în Franța, cu prințul de Walles (actualul rege Eduard). Deatunci, ea a inceput a fi invitată la Curtea din Londra.

In anul acesta, d-na Simpson a introdus acțiune de divors, iar procesul s'a desfășurat la tribunalul din Ipswich așa cum am arătat in numărul nostru de ieri. Pronunțarea provizorie a divorsului s'a produs la 27 Octombre a, c. iar despărțenia va deveni definitivă la 27 April 1937.

*

In ultimul timp, d-na Simpson era o vizitatoare frecventă a Curții engleze, în prietenie cu ducesele de York și de Kent.

Ziarele britanice începuseră a se ocupa insistent de această doamnă, făcind aluzii din ce în ce mai transparente. Iar în ultimele zile a intrat în acțiune biserica anglicană.

Decind a izbucnit conflictul constituțional, se face la Londra o publicitate extraordinară. Se remarcă în special afișe mari, reprezintînd pe d-na Simpson ca o săgeată ce-i străpunge inima...

*

Conflictul e departe de a fi aplanat.

Când primul-ministru d. Baldwin a comunicat Regelui punctul de vedere al guvernului, i-a atras atenția că, — în condițiile actuale — dacă guvernul Baldwin s'ar retrage, nici un partid politic n'ar primi să constitue cabinetul. Prin urmare...

In cercurile din Apus, bine informate, încă se vorbește de posibilitatea abdicării.

O lămurire se va produce în timp scurt: câteva săptămâni, poate câteva zile.

Muzeul pantalonilor

O domnișoară din Londra cu numele de Frederica Owlhouse, e o pasionată colecționară de... pantaloni bărbătești.

Indată ce află de prin ziare că cutare om celebru, artist, pictor, scriitor, etc. a încetat din viață, originala colecționară se adresează rudelor defunctului, solicitând pantalonii pentru muzeul ei.

Domnișoara Owlhouse posedă actualmente peste 2000 perechi de pantaloni și desigur numărul acesta se va mări considerabil, dat fiind că tânăra în chestie numără abia 21 de primăveri.

Din toată lumea

In iadul iberic

Situația din Spania devine din ce în ce mai tragică. Pe front, lupte înverșunate. In spatele frontului, asasinare lentă din cauza mizeriei și lipsei de alimente.

Ziarul parizian «L'Intransigéant» publică un interesant articol despre situația nenorocită din peninsula iberică.

Astfel, la Barcelona e lipsă totală de cărbuni, lemne de foc și, în special, de hrană. La ușa prăvăliilor de alimente, cățărați fac coadă.

A intrat în uz, metoda troc-ului, adică schimbul în natură. Pentru o cutie cu conserve, trebuie să oferi un sfert kilogram de zahăr.

De Madrid nu mai vorbim. Frumoasa Spanie se prăpădește văzând cu ochii, sub loviturile propriilor ei fii!...

§§§

Babilonul Extremului Orient...

.. așa e numit—și cu drept cuvânt — orașul Charbin din Mandciuria.

Deși întemeiat numai de vre'o 40 de ani, desvoltarea pe care a luat-o acest oraș a făcut ca populația să sporească până la o jumătate de milion de suflete.

Charbin-ul e într'adevăr un oraș cosmopolit. Trăesc aici fel de fel de popoare.

Cea mai mare parte din locuitori sunt mandciurieni. In al doilea rând vin japonezii, apoi rușii, polonezi, cehoslovaci, englezi, francezi, germani, letoni, lituanieni, olandezi, danezi, suedeji, turci, belgieni, spanioli, portughezi, indieni, americani, jugoslavi, români (doi la număr), etc.

§§§

Avionul fără pilot

Un caz cu totul ciudat s'a întîmplat în Franța.

Un elev al școalei de pilotaj din Bourges s'a ridicat cu avionul, spre a face un zbor de antrenament. La 1500 metri înălțime, avionul a fost învăluit de nouri. Elevul-pilot, ne-având experiență de zbor, a crezut că-i în primejdie; și s'a lansat cu parașuta.

Și în timp ce elevul cobora încet spre pământ, avionul și-a continuat zborul; și a zburat normal, peste plaiuri și sate, ca și cum ar fi avut la comandă cel mai bun aviator.

Zborul acesta fără pilot, a ținut un ceas și un sfert. Și abea după acest lung interval de timp, avionul a început să se lase în jos, s'a izbit de niște copaci și s'a sfărâmat.

E un caz excepțional, care provoacă uimire.

CETIȚI ULTIMA ORA

Asociația asistenților Facultății de Medicină

își alege un nou comitet

Astăzi este alegerea comitetului Asociației Asistenților Facultății de Medicină. Deoarece această alegere e în legătură cu o campanie care trebue dusă în vederea căpătărei unor drepturi, am crezut interesant de a da câteva lămuriri.

Puțină lume, în afara Universităților, știe ce este un asistent universitar. Aceiași lume știe însă, că unui profesor universitar, oricât de strălucită ar fi personalitatea sa, îi e imposibil să profeseze materia catedrei, fără ajutorul acestui corp de asistenți universitari. Și dacă e și un cercetător, i-ar fi aproape imposibil de a lucra fără această tovărășie a asistenților care, menționăm, nu e numai tehnică, ci intelectuală. De cele mai multe ori acești asistenti sunt așa de devotați ideilor științifice pe de o parte, și activității didactice pe de altă parte, încât le este imposibil de a avea alte preocupări în afară de catedra la care colaborează așa de util și de lucrările științifice care fac singura bucurie a vieții lor. De fapt, corpul asistenților este pepiniera de unde se selecționează viitorii profesori. Dar fiindcă numai puțini ajung la această demnitate, este absolut logic ca celorlalți să li se asigure condițiile de existență în raport cu utilitatea lor și situația socială în raport cu învățătura și cu rolul lor.

Dacă această situație este comună tuturor facultăților, la Facultatea de Medicină lucrurile au mers mult mai departe. Astfel prin Legea Iorga, a învățământului superior, asistenții de la Facultatea de Medicină au o situație cu totul specială. Deși Facultatea de Medicină face parte integrantă din Universitate, totuși selecționarea personalului, avansarea lui, stabilitatea lui, leala lui este deosebită de a celorlalte facultăți. Leit-motivul fiecărui articol din legea universitară se termină cu această frază peiorativă: *„afară de Facultatea de Medicină unde se va proceda așa"*.

Iar aceiași lege în articolile transitorii prevede o dispoziție de așa natură în cât în anul 1938 nici un element al

(Continuarea în pagina 2-a)

Cronica muzicală

de BASILE LUPU

Concertul simfonic al orchestrei „Sport și Muzică"

dirijat de d. Mihail Jora

Al 7-lea concert simfonic executat de orchestra societății „Sport și Muzică" de subt conducerea neobositului profesor la Conservatoriul nostru d. Mircea Bârsan, a avut loc în sala Teatrului Național din Iași Duminică 6 Decembrie, ora 11 dim.

La acest concert a dat concursul eminenta muziciană *d-na Smaranda Georgescu-Athanasof*, bine cunoscută publicului nostru dela concertele maestrului Enescu care au avut loc zilele trecute.

Subliniem în special neprecupețitul concurs al d-lui **Mihail Jora,** care a dirijat piesele întregului program. D-l Jora este recunoscut ca dirijor distins și un fin înțelegător al muzicei clasice, — d-sa este însuși un talentat compozitor care pe lângă multe lucrări muzicale de valoare pentru: canto, piano, orchestră, a scris o suită pentru vioară și piano și o suită în Re Minor pentru orchestră și pentru care a primit premiul întâi „Enescu" (1915). D-sa a mai scris muzică de balet, un quartet, coruri, etc. etc.

Programul a fost prezentat de d. profesor universitar Alex. Cișman, un excelent causeur, bun pianist și profund cunoscător al muzicei, care prin felul agreabil cum a explicat pe înțelesul tuturor, piesele ce aveau să se execute, a contribuit în mare măsură ca și cei mai puțini inițiați în tainele muzicei inalte, să-și poată forma o ideie despre ceiace au gândit marii compozitori când au scris aceste concerte.

D. Cișman ne-a făcut o destăinuire care nu ne-a bucurat: ne-a arătat lupta dusă cu mari sacrificii bănești ce o face societatea de Muzică și Sport, care suportă la fiecare concert un deficit care trece de 7000 lei, numai în vederea educărei tineretului: studenți, elevi și muncitori; deficit care n'ar trebui să fie suportat în „Iașul cultural". M'am uitat atunci în sală și n'am văzut pe toți obicinuiții melomani; probabil că n'au voit să-și strice somnul la această oră de dimineață.

După acest „cuvânt înainte" care a impresionat pe auditoriu, a urmat prima piesă muzicală: Uvertura operei *Don Juan* de Mozart (1756-1791) dirijată de dl. Mihail Jora; apoi *concertul în Re minor* pentru piano acompaniat de orchestră simfonică,—compoziția aceluiași autor, minunat executată de d-na Smaranda Athanasof care a fost ovaționată timp îndelungat, ca omagiu pentru arta sa deosebită.

S'a mai executat Siegfried Idyll de Richard Wagner (1813-1883) și Simfonia în Si bemol major de Frantz Schubert (1793-1828), ambele dirijate tot de d. Mihail Jora, culegând repetate și binemeritatele aplauze ale publicului nostru care a apreciat conducerea fină și magistrală a maestrului.

Societatea de Sport și Muzică din Iași, consecventă scopului ce și-a propus, desfășoară o activitate muzicală rodnică și lăudabilă care o cinstește și-i recunoaștem meritele grație d-lui profesor Mircea Bârsan.

Pe lângă soliștii și dirijorii de frunte ce această orchestră i-a avut până în prezent, dl. prof. Mircea Bârsan a primit asigurarea d-lor Ionel Perlea, Alfred Alessandrescu, Nona Otescu, etc. etc. de a veni să dirijeze câte unul din viitoarele concerte. Vor avea concursul și al soliștilor Sandu Albu, Const. Stroescu, Dinu Lipatti, Cello Delavrancea, etc. precum și al marelui Jacques Tibaud pianist virtuoz cunoscut astăzi în toată lumea.

Sugerăm, cu deosebita considerație ce o purtăm d-lui prof. Mircea Bârsan, dorința noastră că în programele viitoarelor concerte ce se vor da sub direcția d-sale, să mai figureze câte un concert de piano cu acompaniament de orchestră, care are darul să apropie auditoriul din ce în ce mai mult de muzică înaltă.

BASILE LUPU

Demiuri și Paltoane
de damă, elegante
începând de'a **lei 2500** la marele magazin
FANTASIO

Procurați-vă din timp **Jucării frumoase**
CU PREȚURI EFTINE LA
Cuibul Păsărilor
Str. I. C. Brătianu 144

Soroni Galoși Quadrat Riga

RENUMITELE PATEFOANE ȘI PLĂCI
„HIS MASTER'S VOICE", „COLUMBIA"
ȘI „ODEON" ultimele noutăți au sosit
la magazinul de muzică
Phönix
Iași -- Str. Lăpușneanu 44
SE VINDE și IN RATE

CURA cea mai rațională cu unt de pește

Aprobate de Consiliu Sanitar superior și premiate

pentru copii și adulți e numai acea cu:

Unt de Pește Iodoferat simplu WERNER
Tonic, depurativ, nutritiv. Recomandat contra anemiei, scrofulozei, gutei, reumatismului etc.

Unt de Pește Iodoferat cu fosfor WERNER
special contra rachitismului, limfatismului și reconfortant pentru copiii și adulți slăbiți de munca intelectuală

Unt de Pește Iodoferat cu marcur WERNER
Tonic depurativ și curativ pentru sifilitici.

Pentru complectarea curei și deplina ei reușită: luați în celaș timp (înainte de masă) VIN TONIC WERNER

Depozit principal:
Farmacia Werner--Iași

Feriți-vă de contrafaceri. — Respingeți surogatele.
1

Trenul-surpriză
DE
Crăciun
ȘI
Anul Nou

către o destinație necunoscută spre pozițiile cele mai frumoase ale Țării Românești

Recreație, Sport, Distracție dela 23—28 Decembrie și dela 23 Decembrie—4 Ianuarie 1937.

Plecările din București
Inscrieri și informații la administrația ziarului și la

ORT

Organiz. Română de Turism s. a. r.
București Calea Victoriei 70

Mare DESFACERE DE GALOȘI ȘI ȘOȘONI

Prețuri extrem de eftine
Începând dela 75 lei perechea

Str. Cuza-Vodă 1
Piața Cucu

Cinema Roxy -Astăsi până Duminică inclusiv
Două premiere la Iași de o reală valoare artistică
NU SUNT VINOVAT
cu WARNER BAXTER și GLORIA STUART
Al doilea film
HOTEL SAVOY 217
cu marele artist HANS ALBERS. SILY SIMPHONIE și JURNALUL complectează

O scrisoare

Sunt foarte mulțumit cu preparatul Gastro D., ne scrie preotul Dumitru Vasile, com. Cetatea, Județul Dolj. Deși cura cu Gastro D. în boalele de stomac, e de dată recentă, totuși o recomand cu multă încredere tuturor suferinzilor.

Cereți Gastro D. la toate farmaciile și drogheriile din țară, sau contra ramburs de lei 130 dela Farmacia Thoiss, din București, Calea Victoriei No 124.

Tratamentul Blenoragiei acute și cronice

Antigonococicul **OMNIA** s'a dovedit a fi un admirabil remediu contra infecțiunilor gonococice, înlăturând orice posibilitate de complicații ca orchita, etc.

Un tratament complect, 3 sticle, costă numai 120 lei. In provincie expediem contra ramburs cu 150 l.i 3 stic'e.
Depozit general:
Farmacia N. Sterescu
B-dul Elisabeta 34, București

V'ați intoxicat? Luați îndată Pilule de Slănic

LICITAȚIE

Se aduce la cunoștința celor interesați că pe ziua de 19 Decembrie 1936 ora 16 p. m. se va ține licitație publică pentru darea în antrepriză a lucrărilor de lemnărie necesare liceului comercial de băeți din str. V. Alexandri No. 7.

Caetul de sarcini și devizul se pot vedea în fiecare zi în cancelaria liceului între orele 9—13 și 4—6 p. m.

Președintele Comitetului
ss. I. Botez
Secretarul Comitetului
Director, ss. N. Martiniuc

Radio Ingelen 1937
Scala Geografică O minune în arta radioforiei. Tonalitatea, rezonanța și selectivitatea la perfecție. **Se vinde și în rate la Fraților Hirschenson**
Str. Ștefan cel Mare No. 2

Slănic-purgativ e dușmanul constipației

CINEMA SIDOLI
Astăzi și în zilele următoare
De la ora 3 fără întrerupere până la 12 jum. 2 mari filme
2 mari premiere cu prețurile cele mai reduse
Cel mai bun film francez de
spionaj contra spionaj
Lupii între ei
regisat de Leon Mathot cu:
Réné Saint Cyr, Jules Bery
Pierre Magnier, Suzana Désprès, Pierre Renoir.
Al 2-lea film
VICTORIA
o superbă romanță de dragoste
Complectare:
JURNAL SONOR CENTURY

Dr. M. Avram
Medic de Spital
Consultă și operează
Boli Chirurgicale, Boli de femei, Mamoș
Consult. 3—7 p. m.
str. I. C. Brătianu 120
(Etaj)
(vis-a-vis de farm. Racovițză)

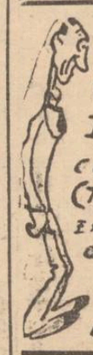

Purgativul cel mai bun? Pilulele de Slănic!

Al constipației inamic E pilula de Slănic.

O nouă primejdie

După părerea diferiților oameni de știință, primejdia fumatului nu e pricinuită numai de nicotină, ci și de gudronul și alcoolul metylic conținut de fumul de tutun.

Aceste substanțe se depun în canalul aparatului respirator. Cum gudronului i se atribue provocarea cancerului și cum în timpul din urmă se observă mai multe cazuri de cancer pulmonar la fumători, oamenii de știință s'au sesizat pentru folosirea unui remediu contra fumatului și dând preferința preparatului experimentat „ANTIFUM" autor zat la noi ce Onor. Ministerul Sănătății. „ANTIFUM" desobișnuește sau restrânge fumatul după dorință. El se poate da și fără știrea fumătorului. Posedăm mii de scrisori de mulțumire. Flaconul Lei 80.—2 flacoane lei 150.—.

La drogherii și farmacii. Unde nu se găsește comandați de la depozitul „ARCO", București, Calea Moșilor 193. Telefon 2.81.54.

Note

„Dau copil de suflet"...

Un caz banal într'o redacție

Prin redacția unui ziar trec atâtea persoane, începând de la debutantul sfios care aduce un manuscris de versuri erotice, până la dl. politician venit să insiste asupra discursului d-sale la cutare întrunire,— încât rare ori îți rămân în minte necazurile celor ce te-au vizitat.

Precum doctorul e obișnuit să cunoască cele mai intime maladii ale trupului omenesc, gazetarul e nevoit să împărtășească atâtea dureri și tragedii, încât ajunge să nu-l mai impresioneze nimic, nici chiar cea mai oribilă cangrenă socială.

Mai ales când sub masca durerei și a nenorocirei ghicește încercarea de înșelăciune, bine înțeles și asta iscodită din nevoc.

Astfel se poate constata că bătrânul care adună bani pentru maslul unei fete bolnave de 18 ani, face treaba asta de vre-o 10 ani și maslul constă într'un chef la cârciumă. Că doamna plânsă care nu are cu ce scoate un copil din spital, în realitate nu are nici un copil, dar acesta e un mijloc de a-și câștiga existența zilnică.

Că tânărul idealist ce adună bani pentru bustul nu știu cui, e în realitate un excroc de rând.

Și așa mai departe..,

Ajungi astfel, călit de necazuri imaginare, să nu le mai crezi nici pe cele adevărate ; ți se pare totul literatură și teatru eftin.

Totuși...

Zilele trecute s'a oprit în ața biroului meu o pereche ; bărbatul a înaintat sfios.

O poveste tristă și impresionantă prin simplitatea ei : povestea vremurilor noastre de criză și șomaj.

— Căutăm zadarnic în tot Iașul și nu găsim nicăeri de lucru. De șase luni. N'avem casă nici mâncare. Dormim prin gară sau pe unde apucăm ; mâncăm din pomana oamenilor.

Nu ni-e milă însă de noi cât de copilaș (și-mi săltă la înălțimea mesei, un prunc palid cu două cioburi de cer senin sub sprincene delicate de sălbătăciune mică).

Are un an jumătate, e sănătos dar e mort de foame. Roade coji de pâine culese din gunoi. E păcat să moară săracul. Vrem să-l dăm de suflet, oricui vrea să-i dea o bucată de pâine și un așternut. Mai bine așa"...

Chipul tatălui s'a crispat sub valul de durere lăuntrică ; mamei i-au dat lacrimile. Le ascunde însă sub broboadă să nu vadă copilul, care zâmbește arătând o hartă colorată.

„Dau copil de suflet" : anunț banal ca „Se închiriază cameră mobilată la doamnă tânără și văduvă", sau „Caut fată tânără și simpatică la toate...

E un anunț căruia i-am patruns durerea și de-aceia mi s'a părut o profanare să-l inserez la Mica pubiicitate.

Da, domnilor, se dă de suflet un băiat frumos. de un an și jumătate.

Faptul e autentic, nu literatură.

Copilul se dă de pomana sufletelor și rupt din sufletul a doi părinți nenorociți.

Cine are suflet, îl poate lua, trecând pe la redacția ziarului nostru. AUREL LEON

Al XIII-lea congres agricol

Societatea Inginerilor Agronomi din România, împreună cu asociațiunile profesionale ale agricultorilor, organizează al XIII-lea congres agricol, care va avea loc în București, în luna Februarie 1937.

Inscrierile la congres se fac la Soc. Ing. Agr. (București, Str. C. A. Rosetti No. 35) de unde se pot cere orice informațiuni.

Marele tenor al lumii
JOSEPH SCHMIDT
va da un singur extraordinar
CONCERT
cu un program complect nou și ales
Marți 15 Dec.
orele 9 seara
la Marele Teatru
Trianon

Biletele s'au pus în vânzare la cassa Teatrului Trianon.

Ședința Asociației Feministe

Asociația pentru emanciparea civilă și politică a femeilor române, a ținut ședință Luni 7 Decembrie.

Doamna președintă E. C. Meissner mulțumește D-nei Poltzer pentru o donație de cărți făcută bibliotecii.

Urmează apoi D-na Țintilă, care cu profundă indignare aduce la cunoștință infamia ce s'a scris (sub iscălitura sa în fals) în ziarul „Curentul" acum câteva zile, în chestiunea procesului Coroi.—O infamie, care a stârnit unanimă revoltă.

In numele Asociații femeilor române cari au fost lezate pe calea aceasta, cerem pedepsirea și înfierarea acelui, care a îndrăznit să comită asemenea josnicie.

In a doua parte a ședinței, urmează interesanta comunicare făcută de D-ra Bannea studentă an. IV la drept,— comunicarea ce privește chestiunea legei electorale la noi. O expunere pe cât de interesantă, pe atât de frumos redată de D-ra Bannea, care promite să fie o valoroasă luptătoare pe terenul Emancipării femenine.

D-na președintă îi adresează felicitări.

Urmează apoi citirea unei telegrame a D-nei Meissner adresată D-lui Iorga, în care mulțumește din partea asociației femeilor, pentru cuvintele adresate Ducelui Mussolini. Ședința ia sfârșit prin expunerea programului Congresului, ce va avea loc la 25 Februar la Zürich a. c., la care Congres D-na președintă îndeamnă să ia parte cât mai multe D-ne din asociație, deoarece vor fi puse chestiuni de interes general și cari vor fi, de mare folos Asociații de emancipare a femeilor din toată lumea.

Alma Paul

Asoc. asistenților Facultății de Medicină

(Continuarea din pag. I-a)

Facultății de Medicină din Iași nu va mai putea fi eligibil ca profesor, această onoare fiind rezervată exclusiv Bucureștilor.

Din această scoatere din lege a personalului Facultăților de Medicină, s,a născut Asociația Asistenților Facultății de Medicină care are de scop, între altele, încadrarea Facultății de *Medicină* în universitate, în mod egal cu celelalte facultăți.

Comitetul Asociației care se alege astăzi are deci obligația, în afară de manifestările culturale, de a activa foarte intens spre a șterge din legea învățământului superior această frază : „afară de Facultatea de Medicină".

Cea dintâi consecință a acestui succes va fi stabilitatea acestui personal și posibilitatea ca și elementele din Iași să fie selecționabile pentru catedra universitară.

Iar pentru a se vedea cât de curioasă este situația personalului Facultăților de Medicină, menționăm că salarizarea personalului dela Facultatea de Medicină este inferioară salarizării titlului echiva'ent dela celelalte Facultăți,

Deci al doilea punct al programului de lucru trebue să fie : *lupta pentru ca egalitatea de titlu să dea egalitatea de salariu cu celelalte facultăți.*

Aceste puncte de program sunt așa de logice și așa de evidente pentru oricine, încât strâns uniți este imposibil ca asistenții să nu reușească. Aceasta cu atât mai mult cu cât toți profesorii sânt de partea asistenților. Se cere însă pentru aceasta un comitet de conducere care să se devoteze cauzei. Altfel este inutil de a mai continua cu existența unei Asociații care a fost creată în acest scop și care a pierdut deja câțiva ani foarte prețioși.

REP.

Festivalul Luteția
3... 6... 9...la Teatrul Național
astăseară la ora 9

Activul cerc româno-francez „Luteția" din localitate, animat de d-l prof. N. Șerban, a organizat un spectacol pentru astă seară la Teatrul Național.

Se va juca o savuroasă comedie intitulată „3.. 6.. 9..". cu artiștii Teatrului Național.

Au creații surprinzătoare în această piesă d-na Gina Sandri, d-ra Sylvia Botez, d-nii Rovințescu, Ionașcu, Iamandi, etc. etc.

Dat fiind scopul organizatorilor și frumusețea spectacolului, tot Iașul și-a dat întâlnire astă seară la Național.

Informații

x D. ministru Victor Iamandi sosește în localitate Sâmbătă dimineața.

Probabil că d-sa va prezida o ședință a delegației permanente, în care prilej se va limpezi și situația numirii președintelui Camerii de muncă. Toate șansele le are d. D. Dorojan.

Duminecă d. Iamandi va prezida solemnitățile dela Tomești.

x Amânarea concertului Bernștein. — Din cauză că repetițiile la concertul organizat pen'ru seara zilei de 12 Dec. a. c. la Sfatul Negustoresc, în onoarea cunoscutului compozitor ieșan, d. Ch. I. Bernștein necesită mai mult timp, Comitetul organizator a hotărât amânarea.

Concertul va avea loc la data de Sâmbătă 2 Ianuarie 1937, ora 9 seara, în acelaș loc.

x **Rectif care.** — Dintr'o eroare de zaț la o informația apărută în numărul de eri al ziarului nostru, s'a tipărit „preoții Sava și Jean Maslovici", în loc de *„frații* Sava și Jean Maslovici".

Facem cuvenita rectificare, —deși credem că cititorii au corectat singuri greșala.

x D. inginer Petrov, șeful serviciului planului de pe lângă municipiul Iași, a lucrat ieri la planul în strada Ștefan cel Mare, unde recentul incendiu a mistuit corpul de case de la nr. 29.

D. ing. Petrov va face un referat asupra celor constatate, pentru ca apoi să se poată întocmi modul de sistematizare și aliniere.

x Dela Tineretul Universitar Național-Țărănesc.— Joi 10 Decembrie a. c. va avea loc la clubul partidului Național-Țărănesc la ora 9 seara ședința Tineretului Universitar Național-Țărănesc. Toți studenții Național - Țărăniști sunt chemați la această întrunire, pentru a se face comunicări importante în legătură cu organizarea. Deasemenea se va discuta referatul d-lui Radu Paul „Doctrina Țărănistă".

Serbătorirea d-lui av. N. Petrea
de către organizația averescană din județ

Sâmbătă 5 Decembrie, reprezentanții comunelor Podu Iloae, Popești, Dumești, Erbiceni, Sinești, Lungani, Belcești, Fântânele, etc. sub diriguirea d-lui Gr. Țurcanu, șeful sectorului averescan din Podu Iloae. au sărbătorit pe d. av. N. Petrea.

La serbare s'a asociat și organizația locală georgistă, din partea căreia au participat d-nii Const. Toma, C. Coman, av. Gh. Chiriițescu, C. Ștelănescu și alții.

Din partea organizației centra'e a partidului au fost de față d-nii P. Pogonat, C. Căpriță, Col. Vasiliu, căpt. Florea Popescu, căpt. Zahorna, V. Popescu etc. etc.

Au toastat d-nii P, Pogonat, Const. Toma, Gh. Chiriițescu, C. Coman, C. V. Ștelănescu, C. Căpriță, Căpt. Popescu și Grig. Țurcanu, elogiind activitatea și meritele sărbătoritului.

Tuturor le-a răspuns d. av. N. Petrea, mulțumind pentru atenția acordată.

Pentru un sanatoriu
al jandarmilor ieșeni

In urma consfătuirei organelor superioare jandarmerești din localitate, s'a hotărât să se clădească la Teckirghiol un sanatoriu.

Pentru strângerea fondurilor, se vor da mai multe baluri.

Astfel primul bal va avea loc în ziua de 25 crt. la Ungheni. Apoi vor avea loc pe rând la 24 crt. la Bivolari, la 9 Ianuarie viitor, la Belcești, la 19 Ianuarie la P. Iloaiei, iar la 24 Ianuar la Sculeni. La aceste baluri își dau concursul elemente dela teatrul național local și muzica reg. 2 Transmisiuni.

Părul căruntși își recapătă culoarea cu „Pigmentol".
Depozit: Farmacia Pollak
Str Ștefan cel Mare. Telefon 235

La dureri de dinți DALIN

KOPROL, pastila de ciocolată cunoscută de toată lumea combate cu maximum de eficacitate: DIGESTIA ANEVOIOASA, CONSTIPAȚIILE, INFECȚIUNILE APARATULUI DIGESTIV MIGRENA

Ştiri din lumea şcolară

Examenul de gr. II pentru învăţători.— Examenul de înaintare la gr. II al învăţătorilor, se va ţine în ziuă de 20 c., ora 9 dim., la centrele ce se vor fixa şi publica ulterior.

*

Numiri.— Au fost numiţi în învăţământul superior : d-ra Olga Necrasov, preparatoare cu titlu provizoriu la laboratorul de antropologie şi paleontologie dela facultatea de ştiinţe din Iaşi d. Gh. Caragaţă, asistent la seminarul catedrei de limbi şi literaturi romanice dela facultatea de litere din Iaşi.

Definitivare.—D. C. Balmuş a fost definitivat conferenţiar la facultatea de litere din Iaşi.

*

Ministerul educaţiei naţionale a hotărât ca învăţătorii nou numiţi pe ziua de 1 Octombrie 1936, să fie plătiţi cu salariul de suplinitor până la 1 Aprilie 1937. Cei care s'au prezentat până la 15 Octombrie vor fi plătiţi dela 1 Octombrie, cei prezentaţi în restul lunii vor fi plătiţi dela 15 Octombrie.

*

Ministerul educaţiei naţionale a hotărât ca elevele care doresc să se înscrie la examenele particulare, să se prezinte la şcolile bugetare de fete iar dacă în localitatea respectivă nu există o astfel de şcoală secundară, ele se vor putea înscrie la liceul de băeţi.

*

Ministerul educaţiei naţionale a trimis o circulară tuturor liceelor şi gimnaziilor industriale de fete şi şcolilor de economie casnică prin care le cere să pună în lucru, cât mai neîntârziat, obiecte care să fie trimise la expoziţia internaţională dela Paris.

*

Ministerul educaţiei naţionale a dispus ca toţi agronomii dela şcolile normale care mai au şi alte funcţiuni să opteze în timp de 48 ore pentru una din slujbe.

*

Ministerul educaţiei naţionale a constatat că unii membri ai corpului didactic adoptă în cursul carierii lor diferite schimbări de nume sau pseudonime ce produc uneori încurcături în bunul mers al serviciilor.

Aceste modificări de nume se fac adesea în mod abuziv şi fără nici un temeiu legal, ca de exemplu ; o profesoară căsătorindu-se cu un ofiţer adoptă pe lângă numele legal şi gradul ofiţeresc al soţului ; sau însuşeşte titlul de doctor al soţului, semnând cu aceste titluri în statele de plata salariilor şi în alte acte publice.

Spre a înlătura aceste neajunsuri, ministerul a dispus ca membrii corpului didactic să semneze în acte şi să poarte numele lor aşa cum se află trecute în actele de botez, de naştere şi căsătorie, eliberate de oficiile de stare civilă.

Brutarii încearcă iarăşi o lovitură

Ei s'au adresat primăriei, cerând scumpirea pâinii

Brutarii noştri, acum în toiul iernii şi in preajma serbătorilor, caută să se situeze iarăşi în „ordinea zilei".

Caută, dar socotim că nu vor reuşi să-şi impună cererile,

*

D. Gh. Chiuca şi ceilalţi apărători ai intereselor pitarilor, au prezintat Municipiului un memoriu.

Veşnicul cântec: pierd şi nu o mai pot duce aşa!

Doleanţe: urcarea cu câte un leu la preţul pâinii albe, ca şi la calitatea doua.

In schimb, spun că acceptă să vândă pâinea la cântar, cu kilogramul.

*

D-nii Pascu Stanciu şi Ionel Frühling studiază acum propunerile făcute.

Din câte am aflat, edilii nu vor accepta nici un punct din acele cuprinse în memoriu.

Şi bine vor face, mai ales in ceeace priveşte majorarea cu câte un leu.

Nimic nu determină această urcare acum în toiul iernii, — aceasta cu atât mai mult, că preţul zilei, — adică acela de 7 şi 6 lei, — atunci când a fost tolerat de autorităţi, nu-şi avea rostul.

Nici vânzarea pâinii la cântar nu surâde autorităţilor, cunoscută fiind dexteritatea brutarilor ieşeni în a cântări... exact şi reglementar!

Dar, să vedem ce va face autoritatea în drept...

REX

Palatul de Justiţie

Dela parchet şi instrucţie

Inginerul Carol Şmilovici arestat de parchet.—Am relatat că, în legătură cu furtul de fontă de la Casa Apelor, a fost reţinut inginerul Carol Şmilovici industriaş din str. Sf. Andrei.

Impreună cu ing. Şmilovici, au fost reţinuţi Avram M. Abramovici, Haia Leibovici şi I. Rabinovici din str. Bălţi, acuzaţi de complicitate in această afacere.

Eri toţi cei reţinuţi pentru cercetări, au fost înaintaţi parchetului.

Invinuiţii au fost interogaţi timp de câteva ore de d. primprocuror Th. Misihănescu. Apoi ing. Carol Şmilovici şi A. Abramovici au fost trimişi cabinetului 2 de instrucţie cu rechizitor şi concluzii de arestare. Ceilalţi inculpaţi au fost puşi în libertate.

Probabil că azi cabinetul de instrucţie va emite mandate de arestare împotriva lui Carol Şmilovici şi Abramovici.

*

Parchetul se opune la eliberarea lui Burduja.— Am semnalat isprăvile uluitoare ale faimosului aventurier ieşan Maxim Burduja care s'a dat drept colonel, prinţ, etc. inşelând statul, şi pe toţi acei cu cari venea în contact,

Recent parchetul a emis împotriva lui Burduja rechizitor cu concluzii de arestare, însă judele instructor l-a lăsat în libertate.

Parchetul a făcut opoziţie în contra eliberării lui Burduja arătând că faptele ce i se impută sunt de o excepţională gravitate şi că este teamă de dispariţie.

*

Antrepenor acţionat pentru omor prin imprudenţă.—Cabinetul 3 instrucţie a terminat cercetările şi a emis ordonanţă definitivă de dare în judecată pentru omor prin imprudenţă, împotriva antreprenorului Ghelmeti Vicenţiu din str. Gh. Enescu. Acesta a fost reclamat de d-na Elena Moraru din Cart. Bogdan, al cărei soţ ar fi căzut victimă imprudenţei inculpatului.

*

Dela Tribunal

Datorii neachitate.—D. avocat Max Silberman în calitate de procurator al firmei „Steingut fabric" din Germania, a introdus o acţiune împotriva d-lor H. O. Spigler industriaş domiciliat în str. Anast. Panu 4 şi a comerciantului Moscovici ambii în calitate de conducători ai firmei „Sticla", pentru neplata sumei de 150 mii lei.

*

Hotărâre de expropriere. Tribunalul secţia I s'a pronunţat în cererea de expropriere a unei părţi din terenul d-lui Şmil David din str. Socola 41, declarând terenul de utilitate publică.

In contra acestei hotărâri, d. Şmil David a făcut recurs.

Proces original.— In faţa Trib. secţia I a venit ieri spre judecare acţiunea intentată de câţiva acţionari ai Soc. comunale de electricitate în contra d-lui Păun contabilul Uzinei.

Acţionarii pretind că d, Păun n'ar avea calitatea de contabil expert pe care şi-o dă.

Din partea reclamanţilor a pledat d. av. Beuran.

Contabilul Uzinei a fost susţinut de d. deputat Emil Ceicovschi care a cerut respingerea acţiunei ca fiind rău îndreptată — forul de judecată fiind consiliul corpului contabililor.

Tribunalul a amânat pronunţarea. REP.

Insuspect contra tuse

O importantă lucrare edilitară

a fost terminată în localitate

Şoseaua Moara de Foc a devenit practicabilă

Primăria ieşană a desăvârşit o importantă lucrare edilitară.

E vorba de Şoseaua Moara de Foc, arteră principală, unde sunt situate multe fabrici şi ateliere.

Această stradă era complect impracticabilă.

In primăvara acestui an, au început lucrări de refacere. Şoseaua Moara de Foc a fost perfect pietruită pe o întindere de 4 klm. şi anume dela bariera Păcurari până la Moara Dacia.

Lucrarea a fost executată în antrepriza d-lor S. Blumenfeld şi Z. Grünberg.

A mai rămas de lucrat o mică porţiune care va fi terminată imediat ce timpul va permite.

D. primar Osvald Racoviţă, înainte de a pleca în străinătate a fost personal în Şoseaua Moara de Foc, interesându-se de mersul lucrărilor.

AD.

Mamă! pune-mi buna mea Pomadă Cadum!

„Ceiace aud, ne scrie D-na L. Noëlle, ori de câte ori copila mea Jane simte o iritaţiune a pielei sau o mâncărime. Pomada Cadum a triumfat repede asupra pecinginei care a torturat'o luni întregi! Iată pentruce ea are atâta încredere!..

Mlle NOËLLE Noyon (Oise)

Un scurt tratament cu Pomada Cadum dă întotdeauna rezultate nesperate dacă suferiţi de pecingine, eczema, herpes, urticaria, acnee... Numeroase atestări afirmă aceasta.

Cereţi întotdeauna adevărata Pomada Cadum, în cutie, comod de întrebuinţat, uşor de conservat.

V'aţi stricat stomacul ? Luaţi pilule de Slănic

Noui abonaţi la telefon

Iunescu C. General, Gheorghiade Virginia, Beller Elena Dr., Botez C. Victoria, Siadbey Matilda, Floriano M. Colonel; Leventer Silvia, Herdan L. Dr., Hirchensohn Fr., Vescoboinic H. Dr., Farmacia Jellea, Herşcovici Av., Ateneul Tătăraşi, Bârsan Mircea Prof., Pomârleanu L., Froim Iancu, Grünspan I., Bulău C. Dr., Radu Emil Doctor, Sarpist S. A., Apretura, Text. Apret., Rodoş N., Avocat Bădărău Alex., Vainşel Gh, Lustgartan Fabr., Asconia, Schvarţ Isac, Osipov Gr. Dr., Carp Alex. Av.

Excursie în Sicilia

pe coasta de azur şi Africa de Nord

Dl. Nicolae I. Alexandrescu, pictor şi ziarist, organizează sub auspiciile Uniunei Culturale Italo-Române din Milano, o excursie în Sicilia şi pe Coasta de Azur, sau Africa de Nord.

Excursia are loc între 19 Dec. 1936 şi 8 Ianuarie cu următorul itinerar : Belgrad, Veneţia cu Lido, Napoli, Capri, Pompei, Messina, Taormina, Siracusa Catania, Palermo, Trapani, aci excursia se împarte în două grupuri : unul va pleca spre Roma, Ospedaletl San Remo, iar altul cu vaporul va pleca în Libia, unde vor vizita Tripoli, Sobrană Leptis Magna, Garian şi Tegrino.

Pentru informaţii şi înscrieri din Iaşi se pot adresa d-lui Alexandrescu, Bucureşti Str. Brezoianu 27. Telefon 4.62,08.

Blocul Pensionarilor Publici anunţă decesul pensionarului

Dumitru Ionescu

fost Institutor, membru al Blocului şi înscris la Casa de Deces, în etate de 63 ani.

Inhumarea are loc în ziua de 9 Decembrie ora 2 p. m.

Cortegiul va porni dela locuinţa defunctului din str. Florilor No. 8 spre cimitirul Eternitatea.

Sentinţa în procesul Coroi

Curtea cu juri din Bacău a dat eri la ora 1 p. m. verdictul în procesul bandei Coroi.

Pe baza acestui verdict, s'au pronunţat următoarele condamnări :

Gh. Coroi se condamnă la 5 ani recluziune, fără scăderea prevenţiei ; Gh. Maxim, Gheorghe N. Ungureanu, M. Manole Bălăucă, Const. Ursu, Petre Ciobanu Stafigiuc, V. Gologan şi Const. Bobleja la câte 5 ani recluziune, cu scăderea prevenţiei; Th. Mandi-Vieru la patru ani închisoare cu scăderea prevenţiei ; Dumitru Maxim la un an închisoare cu scăderea prevenţiei.

Toţi condamnaţii au fost obligaţi solidar la plata sumei de 97.500 lei cheltueli de transport şi 15.000 lei cheltueli de procedură.

Ceilalţi 17 acuzaţi, între cari şi Adela Ionescu-Dodoi, amanta lui Coroi, au fost achitaţi.

Pilulele de Slănic: purgativul ce nu face dureri.

x **Caravana Milosteniei.** Doamnele din Comitetul Caravanei Milosteniei, sânt rugate a se întruni la Oficiul de asistenţă a Municipiului Joi 10 a. c. ora 5 jum., aducând listele şi obiectele colectate, pentru a se consfătui asupra distribuţiei care începe Luni 14 Dec. ora 10 dimineaţa.

Cei cari vor fi ajutaţi, după anchetele făcute, vor primi o adresă în care li se va arăta ziua când trebue să se prezinte la Municipiu spre a primi ajutor. Comitetul roagă pe toţi să păstreze ordinea, pentru ca lucrarea să se poată face repede şi cu linişte.

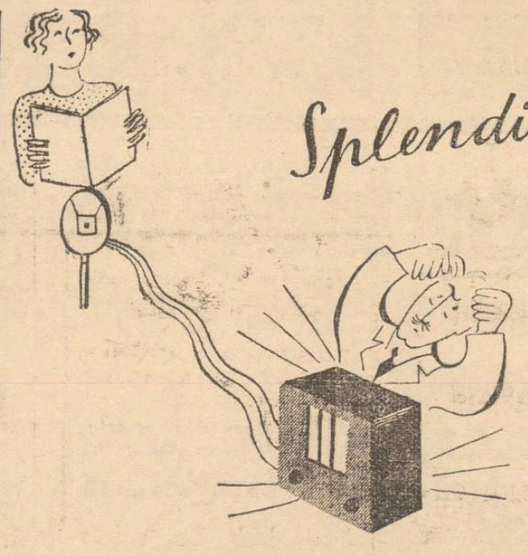

Splendidă voce!

Păcat că audiţia e imposibilă din cauza lămpilor uzate din aparat cari s'au pus în grevă.

Cu lămpi noui TUNGSRAM veţi avea mai multă plăcere de aparatul Dv.

Cumpăraţi lămpi TUNGSRAM

numai în cutii originale, sigilate

LAURY ROSEN
ZISU BACH
Logodiţi
Iaşi, Decembrie 1936
In locul oricărei alte înştiinţări.

Festival artistic la „Ateneul dr. C. Angelescu"

Duminică 13 Decembrie cr. ora 3 şi jum. p. m. va avea loc la „Ateneul dr. C. Angelescu" (lângă biserica Sf. Haralambie) o frumoasă producţie artistico-muzicală.

Festivitatea va începe cu o scurtă cuvântare a preotului profesor Gh. Niculea, preşedintele Ateneului, după care va conferenţia dl. av. Gh. Chiriţescu tratând subiectul: „Cuvinte despre Spania şi despre noi".

La această serbare se vor produce elemente distinse ale Teatrului Naţional şi Conservatorului local, cu recitări, muzică, vocală şi instrumentală, cor, dansuri, etc.

D-ra Tilly-Jeanne-Ghiulea şi basul Busuioc vor juca frumoasa piesă „Atelierul lui Moş-Crăciun".

Iaşul cultural şi-a dat întâlnire la această festivitate.

x CERCUL FEMENIN *naţional-ţărănesc* invită pe membrele sale la şedinţa de Joi, 10 Decembrie, ora 6 p. m. precis.

Cronica evenimentelor politice va fi făcută de d-na Elena Şt. Popescu.

La bătături — oricât de vechi, de adâncl, de dureroase, numai „Coricol".
Depozit: Farmacia Pollak
Str Ştefan cel Mare. Telefon 235

PENTRU VIZITATORII CAPITALEI

Mândria

GOSPOLINEI DISTINSE

este o masă frumos pusă

Depozit de fabrică
Tacâmuri
Argintărie
Porcelanuri
Obiecte plr.
Cadouri

Argintăria **Pforzheim**
STR. LIPSCANI, 21

NOVAL combate gripa, răceala dureri de cap, de dinţi

Şoşoni Galoşi Quadrat Riga

Informaţii

x **Prof. Dr. Gh. Tudoranu** dă consultaţii de boale interne, strada L. Catargi 47, între orele 3 şi 5.

x *Dl. Prof. Dr. L. Ballif* consultă zilnic între orele 3-5. Boli nervoase şi endocrine. Str. Sărărie 100.

x **Gant Royal"** mănuşi cu renume mondial, se vinde la marele mag. „FANTASIO" cu preţul fabricei.

x Pentru „Monitorul Oficial" orice publicaţii se primesc la administraţia ziarului „Opinia".

x **35 LEI, SUTA, cărţi de vizită la Tipografia „Opinia" Str. Lăpuşneanu 37.**

x Adunarea preliminară fondării Societăţii pe acţiuni, pentru exploatarea nouii staţiuni balneare Leţcani care teebuia să aibă loc mâine la Sfatul Negustoresc, s'a amânat pentru o dată care se va fixa ulterior.

DE VÂNZARE grădina Zenobia Căpitan Rusovici Moara de Vânt; se vinde în parcele, cu preţ eftin. Doritorii se vor adresa la Vasile Tuleaşcă str. Moara de Vânt No. 22 Iaşi.

PIERDUT buletinul de înscriere în biroul populaţie No. 13715 din 14 Iunie 1921 pe numele de Marin Ionescu din strada Smârdan No. 64.

Cine-l va găsi şi va uza de el şi nu-l va depune autorităţilor în drept va suferi consecinţele legii.

VÂND teren stradela Bărboi No. 4, cu materialul aflător. Adresa Colonel Solcănescu, Splaiul Independenţei Nr. 179 Bucureşti, în fund.

Purgativul cel mai bun? Pilulele de Slănic!

La şcoala de croitorie din strada Carol No. 44 condusă de d-na **CARDAŞ** se lucrează gratuit rochii pentru orfane, şi copii săraci.

Doctor
A. Dascăl
BOLI INTERNE
VENERICE ŞI SIFILIS
Tratamentul blenoragiei la bărbaţi şi femei
Diathermie urologică şi generală
Consultaţii şi tratamente: 7½ —10 a. m. şi 2—9 seara
Duminică 9—12 a. m.
Iaşi, str. Cuza Vodă 42
(vis-a-vis de Camera de Comerţ)

CINEMA PHOENIX
Astăzi până Duminică
Preţurile cele mai eftine
13, 10 şi 8 lei
se reprezintă
Vârsta per culoasă
O interesantă pronlemă socială redată fidel pe ecran.
Al doilea film
ASASINUL
cu CHARLES BOYER şi GINA MANES
Complectare : SILLY SIMPHONIE

DOCTOR
ADRIAN ŞTEFĂNESCU
MEDIC DE SPITAL
Boli interne şi nervoase
Consult. 4—6 p. m.
Str. I. G. Duca Nr. 16
(fostă Muzeior)

DOCTOR
Filip Stein
Medic de Spital
Fost asistent al clinicelor urinare din Londra consultă pentru :
Bolişi operaţii urinare
(rinichi, beşică, prostată)
VENERICE — SIFILIS
Cystoscopie. uretroscopie
Cons. 8-9½ a.m. 3-6 şi 7½-9
Str. I. C. Brătianu Nr. 112

Galoşi şi Şoşoni cu jumătate preţ vinde TEGRA Cuza-Vodă Nr. 69

ULTIMA ORĂ

Se vorbeşte despre eventuala abdicare a Regelui Eduard şi aranjarea succesiunii la tron

Se va anula divorsul d-nei Simpson?

Londra 9 — Un avion special a plecat ieri dela Londra la Cannes, ducând trei mesageri la d-na Simpson.

Se afirmă că s'au făcut d-nei Simpson importante comunicări.

*

Un curier a adus eri importante documente dela Londra la reşedinţa regelui dela Fort Belvedere şi le-a înmânat secretarului particular al Suveranului.

Aeelaş curier s'a înapoiat apoi la Londra cu alte impo tante documente.

Ziarele engleze aşteaptă pentru astăzi sau cel mai târziu mâine soluţionarea crizei constituţionale.

Ieri au avut loc noui întrevederi între regele Eduard, membrii familiei regale, primul ministru Baldwin şi numeroşi colaboratori şi fruntaşi politici.

Se va anula divorsul d-nei Simpson?

Londra 9.— In unele ziare se afirmă că se urmăreşte acum anularea divorsului d-nei Simpson.

Anularea ar urma să fie susţinută chiar de către avocaţii d-nei Simpson din ultimul proces.

In modul acesta nu ar mai putea fi vorba de căsătoria regelui Eduard cu d-na Simpson.

*

Paris 9.— In presa pariziană circulă zvonul că d-na Simpson proectează să părăsească localitatea Cannes spre a se duce la Roma unde va rămâne mai mult timp.

Posibilitatea abdicării Regelui

Londra 9.—Deşi e greu de făcut vre'un prognostic asupra modului cum se va soluţiona criza, ziarele se ocupă totuşi şi de probabilitatea abdicării regelui.

Succesiunea la tron

Ziarele arată că dacă s'ar produce abdicarea, constituţia prevede astfel succesiunea la tron.

Succesiunea mixtă la tron după care, fiii Suveranului şi descedenţii lor au preferinţă faţă de fiice; iar acestea şi descendenţii lor, au preferinţă faţă de descendenţii de linie laterală.

Fiii regelui George V urmează după ordinea naşterii lor: regele Eduard VIII, ducele de York, principesa Mary (contesa de Harewood), ducele de Gloucester, ducele de Kent.

In ordinea de succesiune la tron, principesa Mary cedează locul celor doi fraţi ai săi mai mici.

Actualmente, dacă regele Eduard VIII abdică, vine pe tron ducele de York, căruia îi va succeda fiica sa, principesa Elisabetha, în cazul când ducele de York n'ar avea un fiu înainte de a se pune problema succesiunii. Numai în cazul când copiii fete sau băeţi ducelui de York nu vor avea descendenţi, succesiunea va trece eventual ducelui de Gloucester.

Cenzura noastră a ridicat restricţiile

Bucureşti 9. — Dela producerea crizei engleze, cenzura n,a permis ziarelor de Capitală să publice amănunte şi fotografii asupra d-nei Simpson,

Măsura aceasta a fost ridicată eri şi ziarele bucureştene au început să publice pagini întregi asupra romanului de dragoste al regelui Eduard.

*

Cluj 9.—Ziarul „Patria" publicând eri o fotografie mare a d-nei Simpson, a fost confiscat.

Dar se va reveni.

O nouă declaraţie a d-lui mareşal Averescu în chestia revizionismului italo-maghiar

Bucureşti 9.—D. Mareşal Averescu a acordat un interesant interview ziarului „Dimineaţa", apărut azi în Capitală, în care reia

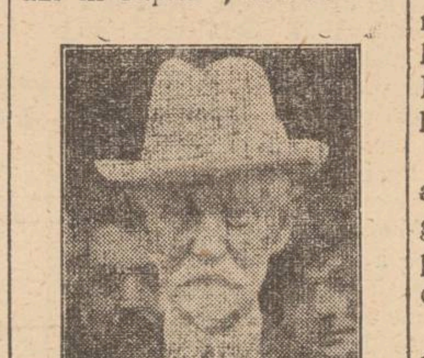

D. MAREŞAL AVERESCU

chestiunea discursului d-lui Mussolini despre revendicările Ungariei.

D. Mareşal Averescu declară că agitaţia maghiară este zădarnică. Alipirea Ardealului reprezintă sinteza rasei noastre.

Verdictul istoric este mai tare decât agitaţia maghiară.

D. Mareşal Averescu spune apoi că n'a găsit absolut nimic în discursul d-lui Mussolini care să se refere la România.

Este adevărat că Duce'e a vorbit de satisfacţie Ungariei. Dar nu România poate fi vizată în aceste cuvinte.

Noi nu avem să dăm nici o satisfacţie Ungariei.

Năzuinţele Ungariei nu pot fi satisfăcute decât prin război, pe când revizuirea urmărită de d. Mussolini are de scop tocmai evitarea războiului.

x **Intrunire ţărănistă.**—La sediul sectorului Mitropolie al org. naţ-ţărăniste, a avut loc aseară o populată întrunire. D. Gh. Colcea preşedintele sectorului, a luat cuvântul felicitând pe d. prof. Costăchescu, cu prilejul zilei sale onomastice, după care a analizat situaţia politică.

Au mai luat cuvântul d-nii av. Iury Şteurman, Reinhorn, ing. Ignat, Th. Munteanu etc.

S'a făcut recepţia unui nou număr de inscrişi.

Pregătiţi-vă de patinaj

S'au suspendat tratativele la Paris în chestia cuponului

Paris 9.—Tratativele între delegaţii români şi franceji pentru amânarea plăţii cuponului, au fost ieri suspendate.

Delegaţii români au plecat spre Bucureşti.

UN AVION FRANCEZ doborât în Spania

Paris 9.—Corespondentul agenţiei Havas anunţă din Madrid că un avion care făcea cursa între Madrid şi Toulouse al ambasadei franceze, a fost doborât în regiunea Guadalajara, la 10Km. de Madrid.

D. Chasteaux, trimisul agenţiei Havas, care se afla în avion, a fost rănit.

D. deputat Em. Ceicovschi proclamat preşedinte al Soc. „Generala" a func. comerciali

La sediul Soc. „General" a funcţionarilor comerciali a avut loc aseară o adunare pentru alegerea unui nou comitet şi desemnarea preşedintelui Societăţii.

La propunerea celor prezenţi, a fost ales preşedinte al „Generalei" d. deputat Emil Ceicovschi, membrii în comitet fiind d-nii Stan Boutz, Ozias Ariel, N. Angelescu, B. Şpaner, Filip Reghenstreich, Filip Reghenstreich, Filip Grigore, Toma Acatrinei, Adalbert Micloş, I. Goldenberg, N. Marcovici, Cecilia Iacobzohn, M. Baraşchi şi C. Şerban.

După desemnarea comitetului, d-nii Ariel, Botz şi alţi funcţionari au dat raportul activităţii în ceiace priveşte aplicarea orarului la magazine, constatând ca lucrurile merg spre bine.

Suprimarea vizei paşapoartelor între Jugoslavia şi România

Belgrad 9.— Agenţia Avala anunţă că în urma schimbului de note între guvernele jugoslav şi român, s'a suprimat vîza la paşapoarte pentru cetăţenii români care vin în Jugoslavia şi pentru cetăţenii jugoslavi care se duc în România.

Reabilitarea unui funcţionar din Paşcani

Paşcani.—Cu câtva timp în urmă, dl. Mihai Sandovici Subchirurg la Spitalul de Stat Paşcani din judeţul Baia, un funcţionar de a cărui cinste şi corectitudine vorbesc însăşi faptele sale şi aprecierile şefilor săi ierarhici, a fost denunţat pentru unele pretinse nereguli la Spital. Tribunalul Baia a fixat termen de judecată pentru ziua de 3 Decembrie, când în urma probelor administrate şi actelor prezintate, d. Sandovici a fost achitat, spre satisfacţia întregei populaţii Păşcănene care cunoaşte şi apreciază activitatea acestui funcţionar.

Coresp.

ORA 12

Consiliul Societăţii Naţiunilor

Geneva 9 — Sesiunea Consiliului Ligii Naţiunilor va dura numai două zile, mâne Vineri şi Sâmbătă.

România va fi reprezentată prin d. subsecretar de stat Victor Bădulescu.

D-sa va rămâne la Geneva numai până Duminică, iar apoi va pleca la Praga.

In Spania

Paris 9. — Postul de radio Tenerifa a anunţat că liniştea ce domneşte acum pe frontul Madridului, e semn că în curând se va da un atac puternic.

In cursul zilei de eri au fost doborâte mai multe avioane guvernamentale.

Prăbuşire catastrofală

Lisabona 9.— La un internat de băeţi s'a prăbuşit tavanul în timpul orelor de clas.

Sunt 40 de morţi şi 100 răniţi.

Un nou ministru sovietic

Moscova 9.—A fost numit comisar al poporului la departamentul industriei armamentului dl. Moise Ruchmovici.

Un comerciant acuzat de crimă

Brăila 9—Parchetul local a dispus arestarea comerciantului Pascal din Bucureşti, Calea Dudeşti 98, învinuit că ar fi asasinat la hotelul Paris din Capitală, pe contabilul Herşcovici de la Banca de scont-Brăila.

Arestarea unor ucrainieni

Cernăuţi 9. — Postul de jandarmi din com. Siscăuţi a arestat 6 locuitori-ucranieni, învinuiţi de lese-majestate.

In ziua de 1 Decembrie la serbarea unirei, când s'a cântat Imnul Regal, ei au îndemnat populaţia să nu se descopere.

Ancheta la Mitropolia din Chişinău

Chişinău 9.— Eri a sosit în localitate d. judecător de instrucţie Macarovici de la Curtea de Casaţie.

D. Macarovici a vizitat imediat consistorul şi cancelaria Mitropoliei.

Precum se ştie d-sa a primit însărcinarea de a face lumină în chestia Mitropolitului Gurie.

Ziarul dela Cluj al d-lui Maniu a fost suspendat de cenzură

Bucureşti 9.—Ziarul „România Nouă", oficiosul din Cluj al d-lui Iuliu Maniu, apărând cu unele spaţii albe cenzurate, a fost suspendat de autorităţile Clujene.

Măsura fiind de natură să stârnească vii complicaţii politice. se afirmă că ministerul de interne va reveni asupra suspendărei ziarului.

Audienţa d-lui Vaida

Bucureşti 9 — In seria audienţelor fruntaşilor politici, a fost primit eri de rege d-l Vaida Voevod.

Mâine va avea loc o şedinţă a sfatului parlamentar vaidist.

Expozeul d-lui Victor Antonescu

Bucureşti 9 — S'a fixat definitiv data de Vineri 11 Decembrie pentru întrunirea comisiilor de afaceri străine a Camerei şi Senatului, în faţa cărora d-l Victor Antonescu va face aşteptatul expozeu.

Consfătuire politică

Astăzi va avea loc într'o secţiune a Camerei, o consfătuire a parlamentarilor majoritari ardeleni la care vor lua parte şi d-nii Al. Lapedatu, Valer Pop, şi Valer Roman.

Jocurile de noroc

D. deputat V. Serdici va desvolta în şedinţa de Joi a Camerei, interpelarea privitoare la tolerarea jocurilor de noroc.

Legea presei

Aseară a avut loc ultima conferinţă între d-l ministru Djuvara şi reprezentanţii asociaţiilor de presă.

S'a dat formă definitivă proectului de lege al presei care va fi supus Consiliului de miniştrii şi apoi depus la Senat.

x **Lumea spune...** şi noi credem că Mag. **Kratenştein** Str. I. C. Brătianu, bine asortat în toate articolele de manufactură vinde mai eftin ca la oricare desfacere.

x **Furt în Nicolina.**— Astănoapte răufăcători s'au introdus în locuinţa d-lui Nuhăm Moise din Şos. Nicolina nr. 14 şi au furat dintr'o cameră lenjerie, şi din magazin marfă de băcănie în valoare de 10 mii lei. Comisia II-a cercetează.

Ştiri poliţieneşti

Un caz de corupere de minore în cercetarea poliţiei ieşene

Un interesant caz se află în cercetarea biroului de moravuri de pe lângă chestura ieşană.

Ieri s'a prezentat acestui birou fetiţa Maria Gavrilescu, în etate de 13 ani, domiciliată în str. Nicolina, şi a reclamat că serva Angela Ciobană din str. Lăpuşneanu pe care o cunoaşte de curând, ar fi introdus-o în diverse hoteluri şi case de prostituţie din localitate, silind-o astfel să practice amorul tarifat.

Cazul se cercetează.

Atac în stradă.— Dl. V. Ungureanu din str. Brânduşa nr. 19, s'a plîns la comisia 5-a că a fost întîmpinat în str. Bucşinescu de numitul Petrache Moşu din str. Ciurchi. Acesta, împreună cu alte două persoane necunoscute l-ar fi lovit pe d. Ungureanu, i-au luat suma de 500 lei şi...ciuia; apoi au dispărut.

DIVERSE.— Biroul judiciar cercetează pentru furt în dauna brutarului F. Simionovici din str. I. C. Brăteanu, pe Al. Gh. Balan din Poeni-Botoşani.

— A fost condus la poliţie pentru a fi cercetat Const. Bâzu din str. Zugravi 80, reclamat de manipulantul cu seria nr. 142 că a făcut scandal şi a spart geamurile vagonului de tramvai cu nr. 38. REP.

x Eri a avut loc la primărie căsătoria civilă a d-şoarei Blumette Schor, sora colegului nostru d-l Maur Săveneanu directorul ziarului „Ziua", cu d-l avacat Max Schnirer.

AURUL s'a scumpit 82 vindeţi şi bijuteriile acum direct strada I. C. Brătianu

V'aţi intoxicat? Luaţi îndată Pilule de Slănic

Slănic-purgativ e duşmanul constipaţiei

Cu mari sacrificii am adus direct din New-York TRUPA de NEGRII localul Coroana str. Gării

Eftin! Eftin! Eftin!
10 ZILE EFTINE
la magazinul „LA DIAMAND"
Leon Grünberg Str. Cuza-Vodă 48
Profitaţi de ocazie

RADIO HORNYPHON
anunţă persoanele care au binevoit a aconta aparate că au sosit toate comenzile.
De asemenea roagă pe toţi amatorii de aparate de radio DE CALITATE să viziteze expoziţia de aparate.
RADIO HORNYPHON
STR. LAPUŞNEANU No. 41
vis-a-vis de Hotel Palace
Telefon 874

Fast grandoare veselie
la balul anual
al Sindicatului Voiajorilor
care va avea loc la 26 Decembrie în saloanele Sfatului Negustoresc. Orchestra Sigali va delecta publicul.

Purgativul cel mai bun? Pilulele de Slănic!

„Universal"
Birou de Căsătorii
şi Informaţiuni generale
1) Tratează căsătorii, secţie de oferte şi cereri de serviciu.
2) Secţie comercială, vânzări, închirieri, plasamente cu ramificaţii în toată ţara şi străinătate.
Adresaţi-vă cu încredere.
Discreţiune absolută.
Biroul deschis în toate zilele de lucru şi sărbători dela orele 8 dim. până la 10 jum. seara.
Consultaţiile pentru căsătorii se fac între orele 6—10 jum. p. m. în cele mai serioase şi morale condiţiuni.—In provincie tratez şi prin corespondenţă.
Iaşi, I. C. Brătianu 99
Direcţiunea

Pistruii îi înlăturaţi sigur cu unicul preparat inofensiv: Loţiunea Khasya.
Depozit: Farmacia Pollak
Str. Ştefan cel Mare. Telefon 235

Al constipaţiei inamic E pilula de Slănic.

Un ochelar bun numai la un magazin de specialitate
Deci cumpăraţi-l la

Optica „ARGUS"
STR. LAPUŞNEANU 41
vis-a-vis de Hotel Palace)

Dr. S. Streiff
MEDIC DE SPITAL
fost asistent al Clinicelor universitare din Viena şi Berlin
Specialist în Boli şi Operaţii Genito-urinare
(Rinichi, Beşică, Prostată, Genitale)
Cistoscopie, Uretroscopie
Cons. 3—8 p. m.
Iaşi, Str. A. Panu 7
(lângă Ş... ...)

ANUL XXXIII No. 8907

ABONAMENTE

Lei 350 . . . . pe un an
„ 180 . . . . „ 6 luni
„ 90 . . . . „ 3 luni
„ 35 . . . . „ 1 lună
„ 1500 . Instituții publice

ATELIERILE TIPOGRAFICE
IAȘI STR. LĂPUȘNEANU 37

Telefoane { Redacția 391 / Administrația 394 / Serviciul de noapte 367

OPINIA

Ziar popular cotidian

VINERI 11 DECEMBRIE 1936

OPINIA

BON No. 1

Premii gratuite *Seria 69-a*

Drama universitară

Printr'un articol cu titlul de mai sus, publicat în ziarul „Epoca", distinsul profesor ieşan d. Gr. T. Popa analizează „Anteproectul de lege pentru modificarea unor dispoziţiuni din legea învăţământului universitar".

In privinţa disciplinei în universităţi, anteproectul are numai 5 articole despre studenţi şi în schimb 15 despre profesori. Adică, pentru apărarea disciplinei universitare, ochii legiuitorului trebue să privească specia!.... la profesori!

Această atenţie acordată profesorilor, penalizează o serie de fapte, ca de pildă: absenţe nemotivate dela cursuri şi lucrări; supliniri ilegale; cumuluri nepermise; domiciliul profesorilor (ambulanţii); manipularea fondurilor; refuz de serviciu de către comisiile şi consiliile profesorale; propagarea de idei subversive; propagandă politică printre studenţi; atitudini neconforme cu demnitatea profesorală; lipsa de colegialitate etc. etc.

Ca sancţiuni, sânt prevăzute: oprirea de salar; cererea demisiei; destituirea etc.

Iată ce extraordinară suspiciune are d. d. ministru al instrucţiei publice faţă de corpul profesorilor universitari!

Se vede însă că, dacă se intenţionează asemenea legiferare, sânt cazuri care o justifică. Şi într'adevăr, cunoaştem destule cazuri; iar anteproectul de care vorbim lasă a se crede că pecinginea e foarte întinsă.

Avem, deci, motive a ne îngrozi.

Dacă cel mai select corp al intelectualităţii româneşti e aşa cum lasă a se înţelege ministerul instrucţiei, şi are nevoe de o puternică strunire în sensul anteproectului cu pricina, —la ce fel de cultivare şi educare a tineretului, ne putem aştepta?

Ce perspective se deschid acestei ţări?!

Lr.

Din viaţa regelui Eduard

Regele Eduard VIII al Angliei (la mijloc; cel mai scurt) primblându-se pe străzile Vienei. Această vizită în capitala Austriei s'a produs astă-vară, când regele se înapoia din croaziera de pe coasta Dalmatică. Se ştie că în acest voiaj, regele a fost însoţit de d-na Simpson,—ceia ce a indispus toate cercurile politice britanice.

Dispoziţiile Ministerului Sănătăţii

în sprijinul Spiridoniei

Inspecţia inopinată făcută în Moldova, de către d. dr. Costinescu ministrul sănătăţii, (inspecţie despre care am vorbit în numerile precedente), a fost resimţită în chip avantajos pentru Epitropia Sf. Spiridon.

D. dr. Costinescu a rămas foarte afectat de faptul că spitalul „Precista Mare" din Roman nu e încă pus în funcţiune.

— „Am dat până acuma — zise ministrul, trei milioane jumătate pentru restaurarea acestui spital; dar epitropia Sf. Spiridon n'are mijloace pentru complectare.

In condiţiuni de suferinţă se găsesc şi spitalele Spiridoniei din Botoşani şi Hârlău.

Pentru a remedia această situaţie şi a face ca anumite spitale să fie repede în bună funcţiune, ministrul a luat hotărârea ca tustrele spitalele (din Roman, Botoşani şi Hârlău) să treacă la ministerul sănătăţii pe timp de zece ani.

Dl. dr. Costinescu a şi înştiinţat despre aceasta Epitropia Spiridoniei din Iaşi.

Medicii rămân la posturile, lor, ca fiind încadraţi la ministerul sănătăţii.

Cîteva declaraţii ale d-lui Th. Emandi

ministrul României la Praga

Cu prilejul rechemării d-sale din acest post

Peste câteva zile, d. Th. Emandi părăseşte Praga, unde mulţi ani a funcţionat ca ministru al României în capitala Cehoslovaciei.

Intr'o convorbire avută cu un redactor al ziarului *„Prager-Presse"*, d, Emandi a declarat:

Folosesc cu plăcere prilejul ca, prin intermediul ziarului Dv-stră să spun opiniei publice, cât sunt de mişcat de despărţirea mea de Praga, de care mă leagă atâtea amintiri despre închegarea amiciţiei între România şi Ceho-Slovacia.

La o întrebare a ziaristului, d. Emandi răspunde:

— „Mă întrebaţi de chestii personale. Vă spun; am împlinit 68 ani şi am să mă mai ocup şi de servicii publice, *ca de exemplu, cu presa.* Sunt originar din Bârlad, am studiat dreptul la Iaşi. Am intrat în viaţa publică, găsindu-mă în rândurile conservatorilor şi am stat în intimă legătură cu Tacke Ionescu."

D. Emandi se fericeşte că, trimis de Tacke Ionescu la Belgrad, a participat la înfiinţarea Micei Înţelegeri. Şi tot în timpul prezenţei sale la Belgrad, s'a ajuns la o şi mai strânsă legătură între România şi Jugoslavia, prin căsătoria regelui Alexandru cu prinţesa Mărioara a României.

Asupra activităţii sale la Praga, d. Emandi declară:

— „Linia mea de conduită a fost întărirea relaţiilor de amiciţie între ambele ţări; iar prin Mica Înţelegere, am urmărit să servim gândul de pace în Europa.

Aceasta a reuşit.

Eu văd încoronarea acestei opere în vizita făcută la Praga de Suveranul meu Regele Carol al doilea.

Trebue să remarcăm că toată presa cehoslovacă omagiază pe d. Emandi.

DAN

BOMBARDAREA MADRIDULUI

După cum se ştie, ofensiva naţionalistă a fost oprită la periferia Madridului. Trupele generalului Franco nu mai reuşesc să înainteze. In schimb, aviaţia bombardează zilnic capitala Spaniei, ameninţând-o cu distrugerea.

In clişeu, un aspect din centrul Madridului (lângă Puerta del Sol), după o bombardare aeriană.

ACUZE NEDREPTE

Biserica catolică din Romînia şi revizionismul maghiar

Primim:

S'a spus într'o conferinţă a unui ilustru profesor, cu privire la problema ungurească în România, că Biserica catolică e în serviciul Ungariei şi că prin urmare e duşmana României.

Această afirmaţie se bazează pe faptul că se confundă ideia de naţiune cu ideia de religie,—ceiace e o greşală.

Ideia că mântuit şi iubit de D-zeu trebue să fie numai un singur popor ales de El, e ideia israelită şi nici decum acea creştină, de oarece creştinismul este şi trebue să fie universal.

Apoi, prin faptul că Ungurii din România, sau majoritate din ei sunt catolici şi că fac o politică împotriva României, nu însemnează că întreaga Biserică catolică în frunte cu Papa şi în special Biserica catolică din România n'ar avea alt scop decât pe acela de a da Ungurilor Transilvania şi de a lucra împotriva statului român. Dacă Biserica catolică primeşte în sânul ei pe toate naţiunile, ea le primeşte pentru că este universală şi pentru că scopul ei e de a face pe toţi oamenii buni creştini, adică oameni cu adevărat morali, superiori printr'o viaţă desrobită de instinctele josnice şi de egoismul nestăpânit.

Scopul Bisericei catolice e de a face să triumfe binele în societate, ordinea, pacea, pacea adevărată, acea pe care numai Iisus, dragostea pentru El o poate da; şi acest scop, indiferent de naţiune, de popor. Şi ea nu are absolut nici un amestec politic în statele unde există, de oarece activitatea ei se mărgineşte numai pe terenul religios şi moral, sforţându-se să facă pe oameni buni creştini şi buni cetăţeni. Căci trebue să mai precizăm şi lucrul acesta: un adevărat bun creştin este şi un adevărat bun cetăţean, iar un rău creştin este deseori şi un rău cetăţean. Şi aceasta, iarăşi, nu în senzul acela că trebueşte confundată naţiunea cu religia, ci în senzul doctrinei Lui Christos şi legei morale.

Religia catolică nu este religie naţională, adică supusă puterei temporale, pentru acelaş motiv că esta universală, urmărind mântuirea tuturor oamenilor conform doctrinei Lui Cristos, şi deci ea nu poate fi în slujba nici unui scop politic. Dar în acelaş timp, conform aceleiaşi doctrine a Lui Cristos, ea nu exclude datoriile ce le are faţă de statul unde se bucură de existenţă; ba dimpotrivă se supune lor şi urmăreşte prin credincioşii ei care sunt şi buni cetăţeni, propăşirea lui.

Aşa dar, Biserica catolică din România, departe de a fi împotriva statului Român, ea este credincios supusă lui, înţelegând să dea din toată inima „Cezarului ce este al Cezarului, iar Lui D-zeu ce este al Lui D-zeu"; şi D-zeul ei nu este Ungaria; iar patria ei e România şi Cezarul ei e regele României.

A. B.

Caravana Milosteniei

Din cauze neprevăzute, reprezentaţia teatrală care trebuia să aibă loc Marţi 15 Decembrie, în folosul „Caravanei Milosteniei", se amână la o dată care se va anunţa la timp.

Persoanele care au luat biletele, sunt rugate a le păstra pentru acea dată.

Din toată lumea

Francejii în Spania

Se ştie că tot felul de neamuri se amestecă în războiul civil din Spania, sprijinind uns sau alta din taberele învrăjbite.

Un amestec foarte larg îl dau şi francejii care se angajează voluntari şi trimişi— pe cale particulară — însemnate cantităţi de arme şi muniţii.

Insăşi ziarele franceze afirmă că sânt acuma în Spania aproape 30.000 voluntari franceji care luptă în rândurile republicanilor guvernamentali.

§§

Pedeapsa lui Coroi...

Juraţii din Bacău s'au purtat blind cu banditul şi Coroi şi l'au condamnat numai la 5 ani recluziune. Un fleac de pedeapsă, faţă de faimoasele lui isprăvi tâlhăreşti.

Insuşi Coroi când a auzit sentinţa, s'a declarat mulţumit spunând: „Mă simt păcătos în faţa Dv. şi a lui Dumnezeu. Primesc pedeapsa cu satisfacţie. E de sus"!

§§

Statistică medicală

Un medic german a întocmit decurând o interesantă statistică a diverselor maladii care bântuie în diferite ţări.

Din această statistică rezultă că Anglia este ţara unde bântuie cele mai multe boli, din pricină că locuitorul britanic e slab din punct de vedere fizic. In special, bolile de cord sunt foarte răspândite în această ţară.

Japonezii posedă cea mai bună constituţie a inimii. Deaceia, maladiile de cord, anghină pectorală şi alte boli de circulaţie a sângelui, se numără în ţara niponilor, printre bolile cele mai rare.

In Japonia, cancerul nu este mai deloc răspândit. Din 100,000 cazuri mortale, cel mult 5 pot fi atribuite cancerului.

§§

O pildă de patriotism local

Pentru operile de binefacere şi ajutoarele băneşti acordate diferitelor institute ştiinţifice din Franţa de către miliardarul american Rockefeller, guvernul francez a hotărât să-i dăruiască capela Sf. Hubert, din sec. XV, care se află în satul Chauvirey-le-Chatel. Clădirea acestei preţioase capele e un monument istoric de mare valoare pentru arta gotică franceză.

Specialiştii au pornit spre satul amintit, pentru a desface capela în piesele componente şi a o trimite nababului american. Aci însă ţăranii s'au opus cu forţa, nepermiţând dărămarea capelei care constitue singura decoraţie istorică a satului lor.

Ziua şi noaptea capela Sf. Hubert e păzită de ţărani care nu lasă pe nimeni să se apropie. Dacă guvernul vrea să dăruiască ceva lui Rockefeller, — spun ei, — n'are decât să-i dea o biserică din Paris, fie chiar Notre-Dame!

Impresionantă pildă de patriotism local.

§§

Căsătorie nepotrivită!

In satul Agita din Jugoslavia, s'a celebrat decurând cu mare tămbălău, căsătoria unui fermier în etate de... un secol, cu o tânără în etate abia de 17 ani!

Partea într'adevăr interesantă e că tânăra în chestie— o fată frumoasă şi bogată — s'a îndrăgostit de moşneag care e sărac şi fără nici-un „vino'n coace"...

Imediat după nuntă, tânăra soţie a propus bărbatului un voiaj de plăcere. Moşneagul a refuzat însă, deoarece cei o sută de ani pe care îi poartă, nu-i îngăduie oboseala unei călătorii.

Iată prima decepţie a acestei fete necugetate.

CETIŢI IN PAG. IV-a ULTIMA ORĂ

Seminarul de Slavistică

Problema germană în Cehoslovacia

Mercuri, 2 Dec. c., *Seminarul de Slavistică* al Facultăţii de Litere dela Universitatea din Iaşi şi-a ţinut obicinuita-i şedinţă săptămânală. A luat parte — pe lângă d. profesor *Ilie Bărbulescu*, directorul Seminarului — mare număr de studente şi studenţi. A ţinut conferinţă domnişoara studentă *Eliza V. Iliescu*, tratând despre *Problema germană în Cehoslovacia.* Conferenţiara a spus următoarele, ce dăm aci în rezumat:

Problema minorităţilor în toate ţările a preocupat pe toţi acei care nu ezitau să lucreze pentru menţinerea echilibrului şi stabilitatea statelor locuite de minorităţi, cum sunt spre exemplu majoritatea statelor europene centrale sî sudorientale. Ceeace ne atrage atenţiunea în studiul acestei probleme este *„situaţia minorităţii în raport cu necesităţile ei".*

Problema germană în Cehoslovacia a fost studiată din mai multe puncte de vedere şi anume: Din punct de vedere al *valorii numerice.* In urma recensământului din anul 1930 s'a constatat în Cehoslovacia o populaţie germană care numără 3.231.688 suflete.

A doua chestiune care ne preocupă este: stabilirea zonelor locuite de populaţia germană; acestea sunt în număr de cinci: 1) Boemia occidentală cu 835.000 suflete germane. 2) Nordul Boemiei cu 808.000 locuitori germani. 3) Silezia desfăcută din Prusia, cu o populaţie germană de 129.000. 4) Nordul Moraviei în care sunt 325.000 germani şi 5) Frontiera austriacă împreună cu Boemia meridională cu o populaţie germană de 188.000 locuitori.

In afară de aceste zone, se mai găsesc Germani în formaţie de insule lingvistic, care însă nu prezintă o importanţă atât de mare. Acest popor german, care se află pe aproape întreg teritoriul Boemiei, a fost timp îndelungat sub suzeranitatea Germaniei şi Austro-Ungariei.

Cu toate relaţiile avute cu aceste ţări, minoritatea germană de aci alcătueşte un tip aparte „sui generis" caracterizat prin trăsăturile particulare ale artei, tradiţiei, literaturei şi costumelor naţionale.

O altă problemă relativă la minoritatea germană este „evoluţia istorică a poporului ceh". Istoricii germani caută să demonstreze că Germanii de aici reprezintă o ramură autohtonă, cum este spre exemplu germanul Zeuss, care afirmă acest lucru în cartea sa intitulată „Die Deutschen und die Nachbarstämme". Cehii dimpotrivă, caută să-şi afirme ei întâietatea pe acest terito-

(Continuarea în pagina 2-a)

Țineți minte ???

Contra durerilor de cap, de dinți:

JAWOL

Contra răcelei, gripei:

JAWOL

Contra guturaiului, junghiurilor:

JAWOL

Contra nevralgiei, reumatismului:

JAWOL

Căci cel mai eficace antinevralgic este numai

JAWOL

La farmacii și droguerii.

Stofe bune și eftine

vindem en detail cu prețurile fixe și originale ale fabricei **BUHUȘI**

Stofe pentru haine, paltoane, demiuri bărbătești și de dame.

Vizitați-ne cu încredere

B. Cofman & D. Volodarschi

--- IAȘI ---

Strada Ștefan cel Mare Nr. 59

COAFOR KLEINER și d-ra ROZA

Lăpușneanu 21 vis-a-vis de Campus, Bassa a angajat un personal special pentru ondulațiuni cu apă și fierul. Reduceri la ondulațiuni permanente și vopsitul părului în toate nuanțele.

Onor. clientelă este rugată a nu confunda firma de mai sus cu firma „La Kleiner" Iosub Zisu (Hârlău) din str. Lăpușneanu 26, alături de Hercules.

SCAUN ANEVOIOS.

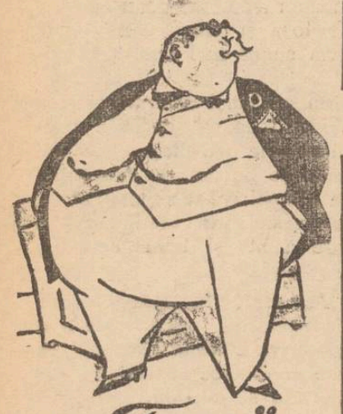

„Typ"

PURGATIV IDEAL

curăță și desfundă Stomacul, Intestinele

CERETI la FARMACII și DROGHERII

CINEMA PHOENIX

Astăzi până Duminică

Prețurile cele mai eftine

13, 10 și 8 lei

se reprezintă

Vârsta periculoasă

O interesantă pronlemă socială redată fidel pe ecran.

Al doilea film

ASASINUL

cu CHARLES BOYER și GINA MANES

Complectare: SILLY SIMPHONIE

Pilulele de Slănic: purgativul ce nu face dureri.

In plin sezon PALTOANE FINE DE DAME ȘI BARBAȚI LA „SELECT" Burăhovici & M. Sane

Str. Cuza Vodă (lângă Banca de Credit Român)

Stofe ultimele noutăți, sosite dela cele mai mari fabrici

Prețuri reduse — Ultimele noutăți

x **Dinți albi și sănătoși,** și gură parfumată se obține întrebuințând *Pasta, Praful și Apa de gură Odomenthol* care împiedică caria dentară, distruge microbii vătămători, dând dinților splendoarea cuvenită. Depozit Farmacia Dr. Ratianu Cuza Vodă 48. Marcă depusă.

Marele tenor al lumii

JOSEPH SCHMIDT

va da un singur extraordinar

CONCERT

cu un program complect nou și ales

Marți 15 Dec. orele 9 seara

La Marele Teatru

Trianon

Biletele s'au pus în vânzare la cassa Teatrului Trianon.

Filmele săptămânii

„LUPII ÎNTRE EI"

film francez de spionaj și

Club de femmes

cu Danielle Darrieux, splendid film de atmosferă femenină astăzi la Sidoli.

Pentru glorificarea filmului francez, ne-am luat sarcina să recomandăm ieșenilor aceste 2 filme, cari constitue un efort al artei pure cinegrafice franceze.

„Lupii între ei" este o realizare sui-generis, mult superioară „Biuroului 2" cu o regie și o interpretare demne de reținut. Subiectul puternic te înlănțue de la prima până la ultima scenă.

„Club de femmes" (Clubul femeilor) cea mai reușită realizare pariziană cu Danielle Darrieux e un film de atmosferă pur femenină. Regia lui Jaques Deval admirabilul cunoscător al sufletului femenin a creat o operă subtilă de un interes inedit. Un spectacol francez care a întrunit la un loc 2 perla ale ecranului—cum rar se poate vedea.

Albert

Purgativul cel mai bun? Pilulele de Slănic!

LICITAȚIE

Se aduce la cunoștința celor interesați că pe ziua de 19 Decembrie 1936 ora 16 p. m. se va ține licitație publică pentru darea în antrepriză a lucrărilor de lemnărie necesare liceului comercial de băeți din str. V. Alexandri No. 7.

Caetul de sarcini și devizul se pot vedea în fiecare zi în cancelaria liceului între orele 9—13 și 4—6 p. m.

Președintele Comitetului
ss. I. Botez
Secretarul Comitetului
Director, ss. N. Martiniuc

Fapta bună să se menționeze...

Școala de croitorie a d-nei Cardaș, din str. Carol

In acest secol al materialismului, când omul își defrișează semenul, pentru ca singur să beneficieze mai intens, de satisfacerea cerințelor sale egoiste; într'un timp când lupta pentru existență a depășit demult cadrul normal dintre individ și mediu—și se desfășoară cu durere, între individ și individ,— se mai găsesc totuși pe alocuri și ființe ce nu sunt complectamente în nota vremei.

Dealtfel, omului ca ființă socială i se impune ca un imperativ categoric, să renunțe un pic la excesul de egoism, dictat de lupta pentru conservarea individuală, căci numai așa își poate menține numele. Dar câți sunt aceea care țin seama de acest adevăr ?

Și...să revenim la fapte :

Întâmplător am avut ocazia să vizitez o școală particulară de croitorie. Nimic deosebit. O școală de croitorie ca multe altele, care datorită nenumăratelor impozite, abea își menține existența. Și totuși, în școala de croitorie depe str. Carol 48 se petrec lucruri interesante.

Nu voiu bârfii de astă dată căci dacă se poate arunca cu noroi în acei nedemnt, apoi avem o datorie de onoare a evidenția și faptele bune, mai ales că sunt așă de rare.

Din cele câteva eleve, ce urmează școala de croitorie de sub conducerea D-nei N. Cardaș, am constatat cu surprindere că că aproape jumătate din ele sunt orfane.

Sus numita conducătoare învață un număr de douăsprezece ucenice orfane, fără să le perceapă vr'o taxă, iar la două din ele le acordă gratuit și întreținerea.

Și acum adăogăm: câte orfane învață gratuit la școalele profesionale de stat? Dacă am face o cercetare mai amănunțită, am constata că tot inițiativa particulară dă rezultate mai satisfăcătoare.

Prea puține instituții cu subvenții și salariați, își iau obligația de a confecționa gratuit hăinuțe pentru copiii orfani așa cum se lucrează la școala D-nei N. Cardaș; iar cei care prin bunătatea lor, ar vrea să cumpere un metru de pânză cu care să îmbrace, acum înaintea Crăciunului, un copil sărman, îl poate coasă gratuit la școala d-nei N. Cardaș.

Nimic mai vrednic de imitat și nu găsim decât cuvinte de laudă și de încurajare pentru astfel de inițiative

E. CIOBANU

Reclamație neîntemeiată

Parchetul, cercetând dosarul privitor la pretinsul viol al d-lui C. Potop, notar al comunei Dumești, asupra fetei Elena Ipsilante, a stabilit că e vorba de o înscenare cu caracter de șantaj.

Notarul nu are nici o vină în această chestiune.

In consecință, reclamația a fost clasată.

Slănic-purgativ e dușmanul constipației

Ați îngăruntit? „Pigmentol" vă redă culoarea naturală a părului.

Depozit: Farmacia Pollak Str. Ștefan cel Mare Telefon 235

Al constipației inamic E pilula de Slănic.

Cunoscuții Coafori

Mișu și Roza

care au lucrat la coafor „La Kleiner" str. Lăpușneanu (vis-a-vis de Poștă) anunță onorata clientelă că și-au deschis un salon elegant de coafură p r. domni și doamne sub emblema

Coafor Studio

str. I. C. Brătianu No. 112 (vis-a-vis de Muzeu). Roagă onorata clientelă să-i viziteze.

Prețuri foarte eftine

V'ați intoxicat? Luați îndată Pilule de Slănic

Un film de mare succes

Nu sunt vinovat

cu WARNER BAXTER și GLORIA STUART **la Roxy**

Filmul „Nu sunt vinovat" care rulează săptămâna aceasta la Roxy, se afirmă a fi unul din cele mai mari filme ale anului. Un public extrem de numeros umple zi la zi sala acestui cinematograf, pentru a asista la premiera acestui magnific film în interpretarea a doi mari artiști: Gloria Stuart și Warner Baxter.

Țin să afirm dintr'un început că de mult studio-urile americane nu au mai produs o peliculă care să întrunească toate calitățile care se cer unui film pentru a cunoaște în public succesul dorit.

Acțiunea filmului ne prezintă una din cele mai dureroase pagini din istoria Americei. Asasinarea președintelui Lincoln, idolul și eliberatorul sclavilor negri, deci cam pe la 1865. Desigur că în mintea fiecărui cetitor este lesne de înțeles asupra celor ce se vor putea desfășura de aici înainte. A fost cea mai grozavă eroare judiciară din istoria Americei. In rolul principal apare marele actor Warner Baxter care în acest film a ajuns să se întreacă chiar pe sine. N'a avut în toată cariera sa, un rol mai admirabil ca acesta.

Cine vrea cu adevărat să cunoască talentul lui Warner Baxter, trebue să-l vadă în „Nu sunt vinovat". Creația sa e de un tragism covârșitor și plină de atâta omenesc. Partenera lui Baxter este Gloria Stuart, care are una din cele mai frumoase revelații a carierei sale cinematografice.

Dar al doilea film „Hotel Savoy 217" cu Hans Albers artistul de mare faimă, nu este încă un succes al acestui cinematograf? Cred că da, și pentru care ținem să ne facem datoria prin aceste rânduri de a spune în fața publicului, fără nici un pic de părtinire că este unul din cele mai bune programe pe care mi-a fost dat mie să văd până acum la Iași.

C. D. L.

novac

calmantul ideal nu atacă inima nu irită nimicii

Cinema Roxy - Astăzi până Duminică inclusiv

Două premiere la Iași de o reală valoare artistică

NU SUNT VINOVAT

cu WARNER BAXTER și GLORIA STUART

Al doilea film

HOTEL SAVOY 217

cu marele artist HANS ALBERS. SILLY SIMPHONIE și JURNALUL complectări

Manifestația Antirevizionistă dela Vaslui

Cuvântarea d-lui D. Țaicu, primarul orașului

Vaslui - Cu ocazia impunătoarei manifestații antirevizioniste din localitate, d. D. Țaicu primarul orașului nostru a rostit în numele partidului Liberal, următoare cuvântare:-

„S'au împlinit 18 ani de când la Alba-Iulia s'a hotărât uniunea Ardealului la patria mamă alăturea de cele două surori Basarabia și Bucovina. S'a înfăptuit pentru totdeauna visul realizat o clipă de Mihai Viteazu, unirea românilor depe cele două părți ale Cărpaților.

Pretențiunea absurdă și criminală a ungurilor ne umple sufletul de revoltă, aducându-ne aminte de chinurile îndurate secole întregi de frații noștri a căror voință de a trăi liberi, căutau să o înăbușe prin teroare și întemnițare. Umbrele marilor voevozi Mihai Viteazu și Ștefan cel Mare ne poruncesc să nu cedăm nici o palmă de pământ, ci ca vrednici urmași ai ostașilor noștri care au învins la Răsboeni, Călugăreni, Plevna, Mărășești și Oituz, să ne arătăm demni de gloria strămbună și să luptăm până la ultima picătură de sânge, pentru apararea dreptului nostru sfânt pe care să-l lăsăm întreg urmașilor noștri.

Incălziți la focul sacru al patriotismului ce vibra în sufletele marilor români I. C. Brătianu, Spiru Haret, I. G. Duca, N. Filipescu, Barbu Delavrancea, Take Ionescu, Dr, Istrate, Vasile Lucaci și atâți alți patrioți, jurăm să facem zid în jurul scumpului nostru Rege Carol II-lea care prin înțelepciunea și virtuțiile sale ostășești, de va fi nevoie, să ne ducă așa cum ne-au mai dus marii săi înaintași Carol I și Ferdinand I.

In numele partidului liberal care în timp de pace se întrece cu celelante partide politice de ordine și răspundere, întru a întări țara prin ridicarea economică și culturală a păturei țărănești, prin frumoasa conlucrare a tuturor claselor sociale, prin înarmarea oștirei și oțelirea sufletului tineretului nostru, asigurarea granițelor prin alianțe statornice, declar că aderăm din toată inima la hotărârile d-tră pentru propășirea și înălțarea României Mari. Cu nădejdia în D-zeul părinților noștri și cu încrederea în unirea noastră, să pășim tot înainte". La urmă mulțimea a isbucnit in urale nestârșite, dupăcare apoi în cor a cântat „Pe-al nostru steag e scris unire".

Calex

Dela Judecatoria de Munca

Judecătoria de Muncă a dat următoarele cărți de judecată condamnatorii :

Contravenienți la legea repausului Duminical

Mina Halpern, str. I. C. Brătianu 120, la 1000 lei amendă; Azril Herțanu, str. Vasile Conta 4, la 500 lei amendă; Carol Rozenfeld, str. Cizmăriei 21 la 500 lei amendă; Șapsa David, str. Socola 62 la 500 lei; Damscker Moritz și Leon Leibovici, strada Ștefan cel Mare 11 la 500 lei; A. Herțanu str. Vasile Conta 4 la 1000 lei; Gh, Voicu și D. Bucătaru str. V. Conta 4, câte 500 lei amendă.

Contravenienți la legea pregătirei profesionale

Sonia David, str. Lăpușneanu 33 la 1000 lei amendă; Ana Leiba, str. Sf. Teodor 30 la 1000 lei amendă; Rene Lupu, str. Cuza-Vodă 14 la 1000 lei; Vera Mandator, str. Săulescu 19 la 2000 lei amendă.

Condamnări civile

Judecătoria de Muncă a admis acțiunea d-lui Gh. Șarea, str. Păcurari 146, contra d-lui Vasile Brădășteanu din str. Berăria Veche, condamnând pe acesta din urmă să plătească d-lui Șarea 2460 lei daune pentru neacordare de preaviz, salariu și concedii, 300 lei cheltueli de judecată și 1000 lei în caz de nu-i inapoiază o serie de scule,

— Fabrica „Silcoza" a fost obligată să plătească Mariei Văcăreanu din str. Gălății 2, suma de 700 lei daune și 200 lei cheltueli de judecată.

— Gh. Morozovschi-Ungheni, în calitate de reprezentant al fiului său minor, Alex. Morozovschi, a fost obligat să plătească d-lui Gh. Nicolau, patron frizer din Iași str. I. C. Brătianu 139, suma de 5200 lei.

I. LUCA

Demonstrația foto-artistică

a d-lui Zaharia Weiss

Bătrânul și simpaticul artist fotograf ieșan, d-l Zaharia Weiss, a făcut progrese care au întrecut ultimele realizări ale tehnicei moderne fotografice.

In vitrina studioului d-sale din Piața-Unirei și în vitrina opticianului Fischer din str. Lăpușneanu, d. Weiss a expus o serie de fotografii ale personalităților ieșene, care în adevăr merită a fi văzute și admirate.

Dealtfel d. Weiss a fost premiat și la recentul concurs de fotografii care a avut loc la București, organizat de oficiul național de turism.

CLUB de FEMMES

— cu —

Danielle Darrieux

azi la SIDOLI

V'ați stricat stomacul? Luați pilule de Slănic

Problema germană în Cehoslovacia

(Continuarea din pagina I-a)

riu, susținând că populația germană a pătruns în aceste ținuturi în decursul veacurilor al VIII-lea și al IX-lea. In acest sens militează, între alții, istoricii Iosef Chmelar și Kamil Krofta.

Ei afirmă că populația germană a venit aici din îndemnul regilor Boemiei, deoarece aduceau cu ei elemente de progres economic. Germanii obținură privilegii culturale, politice și lingvistice, întemeiară numeroase orașe germane și chiar o universitate la Praga în sec. XIV.

Acest fapt are ca urmare reacțiunea Cehilor, care duc o luptă aprigă în contra populației germane și care luptă durează secole întregi. Pe de altă parte minoritatea germană duce o luptă pentru suveranitate, pentru participarea la putere și reușește mai ales pe vremea când în Boemia domnia regimul Habsburgic.

In anul 1919, când, pentru înlăturarea pericolului germanist care amenința întreaga Europă, se întemeiază sistemul de formare a statelor europene și stabilirea granițelor lor, Cehii cer încorporarea teritoriilor locuite de germani la noul stat Cehoslovacia. Germanii reacționează și, constituindu-se în patru țărișoare mici ca: Böhmewaldgan, Zwaimergan, Deutschböhmen și Südetenland, se declară provincii autonome crezând că, reprezentând o astfel de forță, vor compromite existența noului stat. In anul 1920 Germanii declarară că *Republica Cehoslovaciei a fost creiată contra voinței lor, dect este rezultatul unui act de violență.* Acum 4 ani intervine o împăcare, căci sunt luați în minister 2 miniștri Germani. Totuși în anul 1933 se produc alte mișcări revoluționare în sânul Republicei, datorită influenței ideologiei germane, emisă de actualul Führer al Reichului d. Adolf Hitler, adică „realizarea ideiei de totalitate a națiunei germane".

In cartea sa „Mein Kampf", Hitler subliniază că granițele stabilite în 1914 și 1919 nu reprezintă nimic pentru viitorul național german.

Tot în jurul anului 1933 se naște un nou curent „henleiman" întemeiat de Henlein, președintele societății de sport „Turnverband", a cărui ideologie era aceiași cu a curentului hitlerist.

Acest curent henleiman o duce greu în Cehoslovacia, deoarece adepții lui sunt acuzați de crimă contra unității statului. Insă lupta dusă de minoritatea germană nu a fost o luptă pe viață și pe moarte, cum constată și arată profesorul Ioseph Chmelar, ci este o luptă pentru suveranitate, pentru participare la guvernare, în timp ce în celelalte țări, minoritățile, fiind asuprite și expuse dispariției, duc o luptă pentru viață; pentru existență.

Politica practicată de poporul ceh cu privire la minoritățile sale, este judecată favorabil de opinia internațională și putem fi și noi alături de aceste opiniuni, luând în considerație principiile liberale și bogăția instituțiilor politice, culturale și economice, de care minoritățile se bucură în acest stat.

In anul 1919, când se face „Constituția Republicei Cehoslovace" li se recunosc deci și minorităților următoarele drepturi :

1) egalitatea dreptului civil și politic.

2) libertatea întrebuințării limbii în afacerile particulare și comerciale.

3) libertatea presei și a religiei.

4) egalitatea dreptului școlar.

Nu vom putea deci, niciodată să acuzăm pe Cehi de acte de violență, lipsă de bunăvoință și opresiune, deoarece aceștia n'au dus o politică de desnaționalizare, ci scopul lor a fost nu numai unitatea și securitatea Republicei, ci și menținerea echilibrului și ordinei în cuprinsul Europei centrale.

*

In urma acestei expuneri a d-rei Eliza Iliescu, s-au făcut, ca de obicei, discuții — sub conducerea d-lui *profesor Bărbulescu* — între conferențiară și ascultătorii săi, atât cu privire la fondul, cât și cu privire la forma conferinței. La aceste discuții au luat parte mai cu seamă studenții Al. Baboi, Eugeniu Luca, Andronic Alexandru, Gh. M. Dragoș, Gh. Bogaci, D. Florea-Rariște, și s-au sfârșit prin observările d-lui asistent D. Sirungaru.

Note medicale

Se anunţă o iarnă grea

Vremea din urmă, umedă şi rece, cu burniţă şi zăpadă, cu nori grei şi vânt dela nord, n'a fost in realitate decit avertismentul unei ierni grele şi ameninţătoare. De aceia, vă prevenim fiţi prudenţi! Să luaţi din timp toate măsurile de precauţiune, pentru a nu cădea victime bolilor molipsitoare, care vă pândesc şi vor să vă răpună. In primul rând, se impun măsuri pentru prevenirea şi, dacă e cazul, pentru vindecarea guturaiului, — care e cauza tuturor afecţiunilor căilor respiratorii. Vă sfătuim deci să intrebuinţaţi zilnic, atât preventiv cât şi ca mijloc de vindecare preparatul „Neo-Noseïn". care desfundă nasul, uşurează respiraţia şi reduce la minimum de timp durata boalei. Cum guturaiul e însoţit de dureri de cap şi ameţeli, e recomandabil să luaţi, după nevoie, antinevralgicele „Kalmos", un calmant puternic, fără efecte rele asupra inimei. Dacă odată cu guturaiul s'a declarat şi o bronşită, o tuse convulsivă sau o gripă pulmonară, atunci nu uitaţi de existenţa siropului „Phedrosan", care uşurează tusa şi expectoraţia flegmei, degajând pulmonii de secreţiunile acumulate acolo.

Kalmos, Neo-Noseïn şi siropul Phedrosan sunt cele mai sigure mijloace pentru combaterea bolilor curente şi pentru prevenirea complicaţiilor grave. In fiecare ambalaj cu siropul „Phedrosan" se găseşte şi antinevralgicul „Kalmos" şi un tub eşantion „Neo-Noseïn".

Complectarea locurilor la Camera de Muncă

D. deputat Emil Ceicovschi a plecat la Bucureşti, unde va avea o intrevedere cu d. ministru Victor Iamandi şi cu d. Nistor ministrul muncii, pentru a hotărâ complectarea locurilor vacante la Camera de Muncă Iaşi şi numirea unui preşedinte al instituţiei.

Dintre toţi cei propuşi pentru preşedinţie, se pare că d. Dorojan ar avea mai multe şanse.

Pentru locul din comisia interimară, vacant la secţia funcţionarilor, a fost propus d. O. Ariel, un element activ in viaţa funcţionărească.

Definitiv, lucrurile se vor cunoaşte mâne, când d. Ceicovschi se va intoarce in localitate.

REP.

Secretul femeiei frumoase? Crema Khasya!

Depozit: Farmacia Pollak Str. Ştefan cel Mare. Telefon 239

Din Ungheni

In ziua de 6 Decembrie a. c. in saloanele căminului cultural C. F. R. din Ungheni a avut loc un tradiţional bal sub patronajul d-lui Tiron şeful staţiei V-le Lupu, şi dl. Inginer Vrabie.

La orele 12, Domnişoara Otilia Dinter a fost aleasă regina balului,—primind un frumos cadou.

Dintre familiile care au dat tot concursul, notăm pe d-na cu d-şoarele Elena şi Ecaterina Botnaru, d-na şi dl. ing. Vrabie, d-na şi dl. Tiron şeful staţiei, Tanase Drutunţiu student, dl. învăţ. Butnariu din comuna Dănuţeni.

Doamna şi domnul Popovschi, d-na şi dl. Badea şeful secţiei din V. Lupu, d-na şi dl. Cernisor Popovici.

Orchestra sub bagheta maistrului Vlădiceni Sassu a delectat publicul cu cele mai frumoase arii.

Balul a luat sfârşit la ora 6 jum. dimineaţa.

FESTIVITATEA dela „Ateneul dr. C. Angelescu"

Amatorii de artă şi frumos vor petrece clipe plăcute la festivalul artistic şi muzical care va avea loc Duminică 13 Decembrie cr. ora 3 jum. in sala „Ateneului dr. C. Angelescu" (lângă bis. Sf. Haralambie).

Programul festivităţii se bucură de concursul unor distinşi intelectuali şi artişti eşeni.

După o scurtă cuvântare a păr. prof. Gh. Niculea, preşedintele Ateneului, d. avocat Gh. Chiriţescu va desvolta o conferinţă de interes actual: „Cuvinte despre Spania şi despre noi".

Vor urma coruri, recitări, lectură, dansuri naţionale, muzică instrumentală, etc.

D-ra Tilly Jeanne Ghiulea şi basul Busuioc—două remarcabile talente ieşene,—se vor produce intr'o frumoasă piesă muzicală: „In Atelierul lui Moş-Crăciun".

Un număr deosebit de atractiv il va forma şi echipa de dansuri naţionale executate de elevii Şcolii Normale „Vasile Lupu", precum şi taraful de lăutari al aceleiaşi şcoli.

x *D-rul Panaite Zosin* dă consultaţiuni (nervoase şi interne) in str. Armeană 15, *de la 2—4 d. a.*

x **35 LEI, SUTA, cărţi de vizită la Tipografia „Opinia" Str. Lăpuşneanu 37.**

Descoperiri surprinzătoare o anchetă asupra PUDRELOR DE OBRAZ

făcută în toată ţara de către o comisiune de Medici Celebri

Patru medici renumiţi au terminat chiar acum o anchetă ştiinţifică despre acţiunea pudrelor asupra pielei. S'au făcut incercări cu 476 femei de diferite vârste. S'a găsit că unele pudre conţin particule grunjoase care irită şi dilată porii pielei şi produc pete şi coşuri. In schimb s'a constatat că Pudra Tokalon nu conţine particule grunjoase. E atât de fină şi uşoară fiind „aerizată", se intinde atât de neted asupra pielei formând o peliculă subţire de frumuseţe aproape invizibilă. Pudra Tokalon, celebra Pudră de Paris, e combinată după un procedeu brevetat cu Spumă de Cremă, care face că pudra se menţine timp de opt ceasuri. Nici vântul, niai ploaia, nici transpiraţia nu pot strica drăgălaşul „ten mat" pe care vi-l dă. Adoptaţi încă de astăzi Pudra Tokalon, pudra pe obraz, care după încercările ştiinţifice este absolut nevătămătoare.

De vânzare la toate farmaciile, drogheriile şi parfumeriile din ţară.

Palatul de Justiţie

Dela parchet şi instrucţie

S'au emis mandate de arestare contra autorilor furtului de fontă de la Casa Apelor. — La cabinetul 2 instrucţie au fost audiaţi in cursul după amezii de ieri, d-nii ing. Carol Şmilovici din Str. Sft. Andrei, Iţic Marcu şi Avram Avramovici din Bălţi, implicaţi in furtul de fontă de la Casa Apelor.

După un lung interogatoriu, judele instructor a emis mandat de arestare impotriva inculpaţilor.

Ing. Carol Şmilovici şi ceilalţi doi au fost depuşi la Galata.

Azi mandatele vor veni spre confirmare in faţa Tribunalului.

*

Comercianţi acţionaţi pentru fals şi excrocherie. — Cabinetul de instrucţie a terminat cercetările şi a emis ordonanţă de dare in judecată a comercianţilor Iancu, Zisu şi Bercu Aizman din Str. Nicolina, acuzaţi de falşi şi excrocherie.

Aceştia, in calitate de proprietari ai unui magazin, executau pe debitorii lor in majoritate funcţionari, folosindu-se de proceduri false.

In plus, luau preţuri exagerate pe mărfuri şi executau de mai multe ori pe unii debitori pentru aceiaşi datorie.

Dosarul a fost trimis Tribunalului spre judecare.

Dela Tribunal

Proces de punere sub interdicţie.—Am relatat cererea de punere sub interdicţie introdusă de d-na Rozalia Teodoru din Str. Păcurari in contra fostului ei soţ, cunoscutul comerciant d. Samy Leizerovici din str. Adamachi pe motiv că risipeşte averea copilei lor Sidonia Leizerovici.

Cererea a venit spre judecare in faţa Trib. secţia I-a.

In urma dezbaterilor, Tribunalul a dat un jurnal prin care hotărăşte constituirea unui consiliu de familie provizoriu, pentru administrarea averei d-lui Leizerovici.

Consiliul de familie a fost convocat pentru ziua de 12 Decembrie în Camera de Consiliu a Tribunalului.

*

Condamnat pentru excrocherie.—Tribunalul secţia I-a a condamnat la 3 ani inchisoare pentru excrocherie, pe Ion Bumbuc originar din Maramureş, actualmente arestat la inchisoarea Galata.

*

Curtea de Apel secţia I a respins apelul soţilor A. şi N. Bercovici din str. Sărărie 197, condamnaţi pentru contrafacere de mărfuri la 5 mii lei amendă şi 15 mii lei despăgubiri civile d-lui N. Randevergher din str. Lozonschi, proprietarul fabricei „Ortony" din localitate.

REP

Tussipect contra tusei

Şcoala de călărie a Regimentului 7 Roşiori

Una din cele mai nobile sporturi care a inceput să capete dezvoltare in ţara noastră este călăria.

Spre a stimula gustul publicului ieşan pentru sportul cavalin, d. col. Cocorăscu activul comandant al reg. 7 Roşiori, a avut fericita idee de a dispune infiinţarea unei şcoli de călărie la unitatea d-sale.

D-sa a pus la dispoziţia publicului caii şi manejul regimentului, dând conducerea şcolii unui priceput şi energic ofiţer, d. cpt. Cherculescu.

Cu predarea călăriei au fost însărcinaţi câţiva din distinşii ofiţeri ai regimentului d. lt. Dorin Theodorescu şi d. lt. Tărăbuţă.

Infiinţarea acestor cursuri a produs bucurie printre ieşeni. O dovadă e faptul că s'au inscris până acum numeroase domnişoare şi domni din buna societate a capitalei Moldovei.

In schimbul a mai mult decât modestei taxe lunare de 200 lei se poate învăţa unul din cele mai frumoase şi costisitoare sporturi, cari practicat in particular, necesită sume destul de mari.

Orele de călărie sunt bine aranjate.

Această frumoasă iniţiativă care dovedeşte dorinţa energicului comandant al reg. 7 Roşiori de a propaga in rândurile ieşenilor dragostea pentru sportul cu adevărat nobil, şi pentru cel mai frumos şi folositor animal omului in toate timpurile şi imprejurările, — trebue relevată.

Ieşeni, sprijiniţi această iniţiativă frumoasă, înscriindu-vă, la şcoala de călărie a reg. 7 Roşiori.

Inscrierile se fac zilnic intre 6-7 p. m.

VIF.

Reclamaţie contra unor învăţători

Dl. Alex. Dumbravă directorul şcoalei primare Poeneştii-Mânăstirei din jud. Vaslui şi preşedintele aceluiaşi cerc cultural, a reclamat Ministerului Instrucţiunei pe înv. Ana şi Emil Gherose dela şcoala sa, pentru unele abateri dela îndatoririle lor legale.

Sus-numiţii învăţători sunt acuzaţi că nu se ocupă de şcoală; că sabotează învăţământul; că nu se supun ordinelor autorităţilor şcolare etc.

Ministerul instrucţiunei a delegat pe Dl. C. Ungureanu revizor şcolar al jud. Vaslui, cu facerea unei urgente anchete.

Informaţii

x **Hramul Bisericii Sft. Spiridon.**—Sâmbătă dimineaţă la ora 9 se va prăznui hramul Bisericii Sf. Spiridon.

După oficierea serviciului religios, d. efor dr. C. Vasiliu, va rosti o cuvântare.

Apoi se vor distribui ajutoare nevoiaşilor.

x Mâne, Vineri 11 cor. ora 5 p. m., d. prof. N. Buţureanu va ţine cursul inaugural la catedra de medicină operatorie, în Amfiteatrul Facultăţii de Medicină.

D. prof. Buţureanu va vorbi despre „Chirurgia modernă şi noile metode de investigaţie".

x Consiliul de higienă al judeţului se va întruni Luni 14 Dec. ora 6 p. m.

x **Cu începere de astăzi imprimăm o nouă serie de bonuri—seria 69-a pentru mari premii grtauite.**

Tragerea premiilor din seriile 67 şi 68 va avea loc în ziua de Miercuri 30 Decembrie a. c.

Nu uitaţi a preschimba bonurile din timp.

x **Premiul de compoziţie „Max cav. de Anhauch".**—Premiul de compoziţiune din Fundaţiunea „Max cavaler de Anhauch" pentru anul 1937 in suma de lei 20.000, — se va conferi pentru o simfonie. Vor fi preferate compoziţiuni brodate pe motive din istoria română sau din folclorul românesc. Manuscrisele se vor adresa anonim către „Societatea Filarmonică din Bucovina", Cernăuţi, piaţa Dacia Nr. 10, până la 30 Septembrie 1937. Informaţiuni la Societatea susmenţionată.

x Astăzi, 10 Dec. ora 9 seara, are loc la clubul central din Piaţa-Unirii, obişnuita şedinţă a Tineretului universitar naţional-ţărănesc.

Intrucât urmează a se face importante comunicări privind organizaţia, sânt invitaţi a participa toţi membrii tineretului universitar.

x **Secţia femenină naţional-ţărănistă,** de sub preşedenţia d-nei Elena Ghiulea, invită pe membre la şedinţa de azi Joi, 10 Dec, ora 6 p. m.

D-na Elena Şt. Popescu va face cronica evenimentelor politice.

x **Balul Soc. „Armonia"** — Se apropie grandiosul bal al Soc. „Armonia". Organizatorii n'au precupeţit nici un sacrificiu pentruca în seara de 26 crt. la Orfelinat, ieşenii să petreacă de minune.

x **Aula Universităţii** — Sâmbătă 12 Decembrie, ora 19, d-l Conf. univ. I. Andriescu-Cale va conferenţia despre: „Organizarea tehnică şi economică a hinterlandului Iaşului".

Această conferinţă face parte din ciclul săptămânal al Extensiei culturale-Iaşi, org. Meşeceul".

Pilulele de Slănic: purgativul ce nu face dureri.

Noui abonaţi la telefon

Militeanu Caton Insp. Fin., Dima Mihail Ing., Rosvater Soc., Radio Mercur, Ţesătura, Victora, Velescu Jean, Auerbach H., Meerovici Moise, Farmacia Terentzi, Farmacia Werner, Sternberg Sol., Boghen Sam., Stere Emil, Chiriacescu G., Asoc. Comercianţi, Leicheman B., Reicher Lonciu Av., Serghie Vasile Ing., Căminul „G. Mârzescu", Abramovici A., Pascali P. Av., Marcus Eizic, Soitex, Distribuţia Petrol, Şerbănescu Mihail, Ştefăniu Gr. Av., Moscu Panait Av., Herescu Alex., Mihailescu Emil, Murgescu Ion.

✚

Indureraţii Aurelia şi V. Zăhărescu cu Gicu, precum şi familiile Lt. Colonel C. Popescu, Elena Mândru, Dr, Oncic Popescu, Sonia Popescu, C. Honceru, Farmacist Popescu, Maria Lupaşcu anunţă încetarea din viaţa a iubitei lor mamă, bunică, soră, vară, cumnată şi nepoată

MAŞINCA GH. POPESCU

în vârstă de 52 ani

Cortegiul porneşte dela biserica cimitirului Eternitatea, Vineri 11 Decembrie, ora 3

Expoziţia caricaturistului P. Brudea

Astăzi se deschide în str. Lăpuşneanu (vis-a-vis de palatul telefoanelor) expoziţia de caricaturi şi şarje, *Petre Brudea.*

Este o expoziţie-surpriză, atât în ce priveşte genul lansat de Brudea cât şi persoanele prezentate.

Capetele sânt complectate cu şarje politice locale, ce vor provoca senzaţie.

Cum Brudea ne-a obişnuit numai cu lucruri originale, ex-

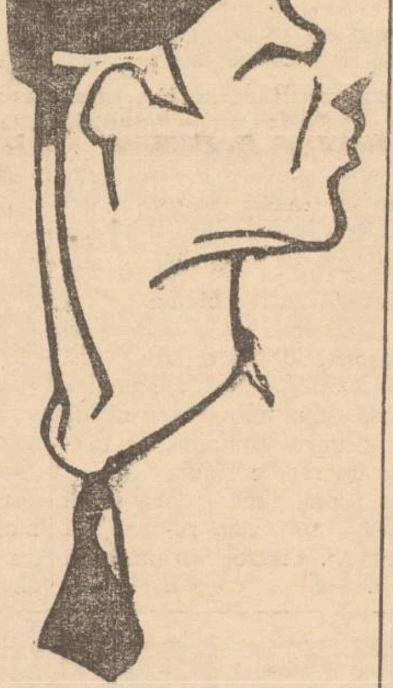

poziţia sa merită să fie vizitată de toţi ieşenii.

Pentru tinerii premilitari

Se aduce la cunoştinţa tinerilor premilitari, născuţi în anul 1918 şi mai vechi. cari—fiind examinaţi de către Domnii Medici de Circumscripţii Sanitare ale municipiului Iaşi în cursul ultimelor trei luni—au fost găsiţi cu maladii şi infirmităţi şi propuşi pentru Supravizita Medicală, că supravizita medicală are loc în ziua de 14 Decembrie, a. c. orele 9 la sediul Serviciului Sanitar al municipiului Iaşi, strada Sărăriei No. 167.

Se vor prezenta la această supravizită şi toţi acei tineri, cari au prezentat certificate medicale oficiale, Inspectoratului P. P. al municipiului Iaşi, pentru maladii şi infirmităţi, care îi fac inapţi de a urma pregătirea premilitară.

De asemeni, se acordă—ca ultim termen—de a se prezenta la supravizita medicală, tinerilor premilitari, cari nu s'au prezentat la supravizita medicală din lunile Mai şi Iunie a. c.

Inspectoratul P. P. Municipiu Iaşi

„Chino-vinul Dr. Ratianu" cu China, Cola, Guarana, Gentană şi Glicerofosfat de Calciu, întăreşte organismul, dându-i vigoare. Se recomandă cu mare succes convalescenţilor şi anemicilor, mărindu-le pofta de mâncare. Depozit: Farmacia Dr. Ratianu str. Cuza Vodă 48.

DE VÂNZARE grădina Zenobia Căpitan Rusovici Moara de Vânt; se vinde în parcele, cu preţ eftin. Doritorii se vor adresa la Vasile Tuleaşcă str. Moara de Vânt No. 22 Iaşi.

DE VÂNZARE imobilul din Iaşi str. Arcu No. 1 ocupat azi de Sindicatul Viticol. A se adresa avocat Carol Apostol str. Arcu 13, orele 8-10 dim. 7-9 seara.

Direcţiunea Liceului Industrial de Fete „Sf. Sava" Iaşi

P U B L I C A Ţ I U N E

Comitetul Liceului Industrial Sf. Sava din Iaşi — convoacă adunarea generală pentru Duminică 13 Decembrie a. c. ora 11 a. m. pentru descărcarea comitetului de gestiunea anului 1935-1936 şi alte chestiuni ce se vor ivi privitoare la bunul mers al şcoalei.

In caz că la prima adunare nu se întrunesc numărul legal de membri, adunarea va avea loc Duminica următoare 20 Decembrie a. c. ora 11 a. m. cind se va ţine cu oricâţi membri vor fi prezenţi.

Comitetul Şcolar

BALUL Studenţilor Evrei

Sâmbătă 19 Dec.

Montare fastuoasă

SALOANELE ORFELINATULUI

CLUB de FEMMES

— cu —

Danielle Darrieux

azi la SIDOLI

CURENTELE LA EŞIREA DE LA SPECTACOLE PRODUC

RĂCELI-GRIPĂ NEVRALGII MIGRENE-JUNGHIURI DURERI DE DINŢI

TESTA

Combate şi Vindecă

DE AVUT PRETUTINDENI

Cereţi la chioşcuri şi regii broşura ilustrată

MONSTRUL DELA BUCUREŞTI

Cum şi-a omorât părinţii studentul Constantinescu, ciopârţindu-le cadavrele. Desfrîu, orgie şi asasinat.

Cea mai îngrozitoare faptă criminală a vremurilor

5 lei exemplarul

La boală combateţi întâi febra!

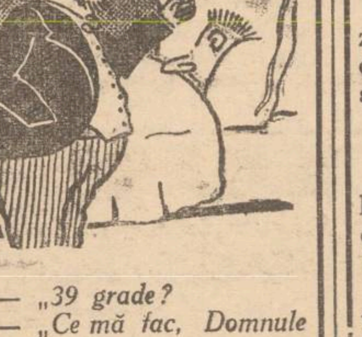

— *„39 grade?*

— *„Ce mă fac, Domnule Doctor?*

— *„Făo fricţiune cu* **Carmol*)** *şi scapi de febră.*

*) **Carmol este cea mai bună fricţiune contra răcelei, gripei, durerilor rematice şi febrei.**

„Universal"

Birou de Căsătorii

şi Informaţiuni generale

1) Tratează căsătorii, secţie de oferte şi cereri de serviciu.

2) Secţie comercială, vânzări, înscrieri, plasamente cu ramificaţii în toată ţara şi străinătate.

Adresaţi-vă cu încredere. Discreţiune absolută.

Biroul deschis în toate zilele de lucru şi sărbători dela orele 8 dim. până la $10^1/_2$ seara.

Consultaţiile pentru căsătorii se fac între orele 6-10 jum. p. m. în cele mai serioase şi morale condiţiuni.

In provincie tratez şi prin corespondenţă.

Iaşi, I. C. Brătianu 99

Direcţiunea

Eftin! Eftin! Eftin!

10 ZILE EFTINE

la magazinul „LA DIAMAND"

Leon Grünberg Str. Cuza-Vodă 48

Profitaţi de ocazie

Şoşoni Galoşi Quadrat Riga

ULTIMA ORĂ

Abdicarea regelui Eduard pare inevitabilă

E vorba ca mica prințesă Elisabeta de York să fie proclamată regină

Și atunci se va constitui o regență

Londra 10 — Agenția Reuter a transmis astă noapte ziarelor știrea că cercurile parlamentare sunt convinse că alegerea regelui Eduard se va opri la renunțarea la tron, — Suveranul fiind mai aproape de abdicare, decât de renunțarea la căsătorie.

Ieri au continuat întrevederile și consfătuirile atât la Londra cât și la Fort Belvedere.

Cea mai importantă este consfătuirea dintre regele Eduard, frații săi, ducii de York și Kent și primul ministru d. Baldwin, care a avut loc la Belvedere.

Mica prințesă Elisabeta va fi proclamată regină?

Și atunci se va institui o regență

Bucureşti 10.—Ziarul „Universul", în ediția de Capitală, publică, o telegramă a agenției Radio-Contral care relatează că la Londra a circulat ieri zvonul că, după abdicaroa regelui Eduard, va fi proclamată regină, prințesa Elisabeta, fetița mai mare a ducesei și ducelui de York.

In acest eaz s'ar înstitui o regență compusă din regina Mary episcopul de Conterbury și d. Baldwin.

Prezența reginei mame în regență ar sublinia tradiția legăturei dinastice dintre Anglia și Dominionuri.

Astăzi se anunță hotărîrea definitivă

Londra 10.— Astăzi se va anunța hotărârea definitivă a regelui, care, mai mai mult ca probabil, va fi abdicarea.

La orele 10 dim. se întrunește consiliul de miniștri, iar după amiază d. Baldwin va face importante declarații la Camera Comunelor și Camera Lorzilor.

In cazul abdicării Regelui...

Londra 10. — Pentru eventualitatea abdicării Regelui, s'au început de pe acum tratative în această direcție, în vederea aranjării situației sale financiare. La aceste tratative participă și d. Peacoch, consilierul financiar al ducatului de Cronwall.

In cazul când ar abdica, Regele, ar rămâne cu titulatura de Duce de Cronwall, însă și aceasta numai cu aprobarea viitorului Suveran.

Tratativele ce se duc acum nu au însă ca principal obiect viitoarea titulatură a Regelui, ci situația financiară a acestuia.

Veniturlle ducatului de Cronwall sunt reduse, iar averea Regelui nu este nici ea prea mare, așa că s'a pus chestia, ca în cazul unei abdicări, Parlamentul să voteze Regelui o rentă viageră de circa 150.000 lire anual.

Pe de altă parte, se anunță că guvernul a început tratative financiare și cu d-na Simpson.

Regele ține contact cu d-na Simpson

Londra 10.—Regele Eduard a avut ieri, dela Fort Belvedere, o lungă convorbire telefonică cu hotelul din Cannes unde locuește d-na Simpson.

Suveranul a trimes prietenei sale două splendide buchete de orchidee.

Cascle de filme fac propuneri d-nei Simpson

Londra 10.— Din Hoolliwood se anunță că societatea de filme „Universal" a oferit d-nei Simpson 350 mii dolari (N. R. circa 60 milioane lei), pentru a juca rolul principal într'un film despre romanul de dragoste cu regele Eduard.

Casa de filme îi lasă d-nei Simpson libertatea să-și aleagă partenerii, dintre cei mai mari artiști.

4 mari avioane de pasageri au fost comandate în America

Bucureşti 10.—Ministerul aviației a comandat în America 4 mari avioane de pasageri, cu câte două motoare, 10 locuri și o viteză de 350 klm. pe oră.

Avioanele vor servi pentru cursele de pasageri Iași—Moscova și Cluj—Praga.

Noi modele în:
PERDELE, CUVERTURI, FEȚE DE MESE etc. lucru artistic de mână găsiți la EXPOZIȚIA permanentă A MAGAZINULUI
„LA GHEM"
STR. ȘTEFAN CEL MARE 2 (lângă Fratii Hirschenohn)

Vaidiștii sînt foarte optimiști și se pregătesc de succesiune

Bucureşti 10. — După audiența la Suveran, d. Vaida Voevod a avut ieri o consfătuire cu parlamentarii și fruntașii „frontului românesc".

D. VAIDA VOEVOD

Un fost ministru vaidist a declarat că d. Vaida este foarte mulțumit de rolul pe care va avea să-l joace gruparea d-sale în viitorul guvern.

Un emisar al „frontului românesc" va fi trimis la Paris pentru a arăta că eventualul guvern de personalități ar urma strict linia politicei externe a actualului cabinet.

Țărăniștii se tot consfătuesc

Bucureşti 10.— Conducerea partidului național-țărănesc a dat un comunicat, anunțând că toate consfătuirile care urmau să aibă loc săptămâna aceasta, au fost amânate.

In acest timp, se afirmă, vor avea loc importante convorbiri între fruntașii partidului, spre a se ajunge la unele hotărâri deosebit de însemnate. D. Mihalache a avut eri conciliabule cu d-nii Mihai Popovici și Virgil Madgearu, iar astăzi vor continua convorbirile între membrii biuroului.

D. dr. Lupu se plînge de indolența publicului

Aseară a avut loc la restaurantul „Splendid Park" o masă la care au luat parte dl. dr. Lupu și șefii de culori ai organizației Capitalei.

In toastul său, dl. dr. Lupu a relevat indolența publicului Capitalei față de abuzurile regimului excepțional și în special al cenzurei.

D. dr. Lupu a arătat că astăzi democrația în loc să fie în ofensivă, se află în defensivă.

•

La ședința comisiunilor de afaceri străine a parlamentului, vor lua cuvântul d-nii Mihalache și dr. Lupu, care vor expune punctul de vedere al partidului național-țărănesc, față de orientarea României în politica externă.

x CONVOCARE.—Asociația generală a medicilor filiala Iași, convoacă pentru mâne Vineri 11 Decembrie ora 8 jum. seara in localul serviciului sanitar al municipiului, din str. Sărărie, pe toți domnii medici din orașul Iași.

La ordinea zilei, chestiuni importante.

ORA 12

O nouă telegramă anunță că :

Ducele de York va fi proclamat rege

Londra 10,—In cursul nopții regina Mary l-a vizitat pe regele Eduard la castelul Belvedere.

Când a părăsit palatul, regina mamă plângea.

Regele Eduard nu vrea să cedeze.

Se crede că în cursul zilei de azi se va produce abdicarea.

La tron ar urma ducele de York, care va domni sub titlul de Albert I.

Banditul Coroi face declarații...

Bacău 10.— După pronunțarea justiției, Coroi a declarat ziariștilor că după ce-și va ispăși pedeapsa, se va stabili la Bacău.

Din primii bani ce-i va câștiga, va despăgubi victimele atacurilor sale

Incendiu la Craiova

Craiova 10.— Un incendiu a isbucnit în centrul orașului. Au fost distruse mai multe case.

Cu mâre greutate focul a fost localizat, evitându-se o catastrofă.

Ziua de 10 Decembrie

Bucureşti 10.— Ziua de 10 Decembrie a trecut în liniște, la București.

Dimineață s'a oficiat un tedeum la Patriarhie.

La întrunirea de astăzi după amează, studenții vor propune lansarea unei liste de subscripții pentru adunarea de fonduri destinate înarmării oștirei.

Puternic incendiu la Galați

Galați 10.— Un puternic incendiu s'a declarat astă noapte la Galați, în cartierul comercial al portului.

Focul a distrus magazinul de coloniale „Argus" și birourile agenției de vapoare Vandonos.

Pompierii au lucrat câteva ore la lumina torțelor, reușind să încercuiască focul.

Pagubele sunt foarte mari.

Consfătuiri guvenamentale

Bucureşti 10. — Aseară d-l Dinu Brătianu a avut o întrevedere cu d-nii M. Cancicov, ministrul finanțelor și M. Djuvara, ministrul justiției, cu care a discutat proectele de legi pendinte de cele două departamente.

Astă seară va avea loc acasă la dl. Dinu Brătianu, obișnuita consfătuire ministerială săptămânală la care se vor examina proectele guvernului. Inainte de consfătuirea dela d-l Dinu Brătianu, va avea loc o altă consfătuire, la orele 5 după amiază, la locuința d-lui Inculeț.

•

Duminică 13 Decembrie, cu prilejul desvelirei statuei lui Vasile Lucaci, va avea loc la Satu Mare o mare demonstrație antirevizionistă organizată de partidul liberal, la care vor lua parte 50 mii de săteni din Ardeal.

Vor lua cuvântul mai mulți membrii ai guvernului.

x **Soc. de medici și naturaliști.** — Mâine Vineri 11 Decembrie a. c. ora 8 jum. seara, Societatea de Medici și Naturaliști din Iași ține ședința științifică de „Microscopie", ce va avea loc în *sala Labor. de „Histologie"*. (Dl. Prof. Țupa), Facultatea de Medicină.

x D. Bercu Ilie din str. I. C. Brăteanu No. 143, s'a plins la comisia 3-a că i s'a furat marfă din prăvălie.

x O încercare de furt s'a înregistrat la d. Pincu Simovici din str. Albă nr. 4.

Fiind simțiți, hoții au dispărut.

Vineri 18 Decembrie ora 9 seara CONCERTUL Violonistului SANDU ALBU în sala Teatrului Național.

La piano doamna *Sonia Teodoreanu.*

Cîțiva cetățeni învinuiți că ar fi încercat să provoace deraerea trenului Botoșani-Iași

Astăzi dimineață la ora 10, chestura de poliție a înaintat parchetului sub stare de arest pe numiții Const. Ifrosa, N. Bulgaru și Ștefan Protea din Rediu (jud. Iași).

Ei sânt învinuiți că în luna Noembrie a anului 1934 au încercat să provoace deraierea trenului Botoșani, demontând două clise de pe linie în dreptul stației Șoldana.

Poliția ieșană cerând informații la secția jandarmi Rediu, despre moralitatea celor arestați, s'a răspuns că niciunul din cei arestați nu s'a făcut vinovați de vreo infracțiune în comună.

S'ar părea că e vorba de o răzbunare politică,—deoarece arestarea lor s'a produs în urma unui denunț a unui adversar politic.

REP.

Casierul c.f.r. Andrian

pus în disponibilitate

Se cunoaște cazul caserului Andrian dela C.F.R. în gestiunea cărua s'a găsit lipsă aproape o jumătate milion lei.

Comisiunea de disciplină c. f. r. prezidată de d. Scripcă, a judecat ieri procesul casierului.

Acuzator a fost d. insp. Dotculescu, dela direcția c.f.r. București, iar apărători au fost d-nii av. Eugen Marinescu și Camil Gârcineanu.

Casierul Andrian a fost pus în disponibilitate.

Comitetul asoc. asistenților

facultății de medicină

Aseară a avut loc adunarea generală a asistenților facultății de medicină. S'a ales următorul comitet: dr. Eugen Lucinescu, președinte d-na dr. Popa, d-na dr. Butureanu, maior dr. Grigore Dumitrescu și dr. Costea, membrii.

Sanatoriu clandestin pentru provocare de avort

Cazul dela Chișinău

Chișinău 10 — Cu prilejul morții suspecte a coafezei Maria Napercovschi, făcându-se o anchetă, s'a descoperit în cartierul Muncești un sanatoriu clandestin, unde femeile își provocau avorturi.

Au fost găsite acolo 15 femei din familii destul de bune care plăteau câte 1000 lei pentru un avort și câteva zile întreținere.

Multe din ele sunt nemăritate și acasă se crede că sunt plecate la prietene.

Au fost arestate două moașe clandestine.

Rănire din imprudență

O rănire din imprudență s'a înregistrat ieri în localitate.

Măcelarul Iancu Ștefan din str. Moldovei 28, și-a pus cuțitul în buzunarul vestei.

Aplecându-se să ridice ceva de pe jos, cuțitul i-a intrat adânc în piept, provocându-i o rană serioasă.

„Salvarea" l-a internat în spitalul *Sf.* Spiridon, unde a primit îngrijiri.

Accident pe Dunăre

Giurgiu 10.- Vaporul „Turnu-Măgurele" s'a ciocnit în dreptul orașului Rusciuk cu remorcherul Bereljo. al Soc. M. F. T. R.

Vasul a suferit avarii.

Remorcherul „Dobrogea" a plecat în ajutorul vaporului.

Nu s'a înregistrat nici un accident de persoane.

x Este interesant de notat că Prefectura județului Bacău a cheltuit cu întreținerea celor 250 martori din procesul Coroi, circa 10.000 lei pe zi pentru mâncare și dormit, afară de costul drumulu de fier.

x Curtea de apel s. II se va pronunța azi în apelul făcut de cunoscutul agitator stilist fostul călugăr Gavril a Petrei de la schitul Cozancea, azi stabilit la Sulița.

El e condamnat la o lună închisoare de Tribunalul Botoșani.

CINEMA SIDOLI

Astăzi și în zilele următoare De la ora 3 fără întrerupere până la 12 jum. 2 mari filme 2 mari premiere cu prețurile cele mai reduse

Cel mai bun film francez de spionaj contra spionaj

Lupii între ei

regisat de Leon Mathot cu: Réné Saint Cyr, Jules Bery Pierre Magnier, Suzana Désprès, Pierre Renoir.

Al 2-lea film

Club de Femmes

— CU —

Danielle Darrieux

Complectare: JURNAL SONOR CENTURY

Stănic-purgativ ODUȘMANUL CONSTIPAȚIEI

Dr. S. Streiff
MEDIC DE SPITAL
fost asistent al Clinicelor urinare din Viena și Berlin
Specialist în Boli și Operații Genito-urinare
(Rinichi, Beșică, Prostată, Genitale)
Cistoscopie, Uretroscopie
Cons. 3—8 p. m.
Iași, Str. A. Panu 7
(lângă Școala Sterii)

Parcele de vînzare în Alea Principesa Maria
A se adresa la Banca Emanoil Marcovici, Iași str. Ștefan cel Mare No. 15.

DOCTOR
SOLO SCHREIFEL
Specialist în Boli de piele Venerice, syfilis
Diagnostic precoce (syfilisul prin examenul ultramicroscopic)
Diathermie
Raze Ultra Violete
consultații și tratamente
7—10 dim. și 2—9 seara
Str. Anastasie Panu 71
(vis-a-vis de Palatul Administrativ)

Un ochelar bun numai la un magazin de specialitate
Deci cumpărați-l la
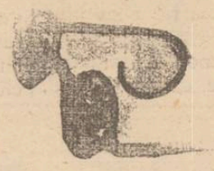
Optica „ARGUS"
STR. LAPUȘNEANU 41
vis-a-vis de Hotel Palace)

V'ați intoxicat? Luați îndată Pilule de Stănic

Un costum elegant cu furnituri fine comandați eftin la ILGO
O stofă bună cu desemn original obțineți numai la ILGO
Un bogat asortiment de trenchcoaturi, pardesie, demiuri și pijamale gata găsiți numai la ILGO
Prețuri reduse -- Lăpușneanu 32

Nu disperați...
chiar dacă vă chinuie reumatismul!
TABLETELE
ASPIRIN
ameliorează și înlătură durerile!
BAYER

Contra bătăturilor, singurul preparat cu adevărat eficace: „Coricol";
Depozit: Farmacia Pollak
Str. Ștefan cel Mare Telefon 239

ANUL XXXIII No. 8908

ABONAMENTE

Lei 350 . . . . pe un an
„ 180 . . . . „ 6 luni
„ 90 . . . . „ 3 luni
„ 35 . . . . „ 1 lună
„ 1500 . Instituții publice

ATELIERILE TIPOGRAFICE
IAȘI STR. LĂPUȘNEANU 37

Telefoane { Redacția 391 / Administrația 394 / Serviciul de noapte 367

1 LEU

OPINIA

Ziar popular cotidian

SAMBATA 12 DECEMBRIE 1936

OPINIA

BON No. 2

Premii gratuite *Seria 69-a*

FILO-ITALIANISM

și realitate politică

D. mareșal Averescu a început a publica articole și a da interviewuri în chestia politicei revizioniste a Italiei.

Filo-italian în toate coardele sufletului, d. Averescu nu poate admite că revizionismul d-lui Mussolini ar primejdui România. Nicăeri—spune d. Averescu—în discursul de la Milano, nu-i pronunțat numele țării noastre.

Nu-i pronunțat. Dar se vorbește de mutilarea Ungariei, de către „vecinii hrăpăreți"; și se cere „dreptate pentru Ungaria".

La această realitate, d. Averescu își exprimă credința că d. Mussolini n'ar fi făcut aluzie la România.

Nu ne îndreptățește nimic să credem aceasta. Dar să admitem că ar fi așa.

Există totuși „vecini hrăpăreți" care au mutilat Ungaria și care trebue să restitue câteva din ceia ce au luat. Acești vecini sînt: Jugoslavia și Cehoslovacia,—adica aliatele noastre din Mica Antantă.

Avem obligații contractuale, dar și morale, să stăm alături de acești aliați și să-i apărăm: după cum și ei ne asistă și ne vor apăra în orce împrejurare.

Că Italia încearcă în tot chipul să sfarme Mica Antantă, — se știe de mult. Dar că d. mareșal Averescu simpatizează cu această manevră italiană,-se vede acuma. Și e surprinzător.

Până chiar și Germania se pronunță favorabil pentru Mica Antantă, și împotriva revizionismului itato-maghiar. In ultimul timp, Germania a întățișat cu simpatie teza Micei Antante, a luat în special apărarea României, a susținut drepturile noastre asupra Transilvaniei; iar acum în urmă presa germană a închinat articole speciale pentru glorificarea armatei române.

Făcând acest lucru, presa germană a accentuat că trebuește combătută politica Italiei.

Iar noi românii, — tocmai noi, și tocmai acum—să ne trezim făcând filo-italianizm?

LR.

La Curtea regală engleză

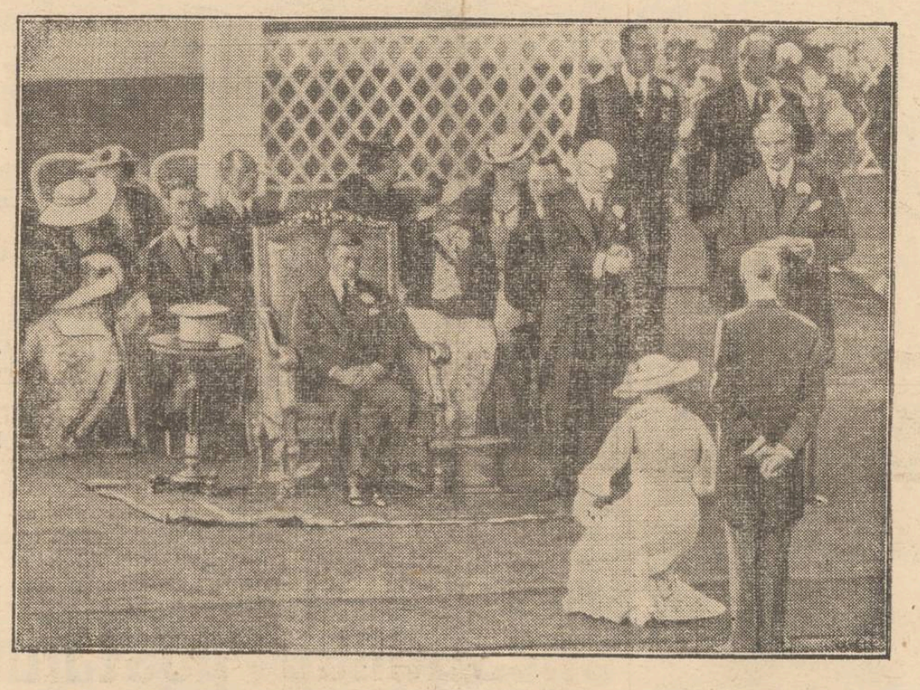

O scenă memorabilă.— Prezentarea d-nei Simpson la palatul Buckingham, după suirea pe tron a regelui Eduard VIII. Pe atunci încă nu se știa că regele va renunța la Coroană, pentru dragostea unei femei.

Regimul duelului

în noul cod penal

Noul cod penal (care intră în vigoare la 1 Ianuar), cuprinde dispoziții ce tind să stârpească duelul, — rămășită anachronică a evului mediu.

Și în codul penal cel vechi duelul era considerat delict. Insă în codul nou, dispozițiile prohibitive sânt înmulțite; iar penalitățile extinse la mai multe persoane.

Iată dispozițiile principale din noua condică penală, în art. 301-307, privitor la duel:

— Acel care provoacă la duel se pedepsește cu închisoare de la 1 la 3 luni, și amendă dela 2000 la 10.000 lei.—chiar dacă provocarea n'a fost primită.

Cu aceiaș pedeapsă se pedepsește acel care primește provocarea.

*

— Ieșirea pe teren se pedepsește cu închisoare dela 2 la 4 luni, chiar dacă duelul a fost zădărnicit.

Pedeapsa va fi dela 3 la 6 luni închisoare, dacă duelul a avut loc, fără ca vre-unul din combatanți să fie rănit.

Dacă se produce rănire, pedeapsa e mai mare, cazul fiind calificat „vătămare corporală".

*

— Martorul care asistă la duel, comite și el un delict și e pedepsit cu închisoare dela 1 la 3 luni.

*

— Iată, în plus, o dispoziție cu totul nouă și interesantă: se pedepsește cu închisoare de la 1 la 4 luni și amendă de la 2000 la 3000 lei, orce persoană care îndeamnă la duel, sau face imputări sau ridiculizează pe acel care nu provoacă la duel sau care nu primește o provocare.

*

Sânt, așa dar, dispoziții precise care—dacă vor fi aplicate—vor izbuti să stârpească duelul.

Repetăm: dacă vor fi aplicate;... fiindcă dispozițiile contra duelului, din vechiul cod penal, căzuseră în desuetudine.

Agitația din Londra

Cu prilejul crizei constituționale, s'a iscat la Londra o explicabilă agitație.

O parte din public a încercat manifestațiuni în fața palatului regal — dar poliția a intervenit energic, împrăștiind pe manifestanți (cum arată clișeul).

Criza regală din Anglia

Ochii tuturor stau ațintiți asupra evenimentelor din Londra.

S'a crezut la un moment dat că conflictul constituțional din Anglia va fi soluționat în sensul că marele imperiu își va păstra cârmuitorul suprem. S'a susținut apoi că rezolvarea definitivă a unei probleme de o importanță covârșitoare va suferi o amânare, întrucât englejii obișnuesc să judece încet și bine.

Dar evenimentele s'au precipitat în ultimele ceasuri. Cînd scriem aceste rânduri, nu numai că nu se mai contează pe posibilitatea că regele Eduard VIII să revie asupra hotărârii Sale, ci se anunță categoric abdicarea lui și că ducele de York va fi proclamat rege.

Odată ce se va ști oficial modul în care s'a soluționat criza constituțională, poporul englez va înălța o rugă fierbinte către Ceruri să fie scutit pe viitor de sbuciumări grele: să fie pus de azi înainte la adăpost de griji suplimentare.

Dacă a fost să fie o schimbare a Domnilor, —să fie spre binele celor cârmuiți și totodată spre binele celorlalte popoare.

I. L. BASARABEANU

Regele EDUARD

Oamenii de mâne

Isprava din strada Abrud

de preot F. Bodnărescu

Omul e deprins, aruncându-și ochii pe o gazetă zilnică, cu vre-o nouă faptă criminală, făptuită de oameni lipsiți de învățătură, dar și unii purtați prin școli — încât nu ne mai impresionează.

A fost mult comentată, la timpul său, uciderea în capitală a deputatului dela Rădăuți, Eusebiu Popovici, de către elevi de liceu, din familii de oameni intelectuali, cari i-au atacat casa, pentru a jefui.

S'a discutat atunci, ce face școala — ce face familia, dacă elevi de cl. VI sau VII. se învrednicesc de așa fapte ale întunericului? Dar, în acel timp, sunt 2-3 ani de atunci, a fost o serie întreagă de bande de elevi, formate în scop de a da lovituri de pradă.

Acum, Capitala țării, din str. Abrud, unde-și avea casa controlorul principal C. F. R. Alexie Constantinescu cu soția și singurul fiu, oferă cea mai ingrozitoare și nemaipomenită crimă.

Criminalul era (sau a fost, exmatriculat, de mai de mult) student la electro-tehnică, dar ținându-se de petreceri rele, n'a făcut nici-o ispravă, în cariera aleasă; era însă subvenționat de tatăl său, cu 3500 lei lunar (cum s'a afirmat). Ba i se cumpărase, de părinți, un loc de casă, în vecinătatea lor.

Ca tată, funcționarul ceferist nu putea decât să fie îngrijat de viitorul fiului, care făcea din noapte zi (nu în muncă) și nu dădea semne bune.

Certat mereu, prea nenorocitul fiu al nenorociților părinți, cari erau deprinși a privi la el, chiar din față, ca la ochii din cap, ajunge de-și ucide cu o teslă și prin strangulare, pe tată întâiu' apoi, surprins de mama, în acelaș fel o ucide și pe ea.

Cu acelaș calm, doarme nopți în șir, în cameră, cu cadavrele părinților, face chefuri în oraș și confecționează două cazane de tablă, în cari îi pune, dar neîncăpând bine, mai măcelărește din ei — urmând ca cazanele să fie aruncate undeva. Nereușind, pleacă în petreceri și orgii la Cernăuți, unde e prins, fapta descoperindu-se după o lună dela săvârșire.

Ne-am obicinuit cu așa isprăvi, încât lumea trece nepăsătoare.

Totuși, ce s'a întâmplat în str. Abrud, va rămânea de pomină și ca o întâmplare prea tristă a timpurilor de acum.

Părinții, cărora viața fiului li era mai scumpă decât a lor, erau îndurerați de purtările lui. N'ar fi lipsit însă de interes să știm cum l-au îndrumat—cum l'au povățuit, pas cu pas, de 20 ani. încoace? Vasile al lor n'a ajuns la ultima treaptă a perdiției, dintr'odată, — evident; el a decăzut încetul cu încetul, din-

(Continuarea în pagina 2-a)

Din toată lumea

D-na Simpson

In ziarul francez „Paris Soir" a apărut un interesant reportaj despre viața intimă a d-nei Bessie Simpson, care actualmente continuă să pasioneze intreg globul,

Decum a făcut cunoștință cu d-na Simpson—scrie ziarul amintit mai sus, — regele Eduard s'a simțit puternic atras de această femee. Dar nici ea n'a rămas indiferentă la atențiile Suveranului, și curând s'au împrietenit...

Toată America privea cu simpatie și chiar cu entuziasm această prietenie, întrevăzând în d-na Simpson viitoarea regină a Angliei. O americană pe tronul Marei-Britanii? Iată un fapt care excita orgoliul național al cetățenilor de peste Ocean,

Acum însă...

§§

Decalogul bunei-cuviințe

Intr'un ziar francez de acum 150 de ani, se pot citi următoarele 10 porunci ale bunei cuviințe.

1) Demnitate fără aroganță.
2) Politeță fără a plictisi.
3) Incredere fără îndrăzneală.
4) Ținută corectă, fără rigiditate.
5) Grație fără afecțiune.
6) Rezervă fără vicleșug.
7) Veselie fără explozie gălăgioasă.
8) Cultură fără pedanterie.
9) Talent fără pretenții.
10) Dorința de a place, fără cochetărie.

Iată un decalog de-acum un secol și jumătate, dar care s'ar putea aplica și astăzi într'o epocă caracterizată oarecum—printr'o totală lipsă a bunei-cuviințe...

§§

Sfaturi pentru căsătorii fericite

O căsnicie fericită e ceva rar în timpurile noastre. De-aceia socotim că prezintă destul interes sfaturile profesorului englez Westenmarch, date actualilor și viitorilor soți...

1) „Să nu te însori din dragoste". Iată prima condiție a unui menaj fericit.

2) „Iubirea (care este oarbă!) îți deschide mai târziu, după căsnicie, poștă de dragoste"...

3) „Căsătorește-te de tânăr; dacă se poate la 18 ani (pentru bărbat, și la 16 ani (pentru fete)".

4) „Atenție la al treilea an de căsnicie, când intervine o criză în viața soților, deoarece aceștia încep să se plictisească".

5) „Faceți copii. Cât mai mulți".

6) Ieșiți rar la plimbare și evitați prietenii...

7) Ultima salvare a unei căsători nenorocite este... divorțul)

După cum vedeți, sfaturile profesorului englez sunt destul de practice...

§§

Cărămizi din sticlă

In localitatea Lancashire din Statele Unite s'a deschis decurând o uzină în care se fabrică cărămidă din sticlă. E un material de construcție foarte mult intrebuințat in America.

Casele astfel construite nu sunt călduroase vara și in plus prezintă avantajul că locatarii sunt feriți de sgomotul străzli.

Bogătașii americani preferă acum să-și clădească locuințele din sticlă. Fabrica decurând deschisă a primit numeroase cereri.

Cărămizile lucrate în fabrica din Lancashire prezintă 29 de nuanțe ale diferitelor culori.

---

x Cu începere de astăzi imprimăm o nouă serie de bonuri—seria 69-a pentru mari premii gratuite.

Tragerea premiilor din seriile 67 și 68 va avea loc în ziua de Miercuri 30 Decembrie a. c.

Nu uitați a preschimba bonurile din timp.

Literatura vînătorească

„Clipe de vrajă" și „Jagd in Rumänien"

de GH. NEDICI
consilier la Curtea de Casație

Literatura vânătorească, la noi în țară, este foarte puțin desvoltată, față cu resursel pe pe care România le oferă vânătorilor de toate categoriile.

Dela vânatul mărunt din pădurile de șes și până la ursul uriaș din codrii Carpaților, vânătorul își poate alege vânatul, după preferință.

Amatorii acestui sport strămoșesc, vor fi având desigur multe de povestit la clăcile lor spătoase din adăposturi, dar popularizarea isprăvilor vânătorești, păstrând totuși nota realistă — deși, când e vorba de vânători, faptul ar părea paradoxal — constitun o grijă a nu lăsa să se piardă și de a reda cititorilor frâuturi dintr'o viață pe care mulți ar dori s'o trăiască A le înlesni să-i urmărească firul în paginile unei bune literaturi, constitue desigur un fapt care merită a fi relevat.

Aceasta — credem — au fost motivele, care l-au îndemnat pe d. Gh. Nedici, consilier la Inalta Curte de Casație și unul din cei mai iscusiți vânători ai noștri, să ne redea acele minunate „clipe de vrajă" în volumul cu același nume,

„Iagd in Raumänien" apărut săptămâna trecută în limba germană (editura Leykam, Csvatz-Vien-Leipzie) într'o ediție îngrijită, pe hârtie cromă și cu numeroase planșe în text complectează în mod fericit ciclul schițelor vânătorești din primul volum contribuind totodată la cunoașterea măreției plaiurilor românești peste hotare.

D. consilier Gh. Nedici a știut să îmbine pitorescul naturii cu interesul suscitat de așteptarea pradef și urmărirea ei, oferindu-ne un tot armonic într'o formă literară admirabil echilibrată.

Iată de pildă un fragment din capitolul „Piatra Arsă".

După ce urmărise un pui de cerb, care reușise să se ascundă: în cele din urmă într'un tuliș, autorul cărții ne povestește următoarea scenă:

„Jos, la o sută de pași, zăresc deodată o dungă galbenă mișcându-se și doi ochi strălucitori. N'am nici o ezitare' Trag!

Fâșia galbenă, cu o săritură puternică dispare în desiș.

Am lovit-o. Stropii de sânge numeroși, îmi arătară cu prisosință c'a fost lovită în plin.

La o mică distanță într'adevăr, un râs își da ultima suflare.

Puiul de cerb—în semn de recunoștință—reapare, ca după o cortină și-mi aruncă o privire vie și plină de'nțeles..."

In câteva rânduri numai, d. consilier Gh. Niedici, ne face să trăim, alături de vânători, un complex de sentimente, menit să ne dea impresia exactă a succesiunii de stări sufletești prin care trece țintașul.

Așteptarea, cu corolarul ei firesc, încordarea nervilor și atenției la maximum; tresărirea la auzul primului foșnet; un sentiment de milă pentru puiul de cerb, care ți-a apărut în bătaia armei, și apoi dunga aceia galbenă, pe care vânătorul o cunoaște și al cărei pericol il presimte.

Căci râsul Carpaților noștri, e un animal periculos. Ase-

(Continuarea în pag. 6-a)

Cereţi la chioşcuri şi regii
broşura ilustrată
MONSTRUL DELA BUCUREŞTI
Cum şi-a omorât părinţii studentul Constantinescu, ciopârţindu-le cadavrele. Desfrîu, orgie şi asasinat.
Cea mai îngrozitoare faptă criminală a vremurilor
5 lei exemplarul

Haute Couture
„MARYSE"
Robes et manteaux
Costumes tailleurs, Modes
BUCAREST
17 Str. Aristide Briand
(fostă Regală)

CLUB de FEMMES
— cu —
Danielle Darrieux
azi la SIDOLI

BECUL
TUNGSRAM
CU FILAMENTUL ÎN DUBLĂ SPIRALĂ
dă multă lumină la consum mic de curent!

Marele tenor al lumii
JOSEPH SCHMIDT
va da un singur extraordinar
CONCERT
cu un program complect nou şi ales
Marţi 15 Dec.
orele 9 seara
la Marele Teatru
Trianon
Biletele s'au pus în vânzare la cassa Teatrului Trianon.

O firmă ieşană a păgubit cefereul cu sume însemnate

Un denunţ la direcţia regională din Iaşi

Un caz interesant este în cercetarea autorităţilor ceferiste locale.

D. ing. Emil Niţescu, directorul regionalei c. f. r. Iaşi, a primit un denunţ privind o fabrică ieşană. In denunţ se arată că o întreprindere industrială din localitate ar frauda cefereul, printr'un ingenios sistem.

Căile ferate acordă o reducere de 50 la sută pentru transportul materialelor în interiorul ţării, cu scopul de a încuraja industria naţională.

Denunţul precizează însă că această întreprindere nu intră în categoria industriilor.

Această precizare se bazează pe faptul că acum câteva timp, în urma unui alt denunţ, la Ministerul de Finanţe s'a constatat că instituţia în chestiune plătea fiscului cota la care sânt impuşi comercianţii şi nu fabricanţii.

Aşa dar, ar însemna că această întreprindere fiind comercială şi nu industrială, nu ar avea dreptul să beneficieze de reducerea de 50 la sută pe c. f. r.,— beneficiu de care a profitat până acum.

Pe baza celor cuprinse în denunţ, s'a dispus să se facă o serioasă anchetă.

Se crede că cefereul a fost prejudiciat de o sumă importantă, cu sistemul practicat de această întreprindere.

Sp.

Chestiunea postului de şef de serviciu la Cancelaria metropolitană

Un loc mult râvnit

Am relatat că d. ing. Gh. Vântu, fiind numit profesor definitiv la Gimnaziul industrial „V. Mălinescu",—unde actualmente funcţionează ca director,—şi-a înaintat demisia din postul de şef de serviciu la Cancelaria metropolitană.

De îndată ce s'a cunoscut acest fapt, la Mitropolie s'au înregistrat numeroase cereri pentru acest important post.

In afară de unii funcţionari actuali ai Mitropoliei, au înaintat cereri şi numeroşi avocaţi şi preoţi moldoveni.

In vederea numirii noului şef de serviciu, I. P. S. Mitropolit Nicodem a dispus alcătuirea unei comisiuni formate de preoţii consilieri referenţi: Vasile Mihailescu, C. Nonea şi C. Vuiescu, care să studieze actele fiecărui candidat. Pe baza propunerilor făcute de această comisiune, Chiriarhul Moldovei va decide.

Se pare însă că ofertanţii civili nu prea au şanse de reuşită, deoarece e vorba ca la Mitropolia Moldovei să se introducă şi în serviciile de cancelarie, preoţi, precum se face în alte eparhii.

E foarte posibil însă să se facă înaintări în rândurile funcţionarilor cancelariei metropolitane şi atunci postul de şef de serviciu să-l ocupe unul din actualii slujbaşi metropolitani.

In orce caz, în serviciul cancelariei arhiepiscopiei Iaşilor se simte nevoie de funcţionari şi e mai mult ca probabil că se vor face numiri din rândurile preoţilor.

*

Comisiunea de numiri şi înaintări de pe lângă Mitropolie se va întruni în scurt timp şi va decide asupra postului vacant de şef de serviciu.

GH. SPIRU

Cercetările în chestiunea încercării de a se provoca deraerea trenului Botoşani - Iaşi

Am relatat ieri că numiţii Const. Ifrosa, N. Gh. Bulgaru şi Ştefan Protea au fost cercetaţi de poliţie în legătură cu învinuirea ce li se aduce că au încercat să provoace deraierea trenului Botoşani-Iaşi, demontând două clise de pe linie.

Ancheta în legătură cu acest caz a fost făcută de d. Gr. Botez directorul chesturii ieşene.

D-sa s'a deplasat în toamna anului 1934—când s'a produs încercarea de atentat—la faţa locului în satul Glăvăneşti.

D-sa a interogat atunci diverse persoane din comună, însă nu s'a putut stabili vreo vinovăţie împotriva celor inculpaţi.

De atunci pînă acum, d. director Botez a cercetat discret în această chestiune şi a adunat unele puncte de acuzare,—printre care şi declaraţia d-lui I. Ungureanu cârciumarul din Glăvăneşti, care pretinde că cei învinuiţi au scos buloanele de pe linie şi au aşezat stâlpi pentru a provoca deraierea trenului.

A fost noroc că mecanicul trenului a observat pe linie ceva neobişnuit şi a oprit la timp garnitura, evitând o catastrofă.

Inculpaţii, cercetaţi de d. director Botez, s'au cam încurcat în răspunsuri. Şi nici nu pot să-şi justifice alibiul.

In această situaţie, inculpaţii cu actele dresate au fost înaintaţi parchetului care va continua ancheta.

La biroul judiciar al chesturii li s'au făcut caziere celor inculpaţi.

REP.

Lingeria de corp
TRINACO
Este remediul cel mai bun
contra Frigului
Gripei
şi Guturaiului
Lingeria TRINACO
este elastică,
plăcută la purtat
şi garantată la spălat
TRINACO
Sucursala Iaşi Str. Ştefan cel Mare 11

Şoşoni Galoşi Quadrat Riga

Procuraţi-vă din timp Jucării frumoase
CU PREŢURI EFTINE LA
Cuibul Păsărilor
Str. I. C. Brătianu 144

RENUMITELE PATEFOANE ŞI PLĂCI „HIS MASTER'S VOICE", „COLUMBIA" ŞI „ODEON" ultimele noutăţi au sosit la magazinul de muzică
Phönix
Iaşi -- Str. Lăpuşneanu 44
SE VINDE şi IN RATE

Mare DESFACERE
DE GALOŞI
ŞI ŞOŞONI
Preţuri extrem de eftine
Incepând dela
75 lei perechea
Str. Cuza-Vodă 1
Piaţa Cucu

Slănic-purgativ
e duşmanul constipaţiei

LICITAŢIE

Se aduce la cunoştinţa celor interesaţi că pe ziua de 19 Decembrie 1936 ora 16 p. m. se va ţine licitaţie publică pentru darea în antrepriză a lucrărilor de lemnărie necesare liceului comercial de băeţi din str. V. Alexandri No. 7.

Caetul de sarcini şi devizul se pot vedea în fiecare zi în cancelaria liceului între orele 9—13 şi 4—6 p. m.

Preşedintele Comitetului
ss. I. Botez
Secretarul Comitetului
Director, ss. N. Martiniuc

vâjâeli, ameţeli, ţiuituri
previne şi combate
noval
calmantul ideal
nu atacă inima
nu irită rinichii

CINEMA PHOENIX
Astăzi până Duminică
Preţurile cele mai eftine
13, 10 şi 8 lei
se reprezintă
Vârsta periculoasă
O interesantă pronlemă socială redată fidel pe ecran.
Al doilea film
ASASINUL
cu CHARLES BOYER şi GINA MANES
Complectare:
SILLY SIMPHONIE

Isprava din strada Abrud

(Continuarea din pagina I-a)

tr'o zi în alta, an după an.

Dar şcoala se vede că nu l-a putut forma câtuş de puţin sufleteşte. Cunoştinţe—învăţături, el a primit; dar formare sufletească, de loc. Sau învăţătorii lui, încercând, n'au reuşit?

Pentru ziua de mâne, întru verificarea felului cum o pregătim, ar fi pe cât de dureros, dar şi pe atât de important a se şti, — şcolile celui mai feroce fiu asasin, ce relaţii pot da de el? Pedagogia nu e interesată?

Asupra formării asasinului, a avut un rol şi societatea. Dar, ce-a reuşit?....

In şcoli, copilul—tânărul primeşte cunoştinţe, dar şi suflet.

Suntem însă aşa organizaţi că dascălii nu se pot ocupa şi de sufletul elevului.

Se pune, în chip aşa de dureros, problema cunoaşterei individuale a caracterului şi temperamentului fiilor naţiunii.

Cu nici-un preţ, şcolile, până sus, în vârf, nu se pot mulţămi, numai cu notele elevilor şi cu diplome. Sufletul rămâne pe prim plan!

Nu vrem, cu nici-un preţ, nici după un aşa caz, să înţelegem un avertisment biblic ca acesta: „Ce va folosi omul, de-ar dobândi lumea toată, dar îşi va pierde sufletul?!

Preot F. Bodnărescu

Şcoala şi biserica

din Tomeşti

La Tomeşti se fac preparative în vedere solemnităţilor de Duminică. Programul definitiv d. prefect Th. Zipa il va încheia Sâmbătă când d. ministru Victor Iamandi va fi în localitate.

Principial, s'a hotărât următorul program:

Duminică dim. ora 8 plecarea la Tomeşti.

La ora 9 inaugurarea noului local de şcoală la care vor lua cuvântul reprezentanţii autorităţilor şcolare. Sfinţirea bisericii va urma, la ora 10, în prezenţa I. P. S. S. Mitropolitul Nicodim. Vor vorbi reprezentanţii bisericii.

La şcoală, va avea loc apoi masa comună la care va vorbi d. ministru Victor Iamandi şi oratorii ocazionali.

Intoarcerea în oraş a invitaţiilor va avea loc ora 3 p.m.

Crema Khasya hrăneşte epiderma, netezeşte pielea şi strânge porii.
Depozit: Farmacia Pollak
Str. Ştefan cel Mare. Telefon 285

Informaţii

x Camera agricolă Iaşi, a intrat în tratative cu principalele firme importatoare din ţară, spre a înfiinţa în Iaşi un depozit de maşini agricole, care se vor vinde sub preţul zilei.

Fondurile necesare sânt puse la dispozie de Centrala cooperativelor.

x FRUMOASĂ SERBARE RELIGIOASA, —Duminică 13 Decembrie ora 3 d. a, va avea loc în *sala Bejan*, o frumoasă şezătoare religioasă, dată de biserica Barnovschi, în scop filantropic.

Se vor juca 2 piese morale: *1) Durere de mamă 2) Pocăinţa comunismului.* Păr. P. Chirica va conferenţia despre *„Să cunoaştem pe Isus"*.

Bunii creştini sunt poftiţi a lua parte.

x Persoanelecari au primit invitaţii pentru concertul dat în onoarea compozitorului ieşan Ch. I. Bernştein, sunt înştiinţate că aceste invitaţii rămân valabile pentru ziua de 2 Ianuarie 1937—dată la care a fost amânat concertul.

x **Tenul iritat de vânt şi de soare** se înfrumuseţează repede şi admirabil întrebuinţând **Crema Miraculoasă** preparatul Farmaciei Dr. A. Ratianu Iaşi, str. Cuza Vodă 48.

Această minunată cremă albeşte şi catifelează pielea, distrugând petele şi coşurile de pe obraz. Se trimite contra ramburs ori unde se cere.

„Clipe de vrajă" şi „Jagd in Rumänien"

(Continuarea din pag. I-a))

mânător leopardului sud-african, râsul rănit numai, te urmăreşte prin deşişuri pentru a te ataca pe la spate, când nici nu te mai gândeai la el.

In sfârşit, satisfacţia de a fi doborât fiara şi apariţia puiului de cerb cu acea „privire vie şi plină de'nţeles"—constitue tot atâtea „clipe de vrajă", ca o justificare parcă, a titlului pus pe coperta volumului românesc.

Şi mai departe:

„Orizontul se umbreşte diafan, punând hotar de plumb la marginea iluzorie a întinderii. Peste tot cuprinsul domneşte o tăcere adâncă, de parcă ne-am afla în împărăţia morţii.

„Aproape, peste tot locul, amprente grăbite de sălbătăciuni, ce se'ntretae, brodând la întâmplare alba întindere a zăpezii. Sunt vestigiile veşnicei lupte pentru existenţă.

„Ce muncă uriaşă se desfăşoară aici, pentru o biată şi sărăcăcioasă hrană!?...

„Nu departe de mine, un cerb tânăr, lihnit de foame şi sângerat la picioare de zăpada tăioasă, rupe cu gura crengi îngheţate. Fiecare pas pe care-l face e un chin şi cu toate astea, foamea îl poartă mai departe".

E un tablou mişcător al luptei pentru existenţă, şi cu atât mai impresionant, cu cât în locul cerbului, pot fi puşi oameni, care gonesc la fel, însângeraţi, pentru a-şi asigura o existenţă mizerabilă.

Dar câte lucruri minunate nu cuprind cărţile d-lui consilier Gh. Nedici!

„Clipe de vrajă" şi jagd in Rumänien" contribue într'un mod fericit la deşteptarea gustului cititorilor pentru frumuseţile naturii şi practicarea vânătoarei, înlesnind totodată străinilor să cunoască pitorescul României, redat cu atâta măestrie de pana unui vânător care-şi iubeşte ţara şi sportul strămoşesc al vânătoarei.

Gh. Livianu

Nu vă lăsați înșelați! Cercetați ambalajul când cumpărați Koprol. Numele Koprol trebue să fie vizibil!

KOPROL

Sînt speranțe că în curând Iașul va începe export de bacon

Se pare că sunt șanse ca exportul de bacon, — carne congelată, de porc — să ia curând ființă în localitate.

Se știe, că din inițiativa d-lui Iacobi, directorul societății „Ghiața" s'a înființat în Iași o societate, in scop de a exporta baconul în Anglia.

Președintele societății e d. Iancu Zipa. Din comitet fac parte d-nii N. Stroici, președintele Camerei de agricultură, Mircea Bădărău, senator și alte personalități marcante.

La abator s'a efectuat o instalație modernă și s'au angajat ingineri specialiști.

Dar Anglia n'a admis exportul, din pricina legei de contingentare de acolo. Această lege n'a dat rezultatele dorite.

Lipsa baconului se resimte mult în Anglia și populația e nemulțumită.

Acum guvernul englez urmărește să renunțe la contingentare și să lase importul liber, aplicând o taxă vamală în folosul producătorilor indigeni.

Piața Iașului în acest caz va fi una din cele mai căutate.

DAN

Tusa puternică poate provoca o hernie

Printre numeroasele scrisori de mulțumire pe care le primim aproape zilnic, se află și următoarea scrisoare edificatoare:

„Mi-am procurat adresa Dv. „prin intermediul unei farma„cii, având conștiința că vă „datorez câteva cuvinte de „mulțumire, pentru faptul că „in urma unui scurt tratament „cu siropul „Phedrosan", soția „mea a scăpat de o tusă re„belă, care-i spărgea aproape „pieptul. In privința mijloace„lor de combatere a tusei sunt „cam sceptic, deoarece cu ani „în urmă am suferit eu însumi „un acces de tusă atât de pu„ternic, încât mi-a provocat o „hernie, care a necesitat o „grabnică intervenție chirurgi„cală. Azi, când siropul „Phe„drosan" se găsește pretutin„deni, asemenea accidente sunt „evitabile. Și desigur, că nici „eu n'ași fi suferit de acea „hernie, dacă pe vremea mea „ar fi existat acest sirop mi„nunat, pe care il păstrez a„cum în casă, pentru a-l avea „la îndemână in orice moment".

Intr'adevăr, compoziția „Phedrosan"-ului constituie un eveniment farmaceutic excepțional, astfel încât cazuri, ca acela de care se vorbește în scrisoarea de mai sus, pot fi ușor evitate cu ajutorul unui tratament făcut din timp cu siropul „Phedrosan". „Phedrosan"-ul e compus din substanțe de o eficacitate excepțională, având la bază Ephedrina, astfel că proprietățile curative ale „Phedrosan"-ului sunt vizibile chiar în tusele cele mai rebele.

Iașul muzical

Recital religios și de datine organizat de maestrul Const. Baciu

Datorită inițiativei neobositului și fecundului compozitor și profesor de Școala Normală „V. Lupu", d. C. I. Baciu, care este și un mare cuvântător al cântecului nostru popular, vom avea fericitul prilej de delectare sufletească, în după ameaza zilei de 19 Dec. orele 5, când pentru prima oară, atât la Iași cât și în restul țării, se va da un recital religios și de datine. Deci iată ca tot Iașul este acolo de la care pleacă încă o inițiativă de educare muzicală.

Programul este următorul:

1. Divertisment religios, pentru roli de sopran, alta, tenor și bas, cu acompaniament de Octel de inătrumente de vânt, orgă, harfă și corn solo (soliști vor fi d-ra Bolia V. și d-nii Tudoran și Busuioc).

2. Misterul Nașterii lui Crist. Două scene biblice ce cuprind: a) Veștirea Ingerului; b) Nașterea sfântă și Apotega Nașterii. Persoanele: Fecioara Maria (soprană) d-ra Tacuy Cheosseian. Ingerul Gavril (soprană) d-ra Maria Ștefanov. Naratorul (bas) d. Gh. Busuioc. Cor și orchestră; decorurile de pictorul ieșan C. Agafiței.

3. Conferința d. prof. Stoian. Despre datine.

4) Echipele de colinde; fiecare clasă reprezentând o regiune a țării.

5). Florile dalbe, In orașul Bettleem, Cântec de Crăciun, Plugușorul, semănatul (cor).

Iată așa dar o adevărată surpriză pe care o pregătește acest distins profesor, adevăratului public meloman ieșan, care desigur va ști să cinstească cu prezența sa această manifestare de adevărată artă muzicală.

Lăzărescu Ciurea

Palatul de Justiție

De la Tribunal

Tribunalul a infirmat mandatul de arestare al inginerului Șmilovici; dar parchetul a făcut apel —In fața Tribunalului secția I au venit spre judecare mandate de arestare emise de judecătorul de instrucție împotriva d-lui ing. Carol Șmilovici din str. Sf. Andrei, Ițis Marcu și A. Abramovici din str. Bălți, implicați în furtul de fontă de la Casa Apelor.

Inculpații au fost susținuți în instanță de d. av. I. Teodoreanu, Alf. Herovanu, I. Rang, B. Vaisman și Luca Dumbravă.

După îndelungi desbateri, Tribunalul s'a pronunțat infirmând mandatele de arestare.

Parchetul a făcut însă apel în contra infirmării mandatelor, așa că inculpații au fost menținuți arestați.

Apelul urmează a fi judecat de Camera de punere sub acuzare.

*

Proces de fals. — In fața Tribunalului secția I a venit eri spre judecare procesul comerciantului Șae Maehles din str. V. Conta. acuzat de fals. Comerciantul este învinuit că a falsificat unele acte, însușindu-și o cambie.

S'a dat un nou termen pentru aducere de martori.

*

Tot burduja. — Tribunalul secția 3 a fixat termen pe ziua de 17 Decembrie pentru judecarea opoziției parchetului in contra eliberării de către cabinetul de instrucție a faimosului aventurier Maxim Burduja.

*

Eșeni acuzați de dare de foc.—D. Ion Butnaru din com. Poeni, a reclamat parchetului pe locuitorii Maxim Melinte și Al. Ilașcu din Țuțora, pe motivul că ar fi încercat să-i incendieze casa. Cauza ar fi că reclamantul n'a vrut să-și dea fiica după un fiu al lui Maxim Melinte.

des.

Știri dela parchet

Arestați pentru tâlhărie.— Eri au fost înaintați parchetului V. Talaba, V. Silică, D. Belenchi și I. Manolache din comuna Brăești acuzați că ar fi comis un jaf, împreună cu preotul Toma din acea comună, asupra notarului comunei anume Const. Talabă.

Cei învinuiți afirmă că la mijloc este o înscenare cu substrat politic.

Parchetul cercetând dosarul, a emis rechizitor cu concluzii de arestare împotriva lui V. Gh. Talabă, V. Silică și a preotului Toma.

D. Belenchi și I. Manolache au fost lăsați în libertate.

In legătură cu această afacere, d. av. Cezar Ion din partea inculpaților, a introdus o reclamație d-lui procuror general, prin care susțin că au fost maltratați de șeful de post din Brăești.

*

Propagandă sectantă.—Poliția a înaintat parchetului dosarul cercetărilor în legătură cu propaganda sectantă pe care o desfășoară doi ieșeni d. Ion Slivică și Ana Dragan din str. Păcurari.

Aceștia au fost surprinși plasând broșura sectantă „Martorii lui Iehova".

Inculpații au fost arestați de poliție.

Noui abonați la telefon

Manu C. Elena, Nimereanu Lulu dr., Naftalis Matilda, Schlaer Natalia, Iosepescu Willy dentist, Petrovanu G. preot prof., Forgearini Giovani, Groper B. M., Goldenberg Isac, Tegra, Ghetler D., Marcovici Lazăr, Zeida Rosi, Abramovici Simion, Margulius Aurel, Petrescu Ulise, Rosenfeld Geza, Ziering Beno, Selig Iulius, Venus parfumerie Mayer Beno dr., Munteanu C. Victor, Berăria Bragadiru, Demek suc., Schlaer I. Ing., Diaca C. dr., Văcăreanu Nic. dr., Moscovici Marcu Av, Teper Lupu, Herșcu H. I. dr.. Bercovici Fr., Bercovici Lupu, Felix Mauriciu, Select, Grunspan Alfred av., Weidenfeld D., Sapira S., Margulius Eduard, Pacher Sig., Weidenfeld H. I., Cars Marcel ing., Gram Elias, Berhof Mendel, Bercovici Aron dr., Amper, Șaraga Iosef, Reco, Rosen dr., Comercia, David Iosef, Horn Iacob.

Vă dor bătăturile? Distrugeți-le cu „Coricol".

Depozit: Farmacia Pollak Str. Ștefan cel Mare Telefon 293

Duminică:

Mare festival „la Ateneul dr. C. Angelescu"

Duminică 13 cr. are loc în sala „Ateneului dr. C. Angelescu" (lângă biserica Sf. Haralambie) mult așteptatul festival artistic-muzical organizat de un grup de intelectuali ieșeni și cu binevoitorul concurs al câtorva distinse talente ale Conservatorului și Teatrului Național din localitate.

Programul festivității e compus din câteva numere de atracție printre care cităm:

Dansuri naționale executate de admirabila echipă formată din elevi ai Școli Normale „Vasile Lupu". Orchestra compusă din elementele aceleiaș școli va executa diferite arii populare.

Festivitatea se bucură și de concursul d-rei Tilly-Jeanne-Gniulea și basul Gh. Busuioc —două autentice talente,—care vor interpreta frumoasa piesă muzicală: „In Atelierul lui Moș-Crăciun".

Corul bisericii „Prapa Doamna" condus de dl. Sorin Vânătoru, va executa diferite cântece frumoase.

In program mai figurează: lectură, recitări, etc.

Serbarea începe cu un scurt cuvânt introductiv rostit de păr. prof. Gh. Niculea președintele Ateneului,—după care dl. avocat Gh. Chirițescu va desvolta o interesantă conferință: „Gânduri despre Spania și despre noi".

Dela Teatrul Național

Viitoarea premieră:

„Elisabetha, femee fără bărbat"

Cel mai răsunător și prețuit succes teatral din ultimii ani, al Parisului, va fi viitoarea premieră, pregătită de Teatrul nostru. Această piesă de o nediscutabilă calitate artistică, se joacă de doi ani în șir și e cel mai desăvârșit spectacol din capitala Franței. Montându-l teatrul ieșan, își face un punct de glorie din reușita lui.

Distribuția cuprinde pe protagoniștii de dramă, adică: D-na Angela Luncescu, care cu rolul „Elisabetei" își face așa numitul „debut" în actuala stagiune, d-l Tudor Călin care de asemeni joacă pentru întâia dată, d-l E. Mitru, Sandu Teleajen, Gh. Popovici și D-na Protopopescu.

Decorurile și costumele de epocă sunt lucrate după schițele pictorului Kiriacoff, iar direcția de scenă, o are d-l Sava.

Se nădăjduește că această premieră, va fi spectacolul de seezație al stagiunei.

x AULA UNIVERSITAȚII. —Marți, 15 Dec. ora 5,30, în cadrul conferințelor aranjate de *„Arhiva"*, va vorbi D. prof. Oct. Gheorghiu despre „Teatrul social din Franța în sec. 19-lea".

x Sâmbătă 12 Decembrie crt. ora 9 seara va avea loc în sala Gheltzer, a V-a șezătoare culturală organizată de Toynbee-Hall.

Va conferenția Rabinul Șafran despre „Epoca Hasmoneilor". Va urma un bogat program artistic festiv, pentru Hanuka.

x NENOROCIRE. — D-na Clara Cohn din str. Cucu 64, umbla cu un primus,—preparându-și un ceai.

Aparatul a exploadat. D-na Cohn s'a ales cu arsuri și a fost internată în spitalul israelit.

Ecouri medicale

Consiliul facultății de medicină

Aseară s'a întrunit consiliul facultății de medicină sub președinția d-lui decan dr. Gracoscky.

S'a luat în discuție chestia fondului de 4 milioane ce a revenit Universității ieșene. Din această sumă, 2 milioane lei s'a alocat facultăței de medicină.

Libera practică

S'a decis apoi să se dea libera practică pentru studenții veniți din străinătate, fără nici o altă obligațiune.

Sesiune specială de examene

Tot eri consiliul a decis să se acorde o sesiune de examene în Ianuarie pentru absolvenții facultății, în restanță cu două obiecte și care au început facultatea sub alt regulament decât cel actual.

Sfințirea drapelului soc. studenților medicinști creștini

In amfiteatrul facultăței de medicină a avut loc sfințirea drapelului societății studenților medicinişti creștini,—societate, care datează de 40 de ani.

Solemnitatea aost deschisă, față fiind câteva sute de studenți, de către d. dr. Gheorghiu, actualul președinte al societăței, care dă raportul activităței comitetului și relevă însemnătatea acestei solemnități.

D. prof. dr. Nitzulescu, ca fost membru al societăței, descrie câteva întâmplări din trecut, îndemnând studențimea să lupte pe calea muncei și a naționalismului sincer pentru binele țărei.

D. d-rand Mușat a făcut istoricul societăței, după care se procedează la sfințirea drapelului.

Slujba religioasă a fost oficiată de preotul Hodoroabă.

*

Asociația asistenților

Noul comitet al asociației asistenților facultăței de medicină, a fost astfel alcătuit: dr. Eugen Lucinescu, președinte; d-na dr. Buțureanu, dr. Mârza, maior dr. Grigore Dumitrescu, dr. Dimitrie Brânișteanu, dr. Costea membri; dr. Scutaru, Ch. Toma, dr. Bușilă, cenzori.

Facultatea de farmacie revine la Iași?

Se știe că, au fost desființate facultățile de farmacie din Cluj și Iași, centralizându-se acest învățământ la București.

La Iași totuși facultatea funcționează, susținută de studenți și de facultatea de medicină.

D. prof. Neculai Iorga fiind la Iași, a promis o surpriză. Aflăm că d. Iorga susține să se redea Iașului facultatea de farmacie.

La această acțiune a d-lui prof. Iorga, nu s'ar opune d. dr. Anghelescu, ministrul Instrucțiunei.

H. Brănișteanu

Serbătorirea unui plutonier

Zilele acestea a avut loc sărbătorirea ieșirei la pensie a d-lui plut. Bârjoianu Gh. din reg. 7 Roșiori. Cuza-Vodă.

La sărbătorire au luat parte d-nii col. Fortunescu, cpt. Dumitrescu Miron, lt. Hanganu Puiu și lt. Teodorescu Dorin, care au ținut cuvântări, relevând munca și zelul ce l'a depus în timpul activităței plut. major Bârjovanu. Au luat parte și numeroși subofițeri din care notăm:

Plut. majori: Parfenie, Uldan, Bran, Bivolaru, Ionescu, Volosciuc și Bucur.

Plutonieri: Zgăvărdici I., Hrușca, Nedef, Leahu, Palade, Ojug, Boiangiu, Tartan și Dimitriu.

Subofițeri instr. Savin, Luca, Bălănel, Cazacu, Borcilă, Mironescu, Buzac, Săpunaru, Popovici, Dumbravă și Dănilă, Maiștri diferiți: Zamfir, Maier Vlad, Laurescu și Tulkișer.

Intr'o atmosferă de voie bună s'a petrecut până în zorii zilei.

Z. S.

Pilulele de Slănic: purgativul ce nu face dureri.

Radio Ingelen 1937

Scala Geografică O minune în arta radiofoniei. Tonalitatea, rezonanța și selectivitatea la perfecție. **Se vinde și în rate la**

Frații Hirschensohn

Str. Ștefan cel Mare No. 2

LONA BERCOVICI
LEON BOCKLER

Logodiți

Iași, Decembrie 1936

Felicitările se primesc Duminică 13 Decembrie între orele 4—8 p. m. în locuința D-nei Bercovici str. I. C. Brătianu No. 163 (vis-a-vis de Brutăria Forșt).

In locul oricărei alte înștiințări.

Informații

x Sâmbătă 12 Decembrie a. c. ora 4 se va sărbători in localul școalei „Steaua" din str. Anastasie Panu 11, tradiționala serbare de Hanuka, dată de către elevele școalei primare și profesionale de fete „David Herzenberg". Onor. public este rugat să ia parte.

x Asociația „Ahva" aduce la cunoștință, că Sâmbătă 12 Decembrie 1936, ora 4 p. m. va avea loc în saloanele ei din str. Cuza Vodă No. 20, o **Serată de Hanuka pentru elevi și copii**. Sunt rezervate diferite surprize și distracții. Invitațiile se pot obține la secretariatul asociației.

x **Prof. Dr. Gh. Tudoranu** dă consultații de boale interne, strada L. Catargi 47, între orele 3 și 5.

x **35 LEI, SUTA, cărți de vizită la Tipografia „Opinia" Str. Lăpușneanu 37.**

DE VÂNZARE grădina Zenobia Căpitan Rusovici Moara de Vânt; se vinde în parcele, cu preț eftin. Doritorii se vor adresa la Vasile Tuleașcă str. Moara de Vânt No. 22 Iași.

DE VÂNZARE imobilul din Iași str. Arcu No. 1 ocupat azi de Sindicatul Viticol. A se adresa avocat Carol Apostol str. Arcu 13, orele 8-10 dim. 7-9 seara.

PIERDUT buletinul de înscriere în biroul populație No. 16192 din 23 Aprilie 1921 pe numele de Emil Țonescu din str. M. Kogălniceanu No. 16.

Cine-l va găsi și va uza de el și nu-l va depune autorităților în drept va suferi consecințele legii.

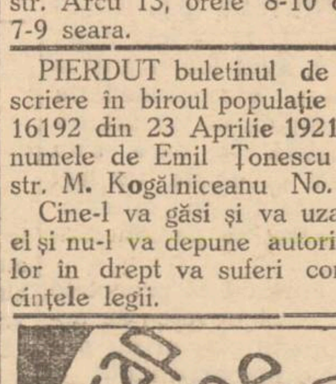

Eftin! Eftin! Eftin!

10 ZILE EFTINE

la magazinul **„LA DIAMAND"**

Leon Grünberg **Str. Cuza-Vodă 48**

Profitați de ocazie

Galoși și Șoșoni cu jumătate preț vinde TEGRA Cuza-Vodă Nr. 69

ULTIMA ORĂ

Schimbarea de domnie din Anglia

Noul rege George VI va fi proclamat mîne - Ex-regele Eduard pleacă în Danemarca

Criza din Anglia, declanşată de intenţia regelui Eduard de a se căsători cu d-na Simpson, a luat ieri sfârşit.

Soluţia e cea care nu mai putea fi înlăturată, deoarece era în joc şi prestigiul Coroanei.

Regele Eduard a abdicat.

Actul de abdicare

Iată textul actului de abdicare:

„Noi Eduard VIII, Rege al Marei Britanii, al Irlandei al Dominioanelor de dincolo de mări, Rege şi Impărat al Indiilor, declarăm prin prezenta hotărârea Noastră irevocabilă de a renunţa pentru Noi şi pentru urmaşii Noştri la Tron. Dorinţa Noastră este ca acest act de abdicare să fie de îndată pus în aplicare.

Pentru care am semnat în prezenţa matorilor aici arătaţi, acest document, în ziua de 10 Decembrie 1936".

Semnătura Regelui este atestată de Ducele de York, Ducele de Kent şi Ducele de Gloucester.

Regele a semnat actul de abdicare, renunţând la Tron atât pentru persoana sa cât şi pentru descendenţii săi.

Explicaţiile d-lui Baldwin

Apoi primul ministru d. Baldwin a făcut o expunere asupra împrejurărilor în care s'a ajuns la abdicarea regelui.

Chestiunea căsătoriei morganatice a suveranului era în discuţie de două luni.

Regele s'a arătat ferm hotărât de a nu renunţa la această căsătorie şi la nevoie să abdice. Incercase întâi şi formula ca d-na Simpson să nu fie regină, ci numai soţia regelui.

Dar d. Baldwin a răspuns că niciodată parlamentul nu ar vota o asemenea lege.

Despărţirea între rege şi primul ministru a avut loc Marţi seara la Fort Belvedere, în termeni de prietenie, suveranul menţionându-şi hotărârea definitivă şi irevocabilă de abdicare.

In incheiere d. Baldwin a adus omagii fostului suveran şi a cerut ca toţi să ajute pe noul rege, care va fi ducele de York, fratele regelui Eduard.

Noul rege va purta titlu de George al şaselea. El va fi proclamat Sâmbătă.

Şefii partidelor laburist, şi liberal, au luat cuvântul, exprimând simpatia opoziţiei pentru regina Mary, pentru exregele Eduard şi pentru guvern.

*

Şi acum iată telegramele primite dela Londra, în cursul nopţii şi al dimineţii:

In şedinţa de ieri după amiază a Camerei Comunelor s'a dat cetire mesajului regal şi actului de abdicare.

In mesaj regele arată că nu poate îndeplini bine şi cu mulţumire personală, greaua sarcină de suveran, şi deaceia abdică.

Publicul şi Parlamentul au primit cu calm abdicarea, fiind un fapt aşteptat de câteva zile.

Incepând de astăzi actul regelui Eduard va fi considerat ca un act trecut în istorie.

Ziarele apărute astăzi dimineaţă la Londra elogiază pe noul rege George VI şi pe moştenitoarea tronului mica prinţesă Elisabeta.

Parlamentul definitivează astăzi actul de abdicare

Londra 11 — Abdicarea regelui Eduard va deveni definitivă astăzi, după ce parlamentul va vota legea prin care se aprobă renunţarea la tron a fostului suveran.

Regele abdicat pleacă deocamdată în Danemarca

Ex-regele Eduard se află încă la reşedinţa sa dela Fort Belvedere, unde aşteaptă ca actul abdicării să fie definitivat de parlament, după care va părăsi imediat Anglia, probabil chiar încă astă seară, sau cel mai târziu mâne seară.

Fostul suveran va pleca întâi la Copenhaga, unde va rămâne mai multă vreme şi abea mai târziu se va duce la Cannes.

Dealtfel din Cannes s'a anunţat aseară că fostul rege nu este aşteptat acolo.

Nici d-na Simpson nu mai rămâne multă vreme în staţiunea franceză, ci cel mult până la Crăciun.

Regele va părăsi Anglia însoţit de secretarul său particular şi şase lorzi tineri care-l urmează în viaţa privată.

Mîne după amiază va fi proclamat noul Rege George VI

Londra 11.—Astăzi după a doua cetire, proectul de lege al abdicării, intră în vigoare.

Mâine dimineaţă va avea loc un important consiliu de miniştri, iar după amiază se va face proclamarea noului rege George VI, a cărui încoronare rămâne la aceiaşi dată de 12 Mai 1937, fixată pentru fostul suveran.

Se mai adaugă că după intrarea în vigoare a legei abdicării, fostul suveran trebue să părăsească imediat ţara, deoarece şederea sa în Anglia sau Dominionuri este imposibilă.

Odată cu abdicarea, fostul rege a renunţat la toate titlurile.

Dar probabil că noul rege îi va acorda un titlu de duce.

Noul Rege George VI

Impresia la Berlin

Berlin 11.— Ştirea despre abdicarea regelui Eduard a provocat surprindere şi stupefacţie în opinia publică germană.

Cercurile germane au luat act cu regret şi îngrijorare de abdicare.

Regele Eduard era socotit ca un partizan al apropierii anglo-germane.

La Berlin s'a crezut că pe viitor se putea conta, în această direcţie, pe sprijinul d-nei Simpson.

Intrevederea dintre fostul rege, pe când era prinţ de Walles şi d. Ribbentrop, emisarul cancelarului Hitler, a fost mijlocită şi a avut loc chiar în locuinţa d-nei Simpsoon.

Presa italiană crede că se vor produce complicaţii

Este ameninţată coheziunea imperiului britanic?

Roma 11.— In presa italiană se scrie că abdicarea regelui Eduard, va avea importante repercusiuni, unele imediate, altele mai îndepărtate.

Ziarele scontează o înăsprire a relaţiilor dintre Anglia şi Dominionuri.

Irlanda va profita de situaţie, spre a rupe legăturile de Marea Britanie şi pentru a-şi proclama autonomia desăvârşită.

Africa de Sud, în conflict mai de mult cu d. Baldwin, ca şi Australia, vor putea face uz de statutul dominionurilor din 1931, ameninţând coheziunea imperiului britanic.

Romanul d-nei Simpson

New-York 11— Astăzi va apare la New-York romanul cel mai senzaţional al anului.

Titlul romanului este „Se numea Vali Wertfield" şi e o reconstituire a vieţii d-nei Simpson, scrisă de o prietenă din copilărie a celebrei curtezane, anume Edvine Wilson.

Primul tiraj e de două milioane exemplare.

D. Dinu Brătianu va vorbi astăzi în comisia Camerei pentru afacerile externe

Bucureşti 11.— Consfătuirea ministerială care trebuia să aibă loc aseară la d. Dinu Brătianu, nu s'a mai ţinut, din cauză că a avut loc o lungă întrevedere între şeful partidului liberal şi d. prim ministru Tătărescu.

S'a hotărât ca d. Dinu Brătianu să ia astăzi cuvântul în numele partidului liberal în comisia de afaceri străine a Camerei.

S'a examinat apoi programul de activitate al guvernului şi unele chestiuni interne de partid.

Consfătuirea dela d. Inculeţ

Bucureşti 11.— Ieri după amiază a avut loc acasă la d. Inculeţ, vice preşedinte al consiliului, o consfătuire ministerială la care s'au examinat proectele de legi a responsabilităţii ministeriale, presei şi patrimoniului pualic.

S'a constatat că proectele mai au încă nevoie de serioase modificări şi nu pot fi depuse în parlament.

Un nou timbru pe pâne

Bucureşti 11.—D. dr. Costinescu, ministrul sănătăţii, a intocmit un proect de lege pentru întiinţarea unui nou timbru pe pâne, în folosul ministerului sănătăţii.

Acest timbru însă nu va fi aplicat decât la pinea care se vinde mai mult decât cu 10 lei kg.

La Ţărănişti

Bucureşti 11 — Astăzi dimineaţă se întruneşte sfatul parlamentar naţional ţărănesc.

Se va hotărâ şi asupra participării partidului la şedinţa comisiunilor de afaceri străine, care are loc astăzi.

Asanarea băncilor populare

Bucureşti 11. — Consiliul băncii centrale cooperative s'a întrunit ieri sub preşedinţia d-lui prof. Partenie şi a aprobat asanarea a 345 bănci populare, din care 61 bănci din judeţul Iaşi.

Totalul sumelor necesare pentru asanare s'au ridicat la 152 milioane lei.

Situaţia în Spania

Londra 11 — Presa engleză primeşte din Spania ştirea că, la Madrid, operaţiile militare ale trupelor naţionaliste au au fost amânate, din cauza vremei de iarnă.

*

Din Madrid se anunţă că generalul Franco a făcut importante schimbări printre comandanţii armatei sale.

A fost schimbat şi generalul care comandă atacul asupra Madridului.

Purgativul cel mai bun? Pilulele de Stănic!

„Pigmentol" e cel mai bun regenerator al culorii părului.

Depozit: Farmacia Pollak Str. Ştefan cel Mare Telefon 235

ORA 12

Africa de Sud se împotriveşte la abdicarea Regelui Eduard?

Londra 11.— Azi după amează (ora 1 românească) se va întruni Camera Comunelor spre a lua în consideraţie la cea de a treia citire, actul de abdicare al Regelui Eduard.

Ziarele anunţă că toate dominioanele primesc numirea noului rege George VI,—afară de Africa de Sud care opune o rezistenţă dârză la abdicarea Regelui Eduard.

Sforţări pentru pacificarea Spaniei

Paris 11.—Presa arată că Rusia Sovietică ar fi dispusă să sprijine actul franco-englez de mediaţiune în chestiunea spaniolă.

Cum şi Italia ar sprijini acest acord, sperând prin aceasta să obţină recunoaşterea imperiului italo-etopian, se crede că încurând se va ajunge la încetarea ostilităţilor în Spania.

Schimbări la naţ.-ţărănişti

Dl. Ghelmegeanu şef al organizaţiilor din Basarabia?

Bucureşti 11 — Azi dimineaţă s'a întrunit sfatul parlamentar naţ-ţărănesc, sub preşedinţia d-lui I. Mihalache.

S'a discutat chestiunea participării la discuţii în şedinţa comisiei externe a Camerei şi s'au făcut unele schimbări în organizaţiile regionale.

Se atirmă că dl. M. Ghelmegeanu va veni ca şef al Basarabiei.

DIVERSE

Bucureşti 11.—Azi noapte a fost jefuit magazinul „Zebra" din str. Bărăţiei.

S'au furat 100.000 lei.

x **A murit Luigi Pirandello.**--Eri a încetat din viaţă, celebrul scriitor italian Luigi Pirandello.

Romancier şi dramaturg vestit, Luigi Pirandello se îmbolnăvise în ultimul timp de pneumonie—boală care îi grăbise sfârşitul.

x „Delegaţia permanentă a Municipiului ţine azi şedinţă pentru a decide în chestia pâinii. Se pare că memoriul ultim al brutarilor nu va fi luat în consideraţie. Primăria va menţine preţul actul, pâinea având aceeaşi toleranţă.

x Conducerea Camerii de Comerţ colectează bani pentru crearea unui fond de ajutorare a negustorilor lipsiţi de mijloace.

Se va organiza şi un bal, în acelaşi scop.

Banii se vor împărţi între Crăciun şi Anul Nou.

Al constipaţiei inamic E pilula de Stănic.

x **Liceul Naţional** organizează o demonstraţie de datine ale Crăciunului şi Anului Nou, Duminică 20 Decembrie, ora 9 dim. în sala „Phoenix".

Datinele sânt pregătite de elevii şcoalei, sub supravegherea d-lui director Stamboliu.

Intrarea liberă.

CINEMA SIDOLI

Astăzi şi în zilele următoare De la ora 3 fără întrerupere până la 12 jum. 2 mari filme 2 mari premiere cu preţurile cele mai reduse

Cel mai bun film francez de spionaj contra spionaj

Lupii între ei

regisat de Leon Mathot cu: Réné Saint Cyr, Jules Bery Pierre Magnier, Suzana Désprès, Pierre Renoir.

Al 2-lea film

Club de Femmes

— CU —

Danielle Darrieux

Complectare: JURNAL SONOR CENTURY

Marea Colectură

Campus, Bassa

Iaşi, str. Lăpuşneanu 16 Telefon 767

Sucursale speciale: la Parfumeria „Vulpea" C. Vodă 1, Socola No. 33

Spre a înlesni jucătorii care vor să înceapă jocul la clasa 2-a, vinde un sfert de loz cl. 2-a pentru tragerea din 15 Decembrie cu următoarele modalităţi de plată:

La cumpărarea CLASEI 2-a se va achita LEI 250
pentru clasa 3-a se va achita „ 250
şi pentru clasa 4-a „ 300

DOCENT DOCTOR
GH. PLACINŢIANU
Chirurg primar
Boli chirurgicale şi de femei
Cons. 3—5 p. m.
Aleia Alexandri 5

x D. Mihai Indirjoschi meseriaş, ne roagă să arătăm că a demisionat din Uniunea generală a meseriaşilor patroni şi lucrători.

x Cel mai frumos bal al sezonului, va fi al Asociaţiei Funcţionarilor de Bancă, care va avea loc Sâmbătă 12 Decembrie a. c. în Saloanele Orfelinatului Evreesc.

O doamnă cade din tren

O nenorocire s'a produs aseară în apropiere de Cernăuţi.

In timp ce acceleratul Cernăuţi-Bucureşti înainta spre staţia Adâncata, d-na Camilia Tomica din Storojineţ a căzut dintr'un vagon.

In cădere d-na a fost prinsă sub roţile trenului şi i-au fost tăiate ambele picioare.

D-na Camilia Tomica a încetat din viaţă după puţin timp.

Pregătiţi-vă de patinaj

V'aţi intoxicat? Luaţi îndată Pilule de Stănic

x *D-na şi d. Victor Iamandi ministrul cultelor şi artelor, au fost ieri invitaţii la dejun ai M. S. Reginei Maria.*

x **Incercare de sinucidere.** Tânărul Ion Tudor din str. Barbu Lăutaru, a încercat să se sinucidă, consumând o cantitate de tinctură de iod amestecată cu alcool. El a fost internat în spitalul Sf. Spiridon, unde a primit îngrijiri.

Cauza gestului disperat nu se cunoaşte.

x Tribunalul S. III comercială a admis ieri cererea de autorizare de funcţionare a Societăţii anonime „Lux" — din str. Col. Langa.

Această Societate a înfiinţat fabrica sistematică de pâine ce se deschide peste câteva zile în localitate.

Singurul magazin care menţine PREŢURI EFTINE este **„GHEMUL ROŞ"**

FRAŢII ROSENFELD — Str. Cuza Vodă No. 58

Tricotage, Rochii complecte, Veste, Pulovere, Fulare, Flanele şi Chiloţi de lână, Ciorapi de lână, Mănuşi etc.

ELEGANTE, MODERNE, FINE ŞI EFTINE

ANUL XXXIII No. 8909

ABONAMENTE

Lei 350 . . . . pe un an
» 180 . . . . . » 6 luni
» 90 . . . . . » 3 luni
» 35 . . . . . » 1 lună
» 1500 . Instituții publice

ATELIERILE TIPOGRAFICE
IAȘI STR. LĂPUȘNEANU 37

Telefoane { Redacția 391 / Administrația 394 / Serviciul de noapte 367

6 PAGINI 2 LEI

OPINIA

Ziar popular cotidian

DUMINICA 13 DECEMBRIE 1936

OPINIA

BON
No. 3-4

Premii gratuite *Seria 69-a*

Cînd un conducător pune sentimentele personale deasupra îndatoririlor publice

Când un conducător își părăsește de bunăvoie postul, declarând răspicat că preferă obligațiunile de ordin sentimental, îndatoririlor de ordin public — gestul său găsește admiratori și mai ales admiratoare.

E omenesc să compătimești pe un conducător, căruia destinul necruțător i-a hărăzit clipe teribile de îndoială. Dar e tot omenesc—și punctul acesta de vedere e împărtășit de majoritatea covârșitoare a semenilor— să se încerce o ăecepțiune amară la aflarea vestei că tocmai conducătorul în care cei cărmuiți și-au pus atâtea nădejdi, a renunțat la funcțiunile sale importante.

Cei cărora le-a fost scris să îndrumeze destinele semenilor, nu trebuie să pretindă nimic pentru ei ; ci un singur ideal trebuie să-i călăuzească în permanență ; fericirea celor cărmuiți. O singură dorință trebuie să-i anime : dorința de a fi mereu și întotdeauna de folos tuturor semenilor.

Morala contimporană poate să îngădute și diriguitorilor câteva clipe de răgaz ; poate să-i lase să guste din plăcerile vieții. Popoarele recunoscătoare, popoarele civilizate nu vor răpi conducătorilor lor dreptul la iubire. Cu o condiție însă : **să nu se știrbească prestigiul lor să nu se prejudicieze interesele generale ale țării.**

Aceiași morală mai glăsuește însă autoritar ; cine își asumă răspunderile cârmuirii. își asumă o sarcină de sclav : sclav al datoriei, sclav al celor cârmuiți.

Dar cine nu se mai simte în putere de a face față grelelor obligațiuni, nu are dreptul de a se dezice? Firește că da. Însă acela care pleacă trebuie **să se plece** *totodată; el nu mai poate râvni la admirația mulțimii; nu mai poate pretinde regrete.*

I. L. BASARABEANU

Un regat... pentru o femee!

Ex-regele Eduard cu d-na Simpson, în plimbare.

Scene neobișnuite, care provocau uimirea și zimbetele populației,— ceiace atingea prestigiul regal. Deaceia Eduard VIII a trebuit să abdice, renunțând la un strălucit Imperiu,..pentru o femee.

O lucrare importantă

Anuarul Universității din Iași

Precum se știa, în toamna anului 1934 Universitatea Mihăileană trebuia să-și serbeze centenarul.

O prăznuire deosebit de importantă pentru lașul cultural.

Dar, ca orce festivitate din provincie care depinde de banii din București, a trebuit și aceasta să rămâie baltă, sub eterna explicație : lipsa de fonduri.

Totuși, Ministerul Educației Naționale a acordat bani pentru două lucrări de valoare necontestată : „Istoricul Universității ieșene" — un volum de proporții impunătoare întocmit de d. prof. Ilie Minea dela facultatea de litere din Iași.

Această carte este în lucru și se spune că va fi o excelentă contribuție la istoricul dezvoltării cuiturale a Moldovei.

Altă lucrare interesantă este „Anuarul Universității ieșene", redactat de personalul Bibliotecii centrale a Universității noastre, — sub directa supraveghere a d-lui prof. Karl Klein.

Este pentru prima oară cînd în Anuarul Universității se tipărește Bibliografia publicațiilor tuturor profesorilor înaltului nostru institut de cultură.

Lucrarea mai cuprinde un număr de clișee — planșe, foarte interesante, care reprezintă deschiderea cursurilor anului școlar 1934—35 în prezența M. S. Regelui Carol II, precum și diverse aspecte din sălile de cursuri, clinici, laboratoare.

Cartea prezintă și fotografiile tuturor profesorilor decedați.

Deasemeni s'a publicat tabloul tinerilor care au absolvit facultatea de medicină din Iași și titlul tezelor.

Insfârșit se arată situația la fiecare facultate în parte : profesori, asistenți și studenți.

In scurt timp—când lucrarea va fi terminată—vom reveni asupra ei, acordându-i atenția cuvenită.

ADMAR

Din toată lumea

Moda Simpson !..

Evenimentele care s'au petrecut în ultimul timp în Anglia, au plasat-o pe d-na Simpson în fruntea celebrităților zilei. Așa-dar, un admirabil prilej pentru negustorii și casele de mode din marile metropole, de-a-și plasa produsele.

In Anglia, de pildă, frizerii au introdus cea mai proaspătă modă. Reclame luminoase anunță ultima vogă a părului : Coafura „à la Simpson".

La New-York, Washington, Chicago și celelalte orașe mari de peste ocean, femeile elegante nu se îmbracă decât cu rochiile recent lansate și care poartă pecetea doamnei Simpson.

Magazinele de cosmetice și articole de toaletă fac afaceri minunate decând au pus în vânzare obiectele preferate de iubita fostului Suveran al Angliei...

§§

Pericolul revoluției spaniole

D. J. Paul Boncour, fostul președinte de consiliu al republicei franceze, publică în recentul număr din „Adevărul" un interesant articol cu titlul : „Războiul din Spania va incendia Europa ?".

Analizând evenimentele sângeroase din peninsula iberică, ilustrul bărbat de stat al Franței constată că revoluția spaniolă este opera celor cari au paralizat prin acțiunea lor dușmănoasă, instituția dela Geneva.

Autorul articolului mai sus citat afirmă că nu există război civil care să nu depășească granițele țării unde se produce. Neutralitatea este o înșelătorie fără control. Mai târziu se va vedea efectul acestei politice fundamentale greșite.

„Sub aparența combaterii comunismului în Spania— scrie mai departe d. Jean P. Boncour,—Germania se instalează în insulele Canare și în Maroc ; Italia în insulele Baleare și iată cum o a treia frontieră înconjoară Franța căreia îi erau deajuns și două frontiere".

§§

Papa Piu XI și Medicii

Pape Piu XI nu prea are încredere în medici. Lucrul acesta s'a putut remarca cu prilejul recentei lui îmbolnăviri.

Șeful bisericii catolice nu se prea folosește de medicamente. Și nici macar de sfaturile profesorului Milani —medicul său curant—, căruia Inaltul pontif i-a reluzat vizitele prea dese.

Profesorul Milani — o necontestată autoritate medicală—, se arăta îngrijorat de starea în care se găsea augustul bolnav.

— „Să te îngrijești e bine —a spus Sf. Părinte—,dar să nu exagerezi, e și mai bine. Am încredere în Providență".

...Și într'adevăr, în ultimul timp, starea Papei s'a ameliorat simțitor.,,

§§

Dispar femeile blonde !..

„Bărbații preferă blondele" e titlul unei celebre cărți apărută acum câți-va ani în America.

Dar vor trebui să se mulțumească și cu brunetele — complectăm noi, bazați pe afirmațiile lui Sir Joseph Bancroft profesor de biologie la Universitatea din Cambridge.

Intr'adevăr, savantul susține că pielea femeilor blonde desvoltă mai puține substanțe proteguitoare împotriva bolilor infecțioase, decât la celelalte femei de culoare brună.

Deaceia, blondele sunt supuse la tot felul de îmbolnăviri, și puterea lor de rezistență este mică.

Profesorul Bancroft mai afirmă că dispariția complectă a femeilor blonde nu mai este decât o chestie de timp.

...Și într'adevăr, constatăm și noi că a început să se simtă criză de femei blonde fapt care nu poate decât bucura pe cele brune !

Dar se înmulțesc „blondele" cu păr vărpsit...

§§

Aniversarea mitralierei

In curând se va aniversa în Anglia 118 ani dela fabricarea primei mitraliere.

In 1718, regele George I al Agliei, primi vizita lui James Puckle care îi demonstră principiile invenției sale : o pușcă montată pe un trepied și „care descarcă cu ușurință cartușe patrate, contra Turcilor și gloanțe rotunde împotriva creștinilor".

Regele se minună de această născocire, acordă lui James Pukle brevetul No. 418 și comandă un mare număr din aceste arme.

De atunci, pușca-mitralieră a fost continuu perfecționată ajungând astă-zi o armă teribilă.

In jurul unei serbătoriri universitare

Scrisoare adresată D-lui Petru Bogdan, Decanul Facultății de Științi

Domnule Decan,

Motivat de înștiințarea D-tale că Consiliul de facultate a hotărât să fie cinstiți, la o masă colegială, toți profesorii facultății de științi eșiți la pensie anul acesta, te rog să fii așa de bun să comunici tuturor foștilor mei colegi de facultate că, în ce privește persoana mea, o astfel de atenție, pentru cari li mulțumesc, nu m'ar amuza deloc. Din contra ; m'ar întrista.

Atâtea cinstiri, serbătoriri și banchete ce se fac azi în toată țara de la Vlădică pân'la opincă, mă întristează numai cât aflu de ele, dar încă să mai iau și parte la ele.

Împăcat în conștiința mea că mi-am făcut totdeauna datoria de profesor, simt destulă mulțumire sufletească ca să nu mai doresc și astfel de mulțumiri.

Găsesc acum prilejul bun să mai adaog o amintire cam dureroasă.

Și, te rog să crezi, o spun fără nicio supărare :

Acum doi ani, o gazetă locală, inspirată din o simplă șicană a cuiva rău crescut, și-a permis să ne ofenseze pe noi cei pe cari voiți să ne cinstiți acum, cerând scoaterea noastră la pensie imediat. Față de această ofensă care atingea și prestigiul Universității, consiliul de facultate era, cred, dator să reacționeze imediat, vestejind public acea ofensă prin un comunicat de două rânduri măcar... Consiliul nefăcând aceasta atunci, cinstirea de acum a celor ofensați îmi pare, dacă nu lugubră, cel puțin deplasată.

Toată lumea știe că dovada cea mai bună de prietenie și de colegialitate se vede în momentele grele și penibile din viața oamenilor și nu în cinstiri la ospățuri.

Așă că atunci, văzând insensibilitatea Consiliului de facultate cum trebuia, apărând astfel și prestigiul Universității.

N'am înțeles deloc acea insenzibilitate a consiliului de facultate, deoarece eu totdeauna am avut gânduri bune pentru toți colegii mei de facultate și pentru unii din ei chiar și câte o faptă bună.

Ce vrei, sunt un sentimental incorigibil și, desigur, așa voi și muri.

Nu-ți poți închipui, d-le decan, ce deliciu simt când împrejurările și vremurile vin să-mi dezmintă iluziile acestui sentimentalizm. Numai așa pot cunoaște mai bine sufletul omenesc care mă interesează mai mult decât orice.

Sentimentalizmul e baza solidă a unei adevărate și trainice prietenii precum și a celor mai multe acțiuni dezinteresate. Judecata rece e baza prieteniilor vremelnice și interesate.

Și acum, pentru a termina, încă un cuvânt :

Socot că Consiliul de facultate e hazliu de tot, cinstind sau mai bine zis prăznuind acum deodată, adică, cum s'ar zice, *cu hurta*, pe ceilalți trei colegi eșiți la pensie, colegi pentru cari am toată simpatia.

Dacă pe acești colegi îi amuzează această prăznuire, eu li doresc voe bună și tuturor poftă bună.

Pe mine, cum am mai spus, nu mă amuzează deloc, deoarece eu cred că o să mai trăiesc încă, o să mai mișc și o să mai glăsuesc.

Incă odată, fără supărare și cu bine

PAUL BUJOR

12 Dec. 936.

Critica liberă se suprimă în Germania

Conducătorii Germaniei au hotărât să pue la index și critica (literară, muzicală, plastică etc.) Dl. dr. Goebbels, ministrul propagandei, a declarat recent că „critica va trebui să fie adaptată, în fondul și forma ei, la structura spirituală a mentalității germane de astăzi".

Această părere exprimată de d. Goebbels, a fost analizată și teoretizată amănunțit de d. Berndt, șeful biroului central de presă din Berlin. In linii generale, d-sa arată că Grecii vechi n'avea critici, și totuși au creat capod'opere. Critica (literară, teatrală, filosofică) nu există propriu zis decât de vre-o 150 ani, dezvoltată odată cu răspândirea presei. Iar înainte de această dată, s'au dezvoltat totuși producțiuni spirituale de mare artă, — ceia ce dovedește că critica nu-i deloc indispensabilă.

Iată o concepțiune hitleristă plină de îndrăzneală, și foarte periculoasă.

*

Critica este o călăuză în materie spirituală. Ea triază și stabilește valorile ; ea lămurește și informează publicul. Critica are, în largă măsură, un rol didactic.

Critica înseamnă discuțiune. Și e un adevăr banal că din discuție iese lumină.

Insă, ca orșice lucru, este și critica.... criticabilă.

Uneori, ea poate să însemne impunerea arbitrară a unor păreri injuste ; fără o valoare general-valabilă.

Dar, menținându-ne pe un plan mai restrâns, critica poate să aibă și chiar are multe defecte, sub presiunea multiplelor obligațiuni sociale ; sau din nepregătirea ori lipsa de probitate intelectuală a criticului.

O critică (literară, teatrală, muzicală, plastică) poate fi uneori de complezență, făcută din interes sau prietenie. Poate fi nedreaptă, făcută din ură.

Se întâmpla câteodată ca criticul să fie nepregătit, lipsit de gust și înțelegere; și atunci opera lui înseamnă o contrazicere a bunului simț și o inducere în eroare a maselor.

Se întâmplă chiar, în anumite prilejuri, ca critica să apară o simplă dialectică stearpă ; o chestiune de stilizare, — fiind aproape indiferent *ce* spui, și interesând numai *cum* spui.

Și se mai pot găsi și alte defecte criticei.

Nu înseamnă însă că un lucru defectuos trebue negreșit suprimat. E destul să fie corectat. Putem căuta mijloacele speciale de corectare a criticei; și e sigur că le vom găsi. Iar la urma urmei, opera critică se selecționează ea însăși, dealungul vremei.

Așa s'a întâmplat în trecut și s'a selecționat de la sine o critică unanim consfințită.

Critica e spiritul în acțiune; e discuție și selecție ; e un impuls de creație și o condiție a progresului. Omenirea nu se poate lipsi de critică, în nici un domeniu. Și sântem încredințați că, după o scurtă experiență, și germanii hitleriști vor reda criticei locul ce i se cuvine și pe care l-a avut în trecut.

Cr.

Regele Marei Britanii

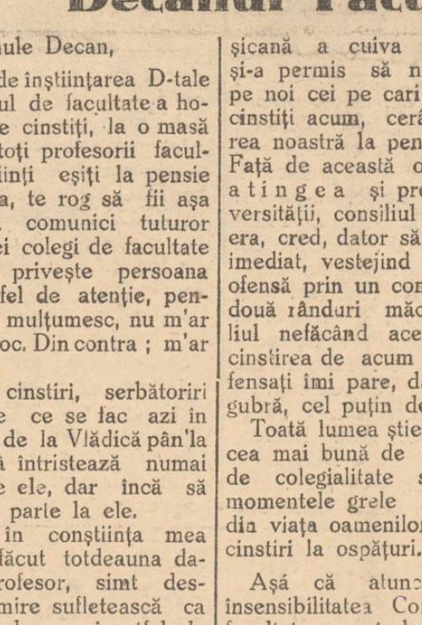

Ducele de York, noul rege al Angliei.
In ziua de 14 Decembre, noul rege împlinește vrâsta de 41 ani.

25 ani dela moartea generalului Gh. Manu

Legăturile generalului Manu cu Iașul

de *RUDOLF SUȚU*

Se împlinesc astăzi 12 Decembrie c., 25 de ani de la moartea generalului George Manu, fost președinte al consiliului de miniștri. Cu această ocazie se va oficia la București un parastas.

Candidatura generalului Manu la Iași

O ședință a partidului conservator de pe vremuri din Iași, a fost cu totul consacrată în una din zilele lunei Martie din anul 1898, djscuției asupra vacanței colegiului II de Senat din Iași. Lascar Catargi, marele Lascar Catargi, era de părere că o candidatură locală, adecă din Iași, nu era posibilă, iar Dimitrie Grecianu credea că candidatura generalului Manu se impunea și că avea sorți de isbândă. Astfel adunarea a decis candidatura generalului Manu la vacanța colegiului II Senat din Iași, candidatură care a și fost definitiv apro-

(Continuarea în pagina 2-a)

CETIȚI IN PAG. VI-a ULTIMA ORA

CEL MAI VAST ASORTIMENT:
Lacuri, vopsele, articole de gospodărie, pensule, bidinele și perii pentru orice scopuri
ZIMMER & Co.
S. A. R.
Str. I. C. Brătianu 159

Artin
CEL MAI EFICACE LAXATIV,
nu provoacă dureri, nici curburări! Nu obișnuește stomacul.
ARTIN constitue tratamentul ideal al CONSTIPAȚIUNILOR acute și cronice.

O nouă primejdie

După părerea diferiților oameni de știință, primejdia fumatului nu e pricinuită numai de nicotină, ci și de gudronul și alcoolul metylic conținut de fumul de tutun.

Aceste substanțe se depun în canalul aparatului respirator. Cum gudronului i se atribue provocarea cancerului și cum în timpul din urmă se observă mai multe cazuri de cancer pulmonar la fumători, oamenii de știință s'au sesizat pentru folosirea unui remediu contra fumatului și dând preferința preparatului experimentat „ANTIFUM" autorizat la noi de Onor. Ministerul Sănătății. „ANTIFUM" desobișnuește sau restrânge fumatul după dorință. El se poate da și fără știrea fumătorului. Posedăm mii de scrisori de mulțumire. Flaconul Lei 80.—2 flacoane lei 150.—.

La droguerii și farmacii. Unde nu se găsește comandați de la depozitul „ARCO", București; Calea Moșilor 193. Telefon 2.81.54.

iată două obiecte indispensabile frumuseții feminine. Dar condiția, ca ele să asigure perfecția, constă în semnătura
Ravel

DE VÂNZARE imobilul din Iași str. Arcu No. 1 ocupat azi de Sindicatul Viticol. A se adresa avocat Carol Apostol str. Arcu 13, orele 8-10 dim. 7-9 seara.

Când temperatura scade
Prudența recomandă călduroasa lingerie de corp
„TRINACO"
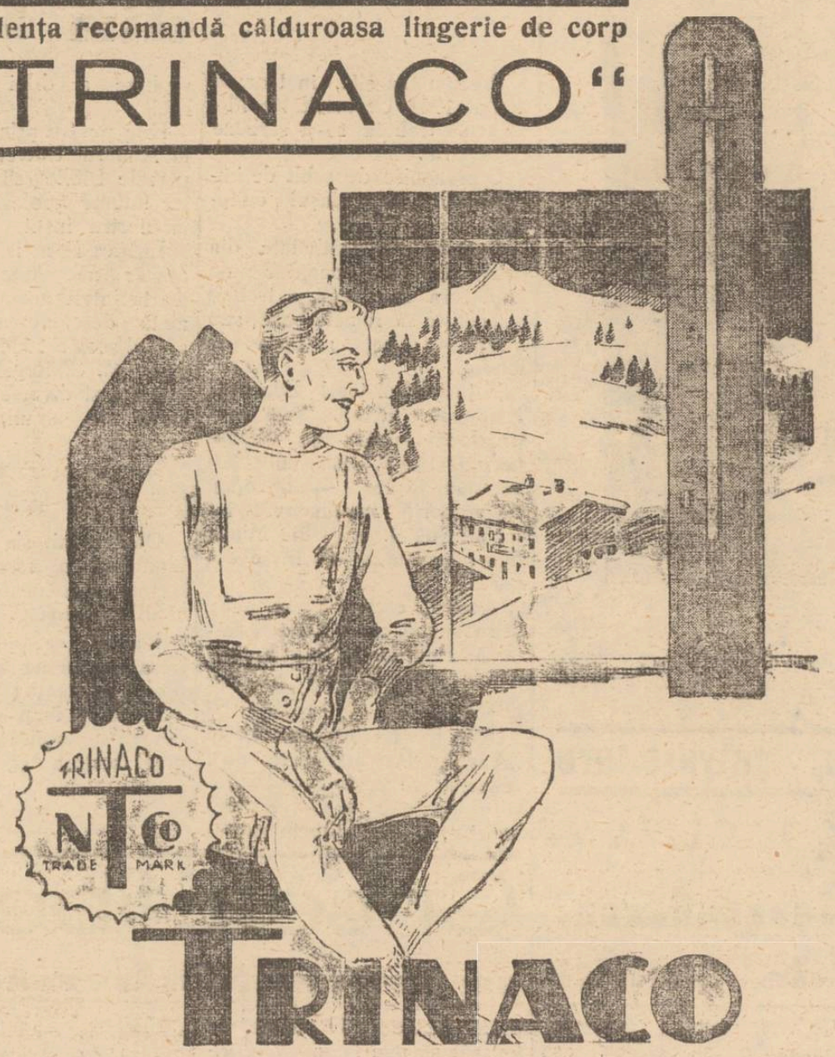

Sucursala Iași Str. Ștefan cel Mare 11

Dela facultatea de medicină

Inaugurarea cursului de medicină operatorie
a d-lui prof. dr. Buțureanu

Eri la orele 5 după amiază a avut loc la facultatea de medicină, inaugurarea cursurilor d-lui dr. Vladimir Buțureanu, noul profesor de medicină operatorie.

D-sa este un element din generația tânără a facultății de medicină, din Iași, care a reușit să impună personalitatea sa științifică și să ajungă, la o situație preponderentă în lumea științifică moldovenească.

Prin caracterul său, sociabil d. prof. Buțureanu a reușit să-și creieze simpatie în societatea ieșeană, deaceia ne explicăm numeroasa și selecta asistență, care a luat parte eri la inaugurarea cursului său.

Într'agevăr în numeroasa asistență, care se cifra la câteva sute de persoane, am remarcat: doamna și domnul prof. Const. Meissner, fost ministru, prof. dr. Hortolomei-București, prof. dr. Gracoschy, decanul facultății de medicină, prof. dr. Leon Balilf, prof. dr. Cosăcescu, prof. dr. Aburel, prof. dr. Grigore T. Popa, prof. dr. Șumuleanu, prof. dr. Nicolau, prof. dr. Mironescu, prof. dr. Enescu, prof. dr. Bălteanu, prof. dr. Nubert, prof. dr. Trosc, Agregat dr. Dimitriu Borca, agregat dr. Alexa, adregat dr. Trosc, docent dr. Cerchez, d-na dr. Buțureanu, dr. Grossi, asistent dr. Gatoschi-București, asistent universitar Potop, maior dr. Grigore Dumitrescu, prof. Papafil, d-na dr. Gaube, dr. D. Frühling, medic primar al spitalului „Dr. Ghelerter", d-ra dr. Ionescu, d-ra dr. Bogdan, doamna profesoară Andrei, dr. Polac, d-na dr. Violette Strat, d-na dr. Franche, docent dr. Plăcinteanu, docent dr, Barbelian, dr. Gherculescu, dr. Renescu, dr. Max Ochin, dr. Bart, d-na și d. lt. Ressel, conferențiar universitar Cișman, dr. Pintilie, dr. Vulpe, asistent dr. Canner, dr. Eugen Lucinescu, d-na dr, Grigore Popa, dr. Puiu Romeo-București, asistent dr. Ion Iancu, dr. Chipail-București, dr. Moruzi, medicul șef al spitalului „Caritatea", dr. Dobrovici, etc.

Inainte de începerea cursului, d. prof. dr. Graçoschi decanul facultății, prezintă pe d. prof. Buțureanu, ca pe cel mai strălucit elev al facultății ieșene.

Actualul titular al catedrei de medicină operatorie e un devotat urmaș al profesorului decedat, general dr. Butoianu.

Primit cu entuziasm, d. prof. dr. Buțureanu mulțumește decanului și asistenței pentru cuvintele ce i s'au adresat și primirea ce i s'a făcut.

D. prof. Buțureanu își face biografia, arătând că, s'a născut într'o casă modestă și a crescut în sânul unei familii intelectuale într'un spirit de umanitate, fără deosebire de clase sociale și de rasă.

Viața de student i-a fost un mijloc de muncă permanentă.

Arată cum l-a cunoscut pe d. prof. dr. Popa, în calitate de asistent universitar; momentele plăcute petrecute ca intern în clinica d-lui prof. dr. Tănăsescu, dela care a învățat multe; cum a petrecut războiul și în fine cum și-a desăvârșit cariera, condus de maestrul prof. dr. Hortolomei.

Chemat la catedra regretatului profesor general dr. Butoianu, a cărei personalitate era cunoscută peste granițe, speră că va da o contribuție personală la catedră mulțumind totodată celor care-l onorează cu prezența precum și profesorilor care l-au desemnat pentru cariera profesorală.

D. prof. dr. Buțureanu a tratat apoi subiectul: „Chirurgia modernă și mijloacele e de investigație", fiind viu aplaudat.

H. Brănișteanu

x AULA UNIVERSITAȚII —Marți, 15 Dec. ora 5,30, în cadrul conferințelor aranjate de „*Arhiva*", va vorbi D. prof. Oct. Gheorghiu despre „Teatrul social din Franța în sec. 19-lea".

V'ați intoxicat? Luați îndată Pilule de Slănic

x FRUMOASĂ SERBARE RELIGIOASA, —Duminică 13 Decembrie ora 3 d. a, va avea loc în *sala Bejan*, o frumoasă ședătoare religioasă, dată de biserica Barnovschi, în scop filantropic.

Se vor juca 2 piese morale: *1) Durere de mamă 2) Pocăința comunismului.* Păr. P. Chirica va conferenția despre *„Să cunoaștem pe Isus"*.

Bunii creștini sunt poftiți a lua parte.

CRONICA SPORTURILOR

Boxerii ieșeni
vor lupta astăzi la Galați
în cadrul campionatului regional

Boxerii dâla Sport și Muzică vor susține astă seară la Galați, matchuri oficiale de box, pentru desemnarea celor mai buni amatori din țară.

Din Iași se deplasează sub conducerea d-lui Fotea, cei mai buni atleți care vor apăra cu demnitate boxul Moldovenesc.

Selecționata Moldovei se compune din:

Categoria pană, Florescu M.
Categoria ușoară, Arcu M.
Categoria sem. mijlocie Băncescu N.
Categoria mijlocie, Leonida.
Categoria grea, Popescu (Roller).

Gălățenii vor opune cea mai bună selecționată a lor.

*

Sportivii ieșeni n'au știut că ACFR. a fost la Iași Duminică și că din cauza timpului nefavorabil s'au întors înapoi.

*

La Macaby-Hacoah au început pregătiri preliminare, pentru festivalul care va avea loc încă în această iarnă.

*

Puținii hockeiști ieșeni se agită intens, în vederea sezonului apropiat.

SEM.

„Cercul Arhiva"

Membrii Cercului Revistei „Arhiva" și publicul intelectual din Iași sânt invitați a participa la a doua ședință culturală a acestui Cerc, care are loc astăzi, Sâmbătă 12 Decembrie ora 6 p. m. Se vor face următoarele comunicări:

1) Prof. univ. f. Bărbulescu, Personalitatea științifică a d-lui M. Gaster.

2) Prof. univ. D. Găzdaru, Vlahii în literatura medievală, franco-venetă și provensală.

3) Asist. univ. D. Strungaru, Contribuția științifică a recenziilor.

x Vești sosite dela d. primar Oswald Racovițză, arată că litigiul cu financiarii belgieni va fi lichidat în bine, Primăria Iași scăpând de o povară care îi îngreuia mereu starea financiară.

In prezent d. Racovițză se găsește la Anvers.

Bolnavilor de plămâni!
Mii de persoane vindecate!
Cereți imediat cartea despre
Noua mea artă de nutriție
care a salvat mulți oameni. Ea se poate aplica fără a stingheri viața obișnuită și contribuie la o mai grabnică înfrângere a boalei. Transpirația nocturnă și tusa dispar, greutatea corpului sporește și calcificarea succesivă oprește boala.
Bărbați serioși
ai științei medicale confirmă caracterul excelent al metodii mele și aprobă bucuros aplicarea ei. Cu cât se va începe mai curând metoda mea de nutriție, cu atât va fi mai bine.
Cu tefal gratuit
veți primi cartea mea din care veți afla lucruri demne de știut.
Scrieți imediat
Este deajuns chiar o cartă poștală, la adresa de mai jos:
Postsammelstelle: Ernst Pasternack
Berlin S. O. Michaelkirchplatz 13 Abt. Z. 597

Slănic-purgativ e dușmanul constipației
Radio Ingelen 1937
Scala Geografică O minune în arta radiofoniei. Tonalitatea, rezonanța și selectivitatea la perfecție. Se vinde și în rate la
Frații Hirschenson
Str. Ștefan cel Mare No. 2

reumatisme lumbago combate noval
Pilulele de Slănic: purgativul ce nu face dureri.

Un costum elegant cu furnituri fine comandați eftin la ILGO
O stofă bună cu desemn original obțineți numai la ILGO
Un bogat asortiment de trenchcoaturi, pardesie, demiuri și pijamale gata găsiți numai la ILGO
Prețuri reduse -- Lăpușneanu 32

Sosoni Galoși Quadrat Riga

Cinema Roxy -Astăsi până Duminică inclusiv
Două premiere la Iași de o reală valoare artistică
NU SUNT VINOVAT
cu WARNER BAXTER și GLORIA STUART
Al doilea film
HOTEL SAVOY 217
cu marele artist HANS ALBERS. SILY SIMPHONIE și JURNALUL complectări

25 ani dela moartea generalului Gh. Manu

(Continuarea din pag. I-a))

bată de către comitetul central din București.

Ieșenii și onomastica generală. Manu

Cu ocaziunea zilei onomastice a lui Gheorghe Cantacuzino, șeful partidului conservator și a generalului Gh. Manu, conservatorii ieșeni au trimes generalului următoarea telegramă: „Ziua de azi ne aduce o îndoită fericire, căci ne îngădue să serbătorim din suflet pe șeful nostru iubit (Gh. Cantacuzino) și pe cel mai înțelept sfetnic (General Gh. Manu) în ceasuri de grea cumpănă, pe veteranul tuturor luptelor naționale și conservatoare, în care a apărat cu bărbăție steagul țării și al partidului".

Generalul Manu într'un consiliu de miniștri la Iași

Un întreg consiliu de miniștri s'a ținut pe vremuri la Iași, cu Gh. Cantacuzino, generalul Gh. Manu, Take Ionescu, Nec. Fleva, Ion Lahovary, Nicu Filipescu, C. Disescu...

La gară, la sosirea acestor fruntași, colonelul Roznovanu ca cel mai bătrân dintre moldoveni, a urat bună venire miniștrilor, Miniștrii au fost găzduiți: Gh. Cantacuzino la Nicu Catargi; C. Disescu la Gh. A. Scorțescu; general Gh. Manu, Nicu Filipescu și Ionaș Grădișteanu la Dimitrie Grecianu; Take Ionescu la Leon Bogdan; Ion Lahovary la d-na Drossu și dr. C. Istrati la dr. Peride.

Nici unul din acești miniștri nu mai este astăzi în viață.

Un consiliu de miniștri s'a ținut pentru prima oară la Iași, în casa lui Dimitrie Grecianu. unde era găzduit generalul Manu.

Take Ionescu și badea Cârțan

Take Ionescu, ministrul instrucțiunii publice, a făcut atunci prima sa vizită la Liceul Internat, creiat de dânsul. Dintre profesorii cari l'au primit la liceu, printre alții au fost d. D-r. Hurmuzescu, Gh. Lascar. D. Alex. Ionescu profesorul pensionar, Pericle Popescu, Alex. Aurescu și alții. Ducându-se spre sala unde avea să fie o audițiune muzicală, pe neașteptate răsare lângă un stâlp, silueta de o rustică frumuseță a lui Cârțan, badea Cârțan, cu figura lui blajină, îmbrăcat în tradiționalul lui cojoc nițos, întors pe dos,—icoană duioasă a țăranului supus și necioplit, răsărind într'un cadru de o bogăție și strălucire de neînchipuit pentru o școală.

Take Ionescu zărind pe Cârțan, a isbucnit într'un bravo: — „Dragă Cârțane, ce furtuni te aduc pe aici"? — „Să-mi mai văd pe frații ieșeni și să-mi iau un pașaport.

— Foarte bine, îi zise Take Ionescu, dar vezi, nu te prea îndrepta spre Basarabia, că acolo e mai rău ca la noi. — D'apoi de ce să nu mă duc? — Pentrucă de pe la Sinaia și de prin alte locuri te-am scăpat noi de buclucuri, da de pe acolo, vezi, îi mai... greușor, sfârși zâmbind prietenos Take Ionescu...

Un grandios banchet a avut loc apoi în sala Teatrului Național. A fost o festivitate măreață, căci niciodată la Iași n'a fost un banchet care să fi avut ca oaspeți pe toți miniștrii țării.

Generalul Manu în inspecție la Iași

Mai târziu, sosește singur la Iași, generalul Manu, pe atunci ministru de interne și și visitează rând pe rând, spitalul Sf. Spiridon, jandarmeria, ospiciul Socola, sub prefectura Bucium, Primăria, prefecturile de județ și poliție poșta, Spitalul israelit spitalul Caritatea. A făcut și o mărturisire atunci; că alimentarea orașului cu apă potabilă, să devie un fapt îndeplinit, Și guvernul deatunci, s'a ținut de cuvânt. Și altă mărturisire; că s'a îndeplinit făgăduința de a se descărca epitropia Sf. Spiridon de țsarcina băilor Slănic, când s'a prezentat corpurilor leguitoare proectul de lege pentru rescumărarea Slănicului.

A văzut și Generalul Manu cum se făceau alegerile altă dată la Iași

Multe glume se făceau pe timpul alegerilor.

Într'o zi, părintele Vereanu dela biserica Talpalari, a pus pe eclesiastul bisericii, să tragă clopotul cu bălălăi, că doar o auzi clubul ce stă cu chirie în saloanele de sus dela hotel Trayan. Sunetul duios al clopotului Talpalarilor, care altă dată chema pe calicii din mahalaua din valea calicilor, suna acum la limba plină de înțeles a politicianilor: — „care'i candidatul, care-i candidatul"?

Părintele Arion dela Sf. Ilie, sări ars din întunecata și mucegăioasa chilie a bisericii, fostă a Gheorghei logofătului și porunci lui Ciubuc eclesiarhul să răspundă prin dogitul clopot din neumblata și sparta'n fund clopotniță. Și unde trase bietul Ciubuc, clopotarul, încât clubul care stă în așteptare, înțelese limba misterioasă a acestui preot al vechimei. „Ce zice conu Ghiță, ce zice conu Ghiță" (Mârzescu)?

Părintele Savin ălunci, dela Sf. Atanase, nu răbdă și dădu a înțelege prin limbu pițigăiată a clopotului de vecernie, că un candidat vrednic de scaunul senatorial e; „casierul Velciu". Și tot așa, sunară rând pe rând clopotele de la bisericele Sf. Neculai cel sărac, dela 40 de sfinți, Toma Cosma și Sf. Spiridon, toate cu subînțelesuri:

Generalul Manu a făcut mult haz când á cetit acestea, din ziarele care apăreau atunci la Iași.

RUDOLF SUȚ.

x Pentru „Monitorul Oficial" orice publicații se primesc la administrația ziarului „Opinia".

Al constipației inamic E pilula de Slănic.

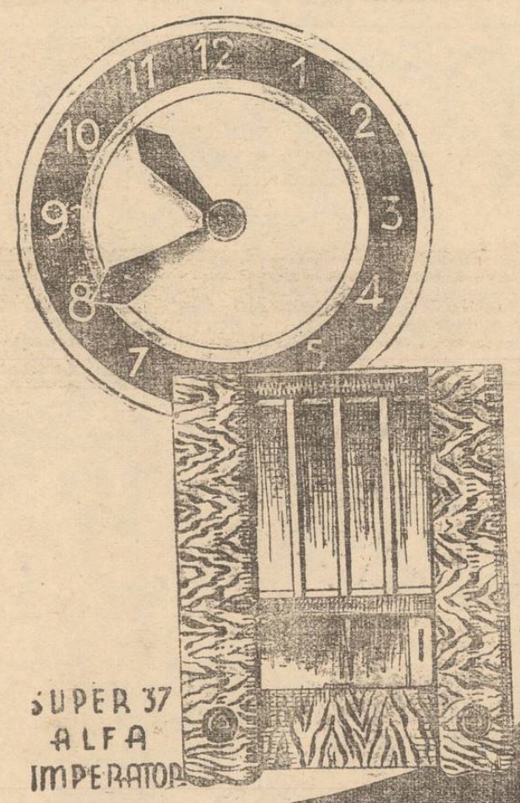

Nici nu știi
CUM TRECE TIMPUL
LÂNGĂ UN APARAT

Standard
RADIO

De vânzare la
Magazinul Record
IAȘI -- Strada Lăpușneanu No. 27

Propuneri edilitare

Primim la redacție o scrisoare semnată de un pensionar, care ne aduce două sugestii interesante asupra edilității Iașului.

Se propune, anume, prelungirea str. Lăpușneanu, în linie dreaptă, până în str. N. Gane sau Coroi, prin curtea bis. Sf. Nicolae cel Sărac.

Astfel s'ar da un aspect mai frumos și perspectivă, străzii Lăpușneanu.

Semnatarul mai propune, ca din dreptul str. Lozonschi să se deschidă o stradă, prin curtea Bis. Dumitru-Balș, care să lege str. Ștefan cel Mare cu str. Mârzescu.

Astfel s'ar putea trece ușor din Ștefan cel Mare, direct în str. Cuza-Vodă.

Furt îndrăzneț

D-na Roza Șaie din str. Eminescu No. 14, a reclamat la comisia 3-a că s'a comis un furt îndrăzneț în locuința d-sale.

In lipsa d-sale de acasă, răufăcătorii s'au introdus în casă prin chei potrivite.

Hoții au furat un palton bleu-marin, 3 rochii de matase, lingerie, lucruri casnice, veselă în valoare aproximativă de 20 mii lei.

Se cercetează.

Doamna
Dr. C. Parhon Ștefănescu
Medic Primar al Spit. Socola
Boale nervoase și ale glandelor cu secrețiuni interne
Consult. 2—4 p. m.
Strada I.G. Duca No. 16
(fostă Muzelor)

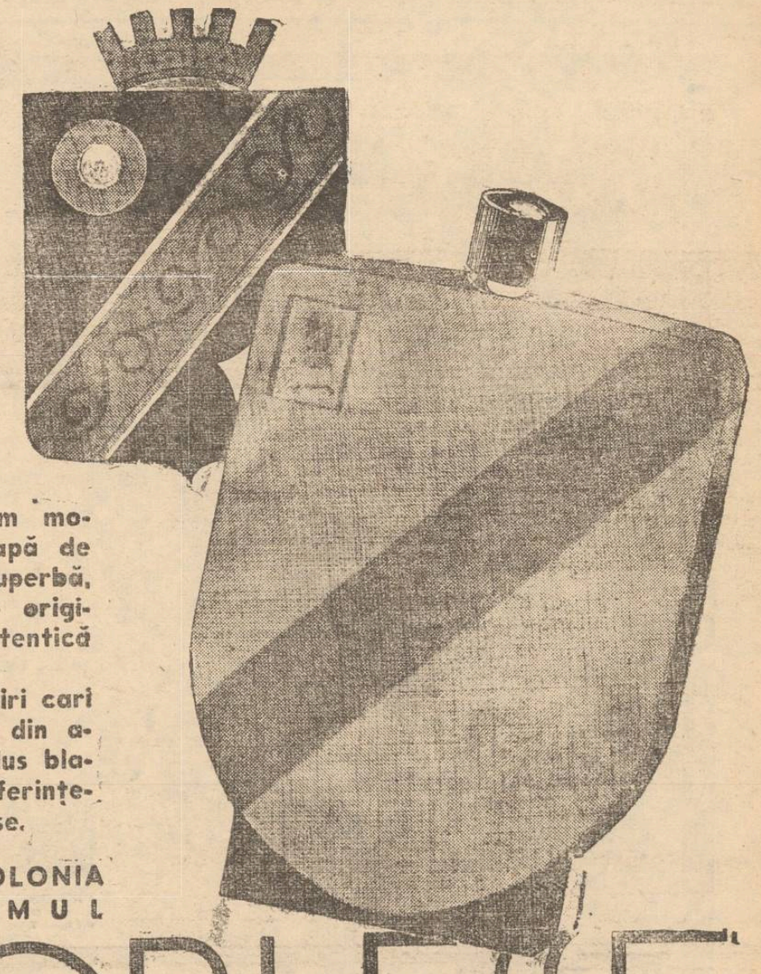

Un parfum modern, o apă de colonia superbă, o creație originală de autentică noblețe.
Iată însușiri cari vor face din acest produs blazonul preferințelor distinse.

APA DE COLONIA
PARFUMUL
NOBLESSE
Legrain

VERITABILE NUMAI IN AMBALAJUL ORIGINAL

Act de mulțămire publică
pentru niște domni hoți

Subsemnatul aduc viile mele mulțămiri Doamnelor și Domnilor Hoți, **cari în lipsa mea de acasă au intrat cu tot respectul de liniștea vecinilor, și cu diferite instrumente potrivite au descuiat totul, au cercetat totul și au ridicat tot ce au găsit de cuviință din casa mea. Am o slabă părere de rău după colecția de monede descomplectată de tot ce a fost mai de valoare și simt zilnic lipsa lenjurilor și a hainelor — în special soția și copiii — și, cu ocazia primilor fulgi de zăpadă s'a constatat și lipsa a două perechi de patine!**

Doamnele și Domnii Hoți au putut constata cu această ocazie că **nu sunt om bogat în bani. Bani nu au luat, deși toți erau în casă, puși de anul trecut când am cumpărat casa. Ba am mai pus în casă, în zidurile casei și bani de împrumut, și ași fi fost vesel dacă mi-ar fi furat și datoriile.**

In noaptea de Sf. Ilie, când hoții operau în casa mea la Iași, au dormeam la mânăstirea Neamț și visam o apă tulbure mare prin fața Poliției din Iași. Puhoiul trecuse prin fața casei mele și săpase o groapă adâncă. După puțină supărare, în vis, am început a calcula volumul groapei și am ajuns cu socoteala că îmi trebue douăzeci de vagoane de prundiș. (Cam aceasta îmi era și paguba în realitate: costul a 20 vagoane de prundiș).

Intâmplarea aceasta — prădăciunea — se putea evita, însă eu eram greu bolnav și, m'am lăsat în voia soartei și a celor mai de aproape ai mei. Soarta însă mă pusese pe răbușul ei ca să-mi procure și această plăcere. O nenorocire nu vina niciodată singură. Legea conversiunii mi-a răsluit dela două case de economii suma de trei sute de mii de lei, prisosul a 12 ani tineri de muncă. A doua și cea mai neplăcută e o boală grea și, acuma — colac peste pupăză — devalizarea casei!

Inalt Prea Sfințitul Mitropolit Nicodim m'a mângâiat cu o zicătoare din bătrâni:

Cele drepte câștigate
Le ia dracul jumătate:
Iar pe cele cu nedreptu'
Cu stăpân cu totu'.

Deocamdată nu am reclamat decât lui Dumnezeu, prin câteza liiurghii și un pomelnic. Recunosc că sunt din ceata oamenilor dinainte de război, de aceia societatea de astăzi caută să mă elimineze.

Imi pare rău că Poliția de Stat și-a părăsit rostul în favoarea celor două suprapoliții: Fiducitatea și Gardianul care m'au avertizat „să mă abonez"! Timp de 2 ani fusesem abonat, dar acuma încetasem, din cauza nevoilor. Am credința că una din cele trei polițiі a orașului Iași știe pe hoți însă nu vra să-i facă de rușine! (Economul seminarului „Veniamin Costache" a prins pe un hoț, l'a dus la poliție și de acolo hoțul a plecat „în pace și onor")!

Fac niște propuneri serioase:

Dacă D-l Ministru de Interne ține măcar cât un fir de mușter la cetățenii muncitori și cinstiți, să organizeze mai cu temei paza polițienească, cerând și o plată mai mare pentru acest lucru, Toți cetățenii jefuiți să formeze o societate: „Prima Societate a Prădaților din Orașul Iași".

Președinte va fi cel cu mai multe acțiuni furate, O revistă periodică va arăta nevoile celor scoși din anonimat pe această cale.

V. A. GHEORGHIȚĂ
Sculptor și profesor la Seminarul „Veniamin"

Ecouri medicale

Revista medico-chirurgicală

A apărut ultimul număr din revista „Medico-chirugicală" cu un important material științific semnat de d-nii: prof. dr. Hortolomei, „Tratamentul litiazei renale"; prof. dr. Tudoranu: Tratamentul colitelor"; dr. Scutaru: „Transfuzia de sânge" precum și multe actualități medicale cu subiecte interesante luate din străinătate.

Farmaciștii nepropietari

A avut loc adunarea generală a farmaciștilor nepropietari salariați și nesalariați prezidată de d. Cohn. S'a hotărât ca să se depuie o singură listă, la alegerile pentru colegiul farmaceutic județean ce au loc la 17 Decembrie, susținându-se astfel toate doleanțele și revendicările acestui corp profesional.

Taxa de oboare încasată de Camera de Comerț-Iași este ea legală?
Un demers la prefectura de județ

Dl. Dim. Pașca, agricultor în com. Uricani, domiciliat în Iași, str. Păcurari nr. 175, a înaintat o cerere d-lui prefect de județ al Iașului în care spune următoarele:

Camera de Comerț din localitate, prin agenții acestei instituții, încasează dela micii agricultorii o taxă pe diverse zarzavaturi, fructe, ouă, paseri, lemne, fân.

D. Pașca socotește că această taxă este ilegală și iată de ce:

Camera de Comerț are dreptul să încaseze o taxă, însă în oboarele de cereale.

Dar, cum la Iași nu există obor de cereale, Camera de Comerț pentru a-și procura un venit din aceste taxe, a impus cu o cotă pe micii agricultori fa articolele sus arătate.

D. Pașca apelează la d. prefect de județ să cerceteze dacă această taxă nu este ilegală, și în caz afirmativ; Camera de Comerț să fie obligată să returneze suma de vreo 10 milioane, cît s'a încasat timp de 7 ani din aceste taxe. Această sumă să fie utilizată pentru a se înființa o Bancă a Agricultorilor, care să ajute pe cei care au plătit taxele.

REP.

Un concurs artistic pentru copii

Spre surprinderea poate agreabilă pentru publicul ieșan, amator de artă, va avea loc în Iași un concurs, de astă dată numai între elementele din vârsta fragetă a copilăriei—elemente cu aptitudini și inclinații artistice. Acest concurs va avea obiectivul de-a descoperi între micile talente pe cele remarcabile, atât pentru a le da satisfacție personale, cât și pentru mângăierea maternă. Concursul se va ține în cadrul Teatrului de copii, nouă secție „de operetă" de sub conducerea D-nei Comănescu. Se vor recruta astfel cele mai bune executante pentru materie în parte: 1) Canto 2) joc de scenă 3) dans 4) acrobație și 5) frumusețe.

Cele reușite vor primi roluri în prima operetă „Sărmanul vagabond" și vor fi retribuite după valoarea artistică și greutatea rolului.

Pentru orice informațiuni și pentru înscrieri—fără taxă—a se adresa D-nei Comănescu—Str. Lăpușneanu 24.

Elevele școalei de dans nu pot candida.

Avându-se în vedere că în acest an s'a înființat și un curs de gimnastică pentru băeți, candidații pot fi de ambele sexe.

Data concursului se va anunța mai târziu.

RENTA INZESTRARII
Renta consolidării, Bonuri de Impozite, Titluri Urbane Iași și orice efecte și acțiuni, cumpără și vinde BANCA
EM. MARCOVICI
IAȘI
Str. Ștefan cel Mare 15
la cursul Bursei din București.
Stăm la d spoziția Onor. publicului cu orice informațiuni de Bursă în mod cu totul gratuit.

D-na Maria Olga Lt.-Col. Ștefănescu
a deschis
Un salon de Rochii și Confecțiuni
(haute couture). Str. Carol, casele Beer, etaj dreapta. Prețuri avantajoase, execuție ireproșabilă după mulaje originale.—Comenzile se primesc între orele 10—1 a. m. și 3—7 p. m.

DOCTOR
Corneliu Stoian
Genito-urinare, sifilis, venerice
Consultații 6—8
strada I. C. Brătianu 58

Purgativul cel mai bun? Pilulele de Slănic!

Doctor
A. Dascăl
BOLI INTERNE
VENERICE ȘI SIFILIS
Tratamentul blenoragiei la bărbați și femei
Diathermie urologică și generală
Consultații și tratamente: 7½—10 a. m. și 2—9 seara
Duminică 9—12 a. m.
Iași, str. Cuza Vodă 42
(vis-a-vis de Camera de Comerț)

DOCTOR
Filip Stein
Medic de Spital
Fost asistent al clinicelor urinare din Londra
consultă pentru:
Bolișl operații urinare
(rinichi, beșică, prostată)
VENERICE — SIFILIS
Cystoscopie. uretroscopie
Cons. 8-9½ a.m. 3-6 și 7½-9
Str. I. C. Brătianu Nr. 112

Numele I. P. S. Mitropolit Nicodem va fi amintit
în bisericile din arhiepiscopia Basarabiei

P. S. Episcop Dionisie al Ismailului, locotenent de arhiepiscopie

„Opinia" s'a ocupat la vreme de vizita în localitate a consiliului eparhial al Mitropoliei Basarabiei, care a avut o lungă consfătuire cu I. P. S. Mitropolit Nicodem.

Chiriarhul Moldovei a comunicat consilierilor ordinul Sf. Sinod, care interzice ca preoții din cuprinsul eparhiei Chișinăului să mai amintească la slujbe numele Mitropolitului Gurie.

Sf. Sinod a dispus ca de azi înainte să fie amintit în bisericile basarabene numele I. P. S. Mitropolit Nicodem.

In ce privește chestiunile economice și culturale s'a hotărât ca ele să fie rezolvite de consiliul eparhial; iar cele duhovnicești vor fi conduse tot de consiliu, însă supuse aprobării I. P. S. Nicodem.

Parte din atribuțiile metropolitane au fost trecute păr. consilier I. Andronic.

Urmează ca I. P. S. Mitropolit Nicodem să ia contact cu P. S. Episcop Dionisie al Ismailului căruia îi va da delegația de locotenent metropolitan, ajutându-l pe chiriarhul Moldovei la conducerea treburilor arhiepiscopiei Basarabiei.

Măsurile drastice ce s'au luat împotriva Mitropolitului Gurie, fac să se vorbească mai cu insistență de o eventuală succesiune la scaunul metropolitan din Chișinău.

Circulă chiar numele eventualilor candidați.

Deocamdată, în cel mai scurt timp se va proceda la alegerea unui vicar-arhiereu la Chișinău.

V'ați intoxicat? Luați îndată Pilule de Slănic

Asupra persoanei viitorului vicar al Mitropoliei Basarabiei, mai mulți membrii ai Sf. Sinod și-au dat părerea ca aceasta să fie în afară de eparhie; și anumea un arhimandrit moldovean dela Iași.

GR. SP.

Vizitați magazinul Quadrat
Depozitul fabricei de galoși și șoșoni
Str. Ștefan cel Mare 15
(alături de Banca Emanoil Marcovici)

Când sunt vindecaţi hemoroizii? Bolnavii de hemoroizii sunt supuşi recidivei, mai cu seamă când boala nu este vindecată radical. Asemenea bolnavi ar trebui să intrebuinţeze un remediu, care previne şi vindecă în acelaş timp păstrându-şi eficacitatea chiar atunci când este intrebuinţat un timp mai indelungat, şinu conţine elemente vătămătoare. De zeci de ani se recomandă de către medici SUPOZITOARELE HEMORRHOIDALE *ANUSOL* „GOEDECKE„ din cauza efectului lor neapărat sigur la toate bolile de hemoroizi.
Se obţine la toate farmaciile. 1

Viţe altoite
de prima calitate, apte ptr. plantat şi pentru complectare se pot procura cel mai eftin la pepineria
ERNEST KLEIN
Diosig în Bihor
Solurile garantate. La cerere trimit gratuit catalog.

Jazz studenţesc

la balul studenţilor evrei

La balul studenţilor evrei din 19 Decembrie, asistenţa va avea plăcuta surpriză să asculte jazzul format din studenţi.

Saloanele orfelinatului, feeric iluminate cu reflectoare şi jocuri de lumină, sunt decorate de doi talentaţi ingineri.

Un comitet de doamne din societatea ieşană, lucrează cu intensitate pentru a asigura reuşita acestei reuniuni selecte.

Zâmbetul zilei

redactat de AUREL LEON

Balada birului

Nu m'apuc să fac proteste
Nu înjur nici nu mă mir,
Dar se ştie că noi astăzi
Trăim numai pentru bir.

*

Chiar dacă nu faci nimic ;
Dacă ai sau dacă n'ai
Dacă vrei sau dacă-ţi place
Birul trebue să-l dai.

*

Cum te naşti şi vii pe lume
Nici nu-ţi pune popa mâna,
Nici nu ţi-ai ales un nume
Şi îţi cere să dai birul.

*

Şi apoi în toată viaţa
Nu sunt glume nici poveşti :
Ziua, seara, dimineaţa
Numai pentru bir trăeşti.

*

Nu ai voe să bei apă
Să te bată nici zefirul
Să respiri, să mergi pe stradă
De nu eşti la zi cu birul.

*

Nu poţi nici iubi o fată
Şi să ţeşi dragostei firul,
Dacă nu plăteşti la vreme
Ceia ce se cere : birul.

*

Birul poate să constee
In mătăsuri, rochii, fard,
Sau în lucuri mai solide ;
Cazul regelui Eduard

*

Când se'nsoară. cetăţeanul
Crede că în fine scapă
Şi nu ştie păcătosul
Că atunci intră la apă.

*

De acum să vezi necazuri
Când îl ia'n primire sbirul
Şi-i impune categoric
Zi cu zi s'achite birul.

*

Şi de ce face seandaluri
Scoate bani mai abitir
Căci la urmă, căsnicia
Ce e alta decât bir?

*

De te duci să cumperi sare
Stofă, carne sau clistir,
Pudră, lemne, cremă, aţă
Ţi se cere inc'un bir.

*

Birul pus cu-atâtea timbre
Şi pe brânză şi pe pâine,
De te înspăimântă gândul :
Ce bir nou veni-va mâine ?

*

Vrei şi tu să iei o masă
Ca în vremile normale,
Dar îţi pune bir cu timbre
Şi pe borş, şi pe sarmale.

*

Vezi friptura stampilată
Cu insigne, cap de zimbru,
Murături numerotate
Şi chiftelele cu... timbru

*

Iar la plată vezi că ţalul
Iti adaogă de zor,
Taxe pentru sport şi artă,
Timbre noi de ajutor,

*

Pentru aziluri şi spitale
Pentru aer şi femei.
Că mânânci 4 sarmale
Şi plăteşti sute de lei.

*

Şi pe stradă de te plimbi
Cu o fată mai cochetă
Iese'ndată o pereche
Şi îţi cere pentru chetă.

*

Ce să-i faci, aşa e viaţa ;
Trag în tine toţi la tir
Parc'ai fi vânat de rasă
Pus în parcuri, pentru bir.

*

Numai că vânatul are
Legea lui şi luni de pace.
Birul nostru e mai groaznic :
Te vânează când îi place.

*

Şi nici mort nu scapi de dinsul.
Chiar de-ai fost cumva martir,
Trebue să-ţi pue'n gură
Gologanul pentru bir.

*

Când e viaţa aşa acră
De suntem toţi îngroziţi,
Nu e bine, când se poate
Să dăm bir cu... cei fugiţi ?

„Misiuni sfinte“

pentru credincioşii catolici

La biserica catedrală romano-catolică, din localitate, dela 12-20 Dec. crt., se vor ţinea „misiuni sfinte“ pentru credincioşii catolici, care vor fi săaârşite de către Pr. dr. Leon Manu, starețul M-rei dela Nicula, jud, Ciuj, fost misionar în America timp îndelungat.

Misiunile se vor ţinea după următorul program :

1) In fiecare seară începând dela 12 Dec., la orele 7 p. m. se va ţinea câte o predică, precedată de Paraclisul Prea S-tei Fecioare sau binecuvântarea euharistică, în mod alternativ.

2) S-ta Liturghie se va celebja în fiecare zi din săptămână la orele 8 jum. după ritul unit.

3) Dum. 13 Dec. S-ta Liturghie după ritul unit se va celebra la orele 11.15 dim. impreună cu un Requiem, pentru odihna sulletului defunctului Msgr. dr. Anton Gabor care a fost un zelos luptător al uniunii bisericilor.

4) Sâmbătă 19 Dec. începând dela orele 2 p. m. mai mulţi preoţi vor fi la dispoziţia celor cari doresc să se spovăduiască.

5) Dum. 20 Dec. în vederea împărtăşirilor cu S-ta cuminecătură şi a binecuvântării papale la excercitiile sfinte dela orele 8 jum. dim. se va celebra S-ta Liturghie în ritul unit, în mod excepţional.

Nu numai enoriaşii parohiei romano-catolice, ci toţi cei ce doresc să beneficieze de această regenerare su leteaască, sânt cu drag invitaţi a să ia parte regulat la exercitiile stabilite.

Cei ce doresc să contribue cu orice donaţiune cât de mică, o vor putea face fie personal, fie în caseta ce se va expune dea dreapta la intrarea în biserică, lângă baptistar, sub supravegherea unei unei persoane devotate.

Păr. Aureliu Bungărdeanu

Record de aviaţie

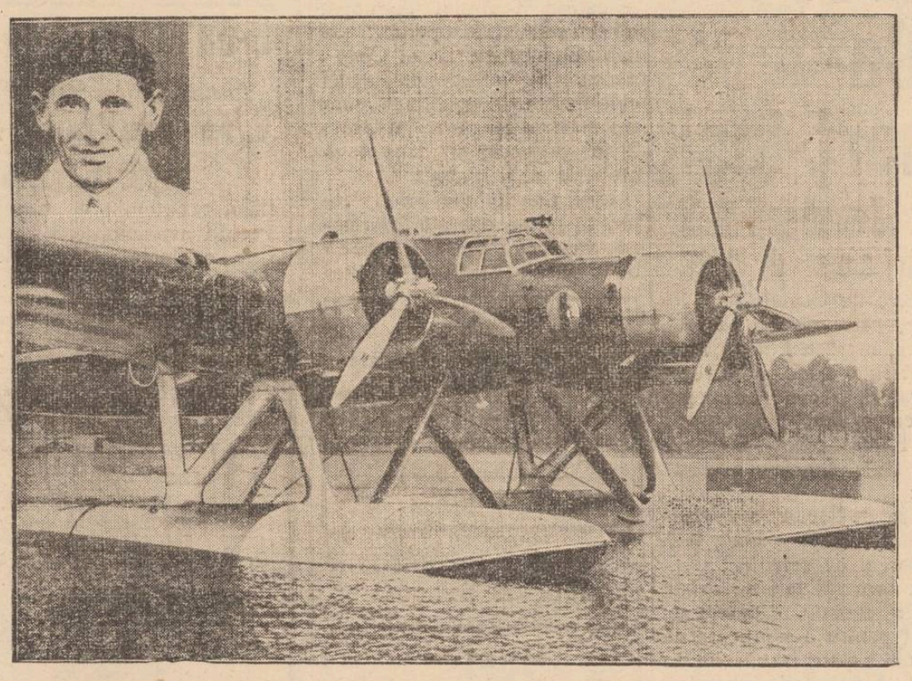

Hidroavionul italian „Cant Z. 506“ pilotat de căpitanul Maria Stoppani, cu o încărcătură de 2000 kgr. s'a ridicat la 7831 metri înălţime, — stabilind astfel un record impresionant.

In jurul unei scrisori apocrife

O infamie

Marele rol al presei se evidenţiază prin răspândirea şi comentarea ştirelor dintr'o ţară şi din toată lumea.

Este de dorit ca informaţiile să fie controlate dacă sunt adevărate, mai ales acele ce dau loc la comentarii.

In darea de seamă a procesului Coroiu în ziarul „Curentul“ 6 | XII | 936 s'a publicat o scrisoare ca venită dela doamne din Iaşi şi între semnatare se găseşte şi numele meu. O scrisoare de o josnicie şi stupiditate evidentă. Se cerea — către apărătorii lui Coroiu — nici mai mult nici mai puţin de cât : libertate pentru Coroiu „pentru satisfacerea tuturor romăncelor“.

Imediat am dat o desmintire la ziarul „Curentul“ arătând că n'am cunoscut acea scrisoare şi nici nu e semnată de mine.

La 11 Dec. „Curentul“ a publicat desmintirea mea, căutând prin comentarii să îndrepte greşala făcută.

Cum trăiesc în mijlocul Eşenilor şi ţin la buna opinie pentru mine, scriu rândurile acestea de lămurire.

S'a ajuns cu îndrăzneala aşa departe încât se plăsmuies scrisori, se semnează nume cunoscute şi ce e mai trist, că unele ziare, fără a face întâi cercetări, publică orice le vine spre publicare, iar consecinţa este : răspândirea unor informaţii false ce dăunează prestigiului şi bunului nume al unui om.

Este de aşteptat şi rezultatul cercetărilor parchetului general unde am reclamat şi parchetului de Bacău, unde am scris.

Plăsmuitorul scrisorii şi falsificătorul semnăturii mele trebue să se descopere şi să răspundă de fapta josnică ce a făcut-o.

Avocat Maria Ţintilă
Iaşi
10 | XII | 936.

Dl. prof. dr. Mironescu

pentru clorinaren apei

In aşteptare să se întrunească Consiliul de specialişti, pentru a discuta din nou dacă apa de băut trebue sau nu trebuie javelizată,—ne facem datoria, înregistrând câte o părere autorizată.

Şi cu plăcere, înregistrăm pe ziua de azi părerea d-lui profesor dr. Mironescu.

Distinsul profesor ne spune :

— „Până să se facă revizia instalaţiilor particulare, dintre care multe trec prin canale şi closete, trebuie neapărat ca apa să fie clorinizată. Este unicul mijloc, pentru a evita febra tifoidă. Bine înţeles că trebuie satisfăcută cererea d-lui dr. Cădere, medic şef al municipiului, ca operaţia să fie făcută sistematic şi raţional“.

Vom înregistra şi alte păreri.

DAN

La bătături — oricât de vechi, de adânci, de dureroase, numai „Coricol“.
Depozit : Farmacia Pollak
Str. Ştefan cel Mare. Telefon 235

COAFOR KLEINER şi d-ra ROZA

Lăpuşneanu 21 vis-a-vis de Campus, Bassa a angajat un personal special pentru ondulaţiuni cu apă şi fierul. Reduceri la ondulaţiuni permanente şi vopsitul părului în toate nuanţele.

Onor. clientelă este rugată a nu confunda firma de mai sus cu firma „La Kleiner“ Iosub Zisu (Hârlău) din str. Lăpuşneanu 26, alături de Hercules.

Fast grandoare veselie

la balul anual

al Sindicatului Voiajorilor

care va avea loc la 26 Decembrie în saloanele Sfatului Negustoresc. Orchestra Sigali va delecta publicul.

Şoşoni Galoşi Quadrat Riga

CINEMA PHOENIX

Astăzi până Duminică
Preţurile cele mai eftine
13, 10 şi 8 lei
se reprezintă

Vârsta per culoasă

O interesantă pronlemă socială redată fidel pe ecran.

Al doilea film

ASASINUL

cu CHARLES BOYER şi GINA MANES

Complectare :
SILLY SIMPHONIE

„Universal“
Birou de Căsătorii
şi Informaţiuni generale

1) Tratează căsătorii, secţie de oferte şi cereri de serviciu.

2) Secţie comercială, vânzări, înscrieri, plasamente cu ramificaţii în toată ţara şi străinătate.

Adresaţi-vă cu încredere.
Discreţiune absolută.

Biroul deschis în toate zilele de lucru şi sărbători dela orele 8 dim. până la 10½ seara.

Consultaţiile pentru căsătorii se fac între orele 6-10 jum. p. m. în cele mai serioase şi morale condiţiuni.

In provincie tratez şi prin corespondenţă.

Iaşi, I. C. Brătianu 99
Direcţiunea

V'aţi stricat stomacul ? Luaţi pilule de Stănic

Dr. GANCEVICI
consultă
BOLI DE PIEPT
str. Lăpuşneanu No. 19
Luni, Mercuri şi Vineri
între orele 1—4 p. m.

CLUB de FEMMES
— cu —
Danielle Darrieux
azi la SIDOLI

NUMAI PREPARATELE CU
UNT de PEŞTE PUR MEDICINAL
sunt folositoare.

Nu vă încredeţi în surogate aşa zise DIN unt de peşte

Cereţi preparatele
Unt de Peşte Iodoferat Werner

recunoscute de autorităţile sanitare şi de zeci de generaţii de copii şi adulţi, ca cele mai folositoare.

Depozitul principal FARMACIA WERNER IAŞI
2

Rivalul stofelor englezești

ELECTA

Depozit general: Postăvăria „BRITEX" STR. GABROVENI, 10

Coca Bălănescu, complicele asasinului din București

e originar din Iași

El a copilărit și și-a făcut studiile în localitate

Se știe că singurul complice care cunoștea grozavele asasinate din str. Abrud ale studentului Vasile Constantinescu, este prietenul său Coca Bălănescu, funcționar la serviciul de magazionaj C. F. R.

Acum Coca Bălănescu se află arestat și este cercetat împreună cu asasinul.

El a declarat complicitatea, arătând că spera să scape de Constantinescu, care intenționa să se sinucidă, și să rămână cu banii.

E interesat de relevat că funcționarul Coca Bălănescu este originar din Iași, unde s'a născut și și-a făcut studiile.

Familia lui Bălănescu locuia în str. Zugravi și cei trei frați Bălănescu erau cunoscuți în tot orașul.

Coca Bălănescu și-a făcut studiile la un liceu local și era cunoscut sub diminutivul „Titi".

Era un băiat vioi și inteligent.

Familia Bălănescu s'a mutat în capitală acum 3 ani, când Coca Bălănescu a intrat ca funcționar la C. F. R.

Familia lui Bălănescu e foarte bine situată.

REP.

Palatul de Justiție

Știri de la parchet

Dentist clandestin. — Serviciul sanitar a înaintat parchetului reclamațiunea d-lui C. Ionescu din str. Lăpușneanu, în contra dentistului Pavel Bortcanu din str. Potcoavei, care i-ar fi luat o sumă de bani, făcându-i o dantură nepotrivită. Serviciul sanitar menționează în rezoluția pusă pe reclamație, că în controalele acelei instituții nu se află înregistrat nici un dentist cu numele de Pavel Borteanu.

Parchetul continuă cercetările.

*

In jurul jafului dela Brăești.—Cabinetul 4 de instrucție a pus ieri în libertate pe V. Talabă și V. Silică din com. Brăești implicați în pretinsul jaf de la Brăești asupra notarului comunei.

Deasemeni a fost lăsat liber și preotul Toma invinuit în această afacere.

Reclamația introdusă la parchetul general de d. av. Cezar Ion în numele inculpaților prin care pretind că au fost maltratați și siliți să facă declarații, își continuă cursul.

*

Rechizitor pentru abuz de încredere.—In urma reclamației comerciantului Leon Schönberg din str. C. Negri a fost trimisă în judecată pentru abuz de încredere d-na Frosa Brăescu din str. Crucei.

*

Locuitorii Ștefan Pralea N. Bulgaru și Ifroș din com. Glăvănești invinuiți că au încercat un atentat asupra unui tren în apropiere de Iași, au fost deferiți cabinetului de instrucție pentru cercetări.

Dela Tribunal

Un epilog al afacerei Tcaciuc. — Eri după amează a venit spre judecare în fața Trib. secția II, femeile Elena Ciurlă și Elisabeta Buligă, fostele amante ale faimosului Tcaciuc, invinuite de complicitate la crimă și furt,

Femeile sunt acuzate că au luat parte la unele din isprăvile teribilului măcelar de oameni din str. Baciu.

Din partea inculpatelor d av. Camil Gârcineanu a cerut justiției să deie un termen pentru aducerea martorilor.

Tribunalul a amânat judecarea.

*

Atentat la pudoare.—Trib. secția 4 a dat un nou termen în procesul de atentat la pudoare intentat tânărului Favel Herșcovici din str. Cucu.

*

Reconfirmare.— Azi după amează va veni spre judecare reconfirmarea mandatului de arestare emis împotriva casierului postal Sava Radu.

*

Camera de punere sub acuzare judecă astăzi apelul făcut de parchet contra infirmării mandatului de arestare al ing. Carol Șmilovici, A. Abramovici și Iți Marcu, implicați în furtul de fontă dela Casa Apelor.

*

Proces de fals.—Parchetul a făcut apel la Curte în contra achitării de către Tribunal a d-lui dr. Aba Nathanzohn din Huși, judecat pentru fals.

REP.

Mâine:

Festivitatea artistică și muzicală

la „Ateneul dr. C. Angelescu"

Mult așteptatul festival artistic organizat de un grup de intelectuali ieșeni, are loc mâine Duminică ora 3 jum. p. m. în sala „Ateneului dr. C. Angelescu" (lângă biserica Sf. Haralambie).

Festivitatea, care se bucură de concursul unor distinse talente ale Teatrului Național, Conservatorului și elementele remarcabile ale școlilor din localitate,—va depăși cadrul obișnuit al serbărilor.

Programul începe cu o scurtă cuvântare rostită de păr. prof. Gh. Niculea, președintele Ateneului; urmează apoi interesanta conferință a d-lui av. Gh. Chiriței: „Gânduri despre Spania și despre noi".

Se reprezintă o frumoasă piesă muzicală: „IN ATELIERUL LUI MOȘ-CRACIUN"—interpretată de d-ra Tilly-Jeane-Ghiulea și basul Gh. Busuioc.

Va da un neprețuit concurs și Liceul Ortodox de fete prin corul format din eleve care vor executa diferite cântece sub conducerea harnicului profesor, d-l Vasile Popovici.

Echipa de dansuri naționale și orchestra Școlii Normale „Vasile Lupu" va stârni deasemeni admirația spectatorilor.

Restul programului e compus din divertismente artistice: muzică, recitări, etc. la care își dau contribuția remarcabile talente ieșene.

Astă seară

Concert de cântece și doine din Basarabia

la Academia de Muzică și Artă Dramatică

Un eveniment muzical deosebit ni se anunță pentru astă-seară Sâmbătă ora 9, în sala Conservatorului de muzică și artă dramatică.

S'a organizat un concert de cântece și doine din folclorul basarabean, precedate de o conferință explicativă a d-nei Iulia dr. Siminel.

Festivalul este organizat prin stăruința d-nei Anastasia Dicescu, profesoară la Conservatorul Uniirii din Chișinău, iar bucățile vor fi executate de elevele d-salei d-nele Claudia Babac-Smirnova, Lidia Cantacuzin, Larisa Grigorovschi, Claudia Azgelit și Galina Popovici acompaniate la piano de d-na E. Serbova-Sârbu.

*

Concertul de astă seară e o producție excepțională atât prin calitatea executanților, cât mai ales prin semnificația lui.

Frații basarabeni vin să ne ofere tot ce au ei mai scump: perlele folklorului lor popular, păstrate și cristalizate de-a lungul secolelor.

Se va executa Hora, Cintec de jale, Doina ciobănașului, Codrul, Cântec de lume, Dela Nistru până la Prut, Te auzeam Ghiță, Plângi mireasă, Dor dorule, Părăiașul și alte cântece culese din gura poporului.

Iată de ce e dator orice ieșan să închine câteva ore festivalului Basarabiei, care vine să ne dovedească încă odată ce bogăție se ascunde în satele dintre Prut și Nistru.

Festivalul de astă-seară constitue și o replică strălucită pretențiilor de revizionism, ori de unde ar porni ele.

Folklorul program dovedește oricui origina locuitorului unui ținut, mai documentat decât zeci de istorici.

E cazul cu Basarabia și cu toate provinciile noastre alipite.

x **Tragerea premiilor gratuite — seriile 67 și 68 — va avea loc în ziua de 30 Decembrie.**

Nu neglijați a preschimba bonurile.

x Astăzi Sâmbătă 12 Decembrie ora 6 p. m. se ține ședința Cercului Cultural „Gh. Asachi", la care va conferența dl. profesor Șt. Bârsănescu.

x Mâne Duminecă 13 Dec. ora 4 p. m. are loc în saloanele Orfelinatului din str. Mărzescu, un festival de Hanuca, organizat pentru elevi și copii.

x AULA UNIVERSITĂȚII. —Conferința d-lui conf. univ. Ing. I. Andriescu-Cale, anunțată pentru astăzi 12 Dec. ora 19, din caz de forță majoră se amână pentru săptămâna viitoare.

O întorsătură senzațională

în jurul incendiului din str. Ștef. cel Mare

S'au sustras blănuri scumpe - Negustorii implicați, anchetați de poliție-Sesizarea parchetului

Se știe că în amiaza zilei de 3 Decembrie, un puternic incendiu izbucnit la magazinul de spălătorie al d-lui Munteanu, din imobilul proprietatea d-lui Iane din str. Ștefan cel Mare, a distrus magazinele d-nilor: Munteanu, Iane, Leibovici, Niemovitz, o tutungerie, o băcănie, avariind deasemenea magazinele domnilor: Tischler și Schwartz.

Pagubele se cifrează la milioane.

Ancheta, începută de d. comisar Stroian, șef. circumscripției a III, a stabilit că incendiul a provenit dintr'o neglijență, dela magazinul de spălătorie al d-lui Munteanu.

Terminându-se ancheta actele au fost înaintate chesturei.

Denunțul

Au trecut câteva zile și sinistrații așteptau ca societățile de asigurare să lichideze obligațiile.

Intre timp un denunț la Parchet, semnalează că din magazinul d-lui Niemovitz, s'au sustras blănuri în mare cantitate și s'au depozitat la d. Avram Nachmanovici, crâșmar în str. lt. col. Langa, și că ele au fost sustrase anterior incendiului.

Acelaș denunț a fost făcut și centralei precum și sucursalei casei de asigurare „Agricola Fonciera".

Parchetul a dispus o descfndere la fața locului, care a fost efectuată de comisia I-a.

S'au găsit într'adevăr numeroase blănuri din magazin precum și registrele magazinului.

D. Niemovitz, care este asigurat cu suma de 2 milioane lei, după ce incendiul a mistuit magazinele a declarat că, blănurile au ars în mare parte, dimpreună cu registrele.

La descindere, a luat parte și d. Olărașu, inspector la Societatea „Agricola Fonciera".

Au fost invitați și reținuți pentru cercetări la chestură negustorii: Iosif Cahane, A. Nachmanovici, Jacques Niemovitz și Herșcu Leib, bănuiți de sustragere de mărfuri.

Ancheta a fost întreprinsă de însuși d. chestor Stamboliu.

Cei implicați au negat, faptul ce li se impută, susținând că n'au avut nici un interes întru sustragerea blănurilor.

Cercetările continuă.

Cauza focului

Poliția caută să stabilească dacă cei ce au sustras cu câteva zile înainte de incendiu, marfa, n'ar fi străini de izbucnirea focului.

I. LUCA

Informații

x D. Mateescu, distinsul profesor și sculptor, a plecat eri la București pentru a turna în bronz bustul lui Titus Maiorescu. Bustul e de o asemănare perfectă și face cinste d-lui Mateescu.

Acest bust va fi așezat în fața școalei normale „Vasile Lupu", al cărei prim director a fost Maiorescu.

x **Școala inferioară c. f. r.**—In ziua de 11 Ianuarie 1937 va începe examenul pentru admiterea a 44 elevi în școala inferioară de mișcare și manipulație c. f. r. șefi de haltă, conductori, șefi de tren, telegrafiști și magazioneri.

Cererile de inscriere se vor depune la Direcția de exploatare c. f. r. Iași, cel mai târziu până la 15 Decembrie.

x In sala cancelariei metropolitane a avut loc ședința consiliului secției culturale a arhiepiscopiei Iașilor,

Ședința a fost prezidată de păr. Const. Nonea, șeful secției culturale.

S'au discutat diferite chestiuni culturale ce preocupă eparhia Moldovei.

x Astă-zi Sâmbătă 12 Decembrie ora 9 seara are loc în sala Gheltzer a V-a șezătoare organizată de „Toynbee-Hall".

Va conferența Rabinul Șafran despre „Epoca Hasmoneilor", după care va urma un frumos program festiv de Hanuka.

x Duminică 13 Decembrie ora 5 p. m., în aula Universității din Iași are loc conferința d-lui profesor Neculai Dașcovici cu subiectul „Acțiunea revizionistă și greșelile noastre", organizată de Soc. stud. O. F. I. R.

x In conformitate cu ordinul No. 24519 al Ministerului Muncii, Marea Colectură Campus, Bassa și agențiile sale vor fi deschise în permanență mâine Duminică 13 crt.

x Asociația „Ahva" aduce la cunoștință, că Sâmbătă 12 Decembrie 1936, ora 4 p. m. va avea loc în saloanele ei din str. Cuza Vodă No. 20, o **Serată de Hanuka pentru elevi și copii.** Sunt rezervate diferite surprize și distracții. Invitațiile se pot obține la secretariatul asociației.

x **35 LEI, SUTA, cărți de vizită la Tipografia „Opinia" Str. Lăpușneanu 37.**

VÂND teren stradela Bărboi No. 4, cu materialul aflător. Adresa Colonel Solcănescu, Splaiul Independenței Nr. 179 București, în fund.

MATADOR

MISTER X

SENZAȚIONAL

Lei 9.250.— p-tru curent alternativ.

Lei 10.100 — pentru curent continuu și alternativ.

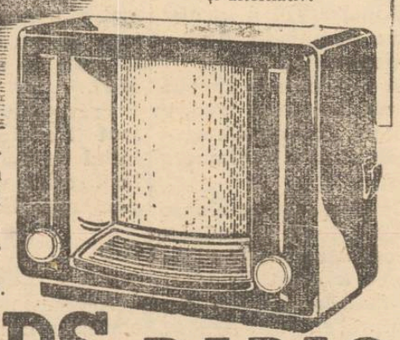

Superheterodynă senzațională cu 4+1 lămpi, cu octodă și dueliodă-triodă, pentru marele public.
Construcție nouă,
3 lungimi de unde,
selectiv cu tărie mare.

PHILIPS RADIO

De găsit numai la

Radio Mercur

Iași, str. Lăpușneanu 28

Preferați Șoșoni Galoși

CAUROM

Marca premiată cu medalia de aur la expoziția industrială din București 1934.

Produs românești

CRISTALURI, PORCELANURI Ceho-Slovace

Bogat asortiment în OBIECTE pt. CADOURI găsiți cu prețul fabricei la depozitul

„PUTNA"

D. ROLLER — Str. I. C. Brătianu 157

Cereți la chioșcuri și regii broșura ilustrată

MONSTRUL DELA BUCUREȘTI

Cum și-a omorât părinții studentul Constantinescu, ciopârțindu-le cadavrele. Desfrîu, orgie și asasinat.

Cea mai îngrozitoare faptă criminală a vremurilor

5 lei exemplarul

Pistruii îi înlăturați sigur cu unicul preparat inofensiv: Loțiunea Khasya.

Depozit: Farmacia Pollak Str. Ștefan cel Mare. Telefon 235

Marele tenor al lumii

JOSEPH SCHMIDT

va da un singur extraordinar

CONCERT

cu un program complect nou și ales

Marți 15 Dec.

orele 9 seara

la Marele Teatru

Trianon

Biletele s'au pus în vânzare la cassa Teatrului Trianon.

In plin sezon PALTOANE FINE DE DAME ȘI BARBAȚI LA

„SELECT" Burăhovici & M. Sane

Str. Cuza Vodă (lângă Banca de Credit Român)

Stofe ultimele noutăți, sosite dela cele mai mari fabrici

Prețuri reduse Ultimele noutăți

Purgativul cel mai bun? Pilulele de Sănic!

CORSETERIA DUNAVETCHI

Prețuri reduse

IAȘI, — Cuza Vodă 44

ULTIMA ORĂ

La Londra începuseră tulburări primejdioase

De aceia, a fost grăbită abdicarea

Incă nu se ştie unde se stabileşte fostul rege Eduard, Un mesaj al reginei-mame Mary

De ieri după amiază regele Eduard VIII a încetat de a mai domni în Anglia şi Dominionuri.

Legea prin care se aprobă abdicarea sa dela tron, a fost votată atât de Camera Comunelor, cât şi de Camera Lorzilor.

In Camera Comunelor o singură voce s'a pronunţat pentru proclamarea republicei, acea a d-lui Maxton, din grupul laburiştilor extremişti.

La orele 13.52 regele Eduard a sancţionat legea votată şi din acel moment a încetat de a fi regele Angliei.

Prerogativele regale au fost trecute asupra consiliului de miniştri până astăzi, când va fi proclamat noul rege George VI.

Mesajul ex-regelui Eduard

Astă-noapte fostul rege a adresat prin radio un impresionant mesaj popoarelor asupra cărora a domnit 325 zile.

Ex-regele Eduard declară că i-a devenit imposibil purtarea mai departe a coroanei, fără ajutorul şi sprijinul femeiei pe care o iubeşte şi subliniază că decizia de renunţare la tron este a sa şi numai a sa.

Incheind, fostul rege a jurat credinţă noului suveran, spunând : Dumnezeu să vă binecuvânteze pe toţi ; Dumnezeu să apere pe Rege.

Atitudinea Irlandei

Dublin 12. — Agenţia „I. N. S." anunţă că parlamentul irlandez va vota două noui legi, cari vor prevedea anumite modificări de ordin constituţional. Prin aceste legi se vor reduce mult prerogativele inaltului comisar britanic în Irlanda, stabilindu-se, între altele, că legile votate de parlamentul irlandez nu vor mai trebui să fie contrasemnate de acesta, spre a putea fi puse în aplicare.

Marea Colectură

Campus, Bassa

Iaşi, str. Lăpuşneanu 16 Telefon 767

Sucursale speciale : la Parfumeria „Vulpea" C. Vodă 1, Socola No. 33

Spre a înlesni jucătorii care vor să înceapă jocul la clasa 2-a, vinde un sfert de loz cl. 2-a pentru tragerea din 15 Decembrie cu următoarele modalităţi de plată :

La cumpărarea CLASEI 2-a se va achita LEI 250
pentru clasa 3-a se va achita „ 250
şi pentru clasa 4-a „ 300

La Londra începuseră tulburări populare

şi de aceia s'a accelerat abdicarea

Londra 12 —

Toate cercurile bine informate erau sigure că soluţia crizei britanice nu va veni înainte înainte de Duminică sau Luni, săptămâna viitoare. Ceeace a grăbit desnodământul a fost starea de surescitare, aproape revoluţionară, prin care a trecut Londra în ultimele 48 ore. Deşi calmi, îndureraţi, dar mândri, englezii începuseră să plece urechea spre diferite svonuri pe care, în conştiinţa lor refuzau să le creadă, dar care totuş erau turburătoare. Au circulat de pildă, cele mai curioase ipoteze asupra legăturilor ce ar exista între d-na Simpson şi d. von Ribbentrop. Manifestaţiile comuniste se ţineau lanţ cu placarde ca aceasta: „Abdicarea lui Eduard înseamnă revoluţia".

In faţa acestei enervări crescânde, primul-ministru Baldwin pe de-o parte, regele şi prietenii săi pe de altă parte au socotit că nu mai poate fi vorba de nici o amânare.

Ieri dimineaţă, în timp ce încordarea populară atinsese paroxismul, au început să circule prin diferite cartiere ale Londrei grupuri de comunişti purtând placarde împotriva guvernului şi între altele o placardă ca aceasta : „Dumnezeu să apere pe Rege de Baldwin". Manifestanţii au fost arestaţi. Defilarea lor n'a provocat de altfel nici-o reacţiune din partea publicului îngrijorat.

*

Londra 12. — In ultimele patru zile, tribunalele din Londra au amendat 1400 persoane arestate pentru vina de a fi scris pe clădirile publice fraze ofensatoare la adresa guvernului sau inscripţii de lealitate pentru suveran.

Incă nu se ştie unde se va stabili

fostul rege Eduard

Telegramele transmise astă noapte din Londra, anunţau că fostul rege Eduard va părăsi Anglia astăzi Sâmbătă.

Asupra locului unde se va duce, circulă fel de fel de ştiri necontrolabile.

Astfel, „Petit Parisien" crede a şti că Regele se va stabili în Elveţia ; „Oeuvre", în Danemarca ; iar agenţia „Fournier" anunţă că Regele se va stabili în Italia, în vila Amalfi.

Dacă nu se ştie încă unde se va stabili Regele, un lucru pare însă sigur, anume că el nu se va stabili pe Coasta de Azur.

*

Postul de radio Bucureşti a transmis însă astăzi dimineaţă o altă telegramă din Londra, anunţând că fostul rege a părăsit palatul Windsor astă noapte la ora 22.30.

*

Londra 12. — Noul rege, regina Mary, ducele de Gloucester şi alţi membri ai familiei regale, au luat aseară dineul la Royal Lodge reşedinţa noului suveran.

Se confirmă în mod oficial că noul rege va purta titlu de George VI.

Bernard Shaw

despre abdicarea regelui

Londra 12—Cunoscutul scriitor Bernhard Schaw şi-a spus ieri părerea în chestiunea abdicărei regelui, ca deobiceiu cu totul contradictorie cu a majorităţii opiniei publice.

Schaw a declarat :

— Regele n'a abdicat, nici fiindcă vroia să se căsătorească, nici din pricina presiunei guvernului ; ci din cauză că nu i-a mai plăcut să fie rege şi se săturase de tron.

Mesajul reginei-mame Mary

Londra 12.— Regina mamă Mary a adresat aseară poporului britanic şi din Dominionuri un mesaj în care spune că a fost mişcată de simpatia şi dragostea care au susţinut-o în clipele marelui doliu de acum un an şi care nici în împrejurările de acum nu-i lipsesc, fiind forţă şi sprijinul ei.

„N'am nevoie să vă amintesc, a spus regina, desnădejdea mea de mamă, la gândul că fiul meu drag a socotit că e de datoria sa să renunţe la sarcina asumată şi că domnia sa care a început cu atâta nădejde şi promisiune, a luat sfârşit atât de repede.

Sunt sigură că vă daţi seama cât de mult l-a costat să ajungă la această hotărâre.

„Sunt convinsă, a încheiat regina, că îi veţi purta în inimile voastre recunoştinţă nemărginită".

Situaţia politică în Anglia

Londra 12.— Pare probabil, că în urma abdicării Regelui, se va produce o remaniere a cabinetului.

Se relevă între altele, că la suirea sa pe tron, Regele a îndepărtat din minister şi din posturile de conducere anumite personalităţi politice marcante, ale căror relaţii cu el nu erau din cele mai bune. Se crede, că noul Rege va îndrepta această greşală, rechemând în posturile de conducere, cel puţin pe unele din aceste personalităţi.

Toate partidele examinează situaţia

în vederea desfăşurării crizei politice interne

Bucureşti 12. — Cercurile politice au credinţa că ne apropiem de o criză de regim şi că ultima etapă a guvernării Tătărescu va lua curând sfârşit.

Corpurile legiuitoare vor lua vacanţa de Crăciun, Vinerea viitoare fără a fi început discuţia nici unui proect de lege.

De altfel guvernul nu urmăreşte să treacă decît budgetul şi câteva importante legi financiare, care vor fi votate între 20 lanuarie şi 20 Martie.

*

In sânul partidelor politice domneşte depe acum o fierbere accentuată.

Săptămâna viitoare se va intruni delegaţia permanentă a partidului liberal ; naţional-ţărăniştii vor convoca unul din forurile superioare statutare ; liberalii-georgişti vor avea mâine o importantă reuniune în cadrul căreia d-l George Brătianu va face semnificative declaraţii politice, anunţând precipitarea evenimentelor ; partidul agrar al d-lui Argetoianu a convocat comitetul executiv pentru ziua de 17 Decembrie.

In curând se vor produce de altfel manifestări semnificative în legătură cu evenimentele în curs de desfăşurare.

Regele Italiei uşor bolnav

Roma 12. — Regele Victor Emanuel al Italiei suferă de o uşoară răceală.

Din această cauză, toate audienţele anunţate au fost amânate.

Părul căruni îşi recapătă culoarea cu „Pigmentol".
Depozit : Farmacia Pollak
Str. Ştefan cel Mare. Telefon 233

Dl. Titulescu informat telefonic de explicaţiile de ieri ale d-lui Tătărescu

Bucureşti 12.— Ieri la comisiile de afaceri străine a parlamentului, d. prim ministru Tătărescu, răspunzând printr'o întrerupere la întrebarea d-lui Mihalache, a declarat că plecarea d-lui Titulescu din guvern se datoreşte unor motive interne.

Declaraţia d-lui Tătărescu a fost imediat comunicată d-lui Titulescu, care se afla intr'o staţiune din sudul Franţei.

Se crede că fostul ministru de externe va răspunde afirmaţiei primului ministru, aducând precizări inedite asupra cauzelor debarcării d-sale din guvern.

Dl. Victor Antonescu

invitat la Paris

Bucureşti 12. — In urma unei invitaţii a guvernului francez, d. Victor Antonescu, ministru de externe, va pleca Luni la Paris şi va sosi Mercuri în capitala Franţei.

Răspunzând invitaţiei d-lui Delbos, ministru de externe al Franţei, vizita d-lui Antonescu se produce în momentul când în occident sunt în discuţie o serie de evenimente de o deosebită importanţă.

Informaţiuni

x Cu acceleratul de azi dimineaţă a sosit în localitate d-na şi d. ministru Victor Iamandi.

Pe peronul gării a fost întâmpinat de şefii autorităţilor locale şi numeroşi prieteni politici.

Mâine, d. ministru Iamandi va lua parte la sfinţirea şcolii şi bisericii din Tomeşti jud. Iaşi.

x Distinsul nostru colaborator, dl. Gh. D. Ţicăloiu, prof. din Botoşani, se află internat la Spitalul „Sf. Spiridon" din oraşul nostru, la Clinica I Chirurgicală.

D-sa este operat de apendicită astăzi Sâmbătă dim. între orele 9 şi 11.

In această zi precum şi Duminică, după cum se ştie, are nevoie de repaus. Deci, vizitele, în afară de cele cu caracter strict familiar, sunt interzise de medici.

x Ministerul educaţiei naţionale a fixat centrele pentru examenul de înaintare la gr. II, al învăţătorilor.

La Iaşi vor da examen învăţătorii din jud. Iaşi şi Roman (la şcoala normală „V. Lupu") şi din jud. Vaslui şi Baia (la şcoala normală de fete).

Examenul va începe la 20 Decembrie ora 9 dim.

x D. deputat Emil Ceicovschi s'a întors de la Bucureşti aducând cu d-sa numirea d-lui Dorojan ca preşedinte al Camerei de Muncă.

Instalarea noului preşedinte va avea loc astă seară la ora 8.

x Celebrul tenor Iosef Schmidt va cânta Marţi seara la Trianon din Puccini, Tosti, Buzzi, Pocia, Mozart, Cilea, precum şi celebra romanţa „Destăinuire" a domnului Basile Lupu.

x Partidul naţional-ţărănesc, sectorul Hala-Sf. Lazăr, convoacă toţi membrii la şedinţa care va avea loc Duminică 13 Decembrie, ora 4 p. m. fix, la sediul sectorului din strada Roseti 23.

x Laboratorul de analize medicale, chimice şi microscopice Dr. Ratianu autorizat de Min. Săn. Publice, execută analize complecte de urină, spute, secreţiuni, etc. precum şi orice analize ce interesează industria, comerţul şi higiena sanitară. Iaşi, Cuza-Vodă 48.

Ora 12

Proclamarea noului rege George VI

Londra 12 — Azi dimineaţă, la orele 10, s'a întrunit consiliul privat de Stat care a întocmit documentele pentru proclamarea noului rege George VI.

După amează, la palatul St. James va avea loc solemnitatea proclamării noului rege.

*

In castelul Belvedere toată noaptea s'a observat o mişcare deosebită.

In cursul zilei de azi, ex-regele Eduard părăseşte ţara. Nu se ştie încă unde va pleca.

După unele svonuri fostul suveran ar intenţiona să facă o călătorie lungă în America.

Iarăşi tulburări în Palestina

Ierusalim 12.—Au reînceput tulburările din Palestina.

La târgul anual de la Ierusalim s'a produs o gravă încăerare. S'a înregistrat un mort şi câţiva răniţi.

Noile bancnote

Bucureşti 12.—La 15 Decembrie se pun în circulaţie noile bancnote de 1000 şi 500 lei.

Legionarii români la Burgos

Bucureşti 12.— Ştiri neverificate încă, anunţă sosirea la Burgos a generalului Cantacuzino împreună cu grupul de legionari,

Generalul Cantacuzino s'ar fi stabilit la Burgos, iar legionarii ar fi plecat pe diferite fronturi.

Un copilaş vagabond

pe străzile Iaşului

Gardianul public din str. I. C. Brăteanu, a găsit dormind pe treptele unei case, un copil de vreo 6 ani.

Condus la comisia 3-a băeţelul a declarat că se numeşte Ştefan Axinte şi domiciliază în str. Delfini 6.

Cercetat de d. Stroian, şeful comisiei, copilul a povestit că ar fi fost izgonit de părinţi şi vagabondează pe străzi de 12 zile. Copilul doarme pe unde apucă.

Pe cât se pare însă, Ştefan Axinte a început să se specializeze în furturi de buzunare şi a fugit deacasă.

Agresiune — Au reclamat T. Pincu şi Zalman Solomon că în cafeneaua Lazăr Moise din str. Victor Place au fost grav loviţi de doi necunoscuţi.

Furt prin grant — Săteanul Const. Timofte din Voineşti-Iaşi a fost acostat în str. Socola de doi indivizi care l-au jefuit prin „grant" de suma de 1700 lei şi i-au luat şi căciula.

Arestare — Biroul judiciar a arestat pe V-le Serghie din Plugari-Iaşi, învinuit de furturi în comună. REP.

Eftin ! Eftin ! Eftin !

10 ZILE EFTINE

la magazinul „LA DIAMAND"

Leon Grünberg **Str. Cuza-Vodă 48**

Profitaţi de ocazie

Atenţiune !

Ce vă aduce 1937 ?

Când un an pleacă, şi altul vine, cine nu vrea să ştie ce'l aşteaptă ? Este schimbare de atâtea tradiţii care în vechime pasionau cele mai mari temple.

Acum 2 ani am prevăzut abdicarea regelui Eduard, deşi încă nici nu era rege. La 1 Ianuarie 1936 am fost împiedicat de a publica evenimentele boalei d-lui Titulescu. Am acte şi chitanţele poştei pentru clienţi.

GANDHI
mutat
în str. I. C. Brătianu 61

Informaţie

Renumitul atelier fotografic FOTO MIMOSA, din Iaşi str. Cuza Vodă 7, renovat complect după ultimele sisteme moderne technice a adoptat emblema

STUDIO MIMOSA

Cu această ocazie anunţă onorata clientelă că a adus aparate speciale şi noi specialişti, care pe lângă vechiul personal vor executa cele mai moderne şi artistice fotografii.

Secţie de lucrători specialişti, care vor fotografia la cerere, şi la domiciliu, cu preţuri reduse.

Depozit permanent de materiale fotografice cu preţul fabricei. Developatul filmelor şi a plăcilor gratuit — pentru domnii amatori.

STUDIO MIMOSA
Tel. 1932 Cuzu Vodă 7

V'aţi stricat stomacul ? Luaţi pilule de Slănic

CINEMA SIDOLI

Astăzi şi în zilele următoare De la ora 3 fără întrerupere până la 12 jum. 2 mari filme 2 mari premiere cu preţurile cele mai reduse

Cel mai bun film francez de

Spionaj contra Spionaj

Lupii între ei

regisat de Leon Mathot cu : Réné Saint Cyr, Jules Bery Pierre Magnier, Suzana Désprès, Pierre Renoir.

Al 2-lea film

Club de Femmes

— CU —

Danielle Darrieux

Complectare : JURNAL SONOR CENTURY

DOCTOR
A. Socolovschi
Specialist în boli şi operaţiuni
nas, gât, urechi
Inhalaţie cu ozon (electr.) electroterapie, raze înaltă frecvenţă
Cons. 8½--9½ ; 12--2 ; 4--7
Iaşi Str. Cuza Vodă Nr. 42

ANUL XXXIII No. 8910

ABONAMENTE

Lei 350 . . . . pe un an
„ 180 . . . . „ 6 luni
„ 90 . . . . „ 3 luni
„ 35 . . . . „ 1 lună
„ 1500 . Instituții publice

ATELIERILE TIPOGRAFICE
IAȘI STR. LĂPUȘNEANU 37

Telefoane { Redacția 391 / Administrația 394 / Serviciul de noapte 367

1 LEU

OPINIA

Ziar popular cotidian

MARȚI 15 DECEMBRIE 1936

OPINIA

BON No. 5

Premii gratuite Seria 69-a

Problema succesiunii

și politica nelămurită a d-lui Mihalache

Se vorbește despre pregătirea partidelor noastre, în vederea crizei politice care vine.

Guvernamentalii dermint însă orce zvonuri de criză, și precizează că parlamentul își va încheia, în mod normal, legislatura. E într'adevăr verosimilă această afirmațiune guvernamentală. Dar legislatura se închee în April viitor; și cel puțin atunci se va pune problema schimbării guvernului.

Este deci destul de logic ca partidele politice să înceapă a se preocupa de succesiune.

Unul din principalii moștenitori prezumtivi este, desigur, partidul nat-țărănesc, bine organizat pe țară, cu cea mai mare reprezintare numerică în parlament, și cu o verificată popularitate în corpul electoral.

Insă acest partid are și anumite piedici, între care cea mai de căpetenie este „cazul Maniu".

Dl. Maniu și-a fixat anumită atitudine în chestiunile constituționale, — atitudine pe care d. Mihalache și partidul nu și-au însușit-o.

Această rezervă a d-lui Mihalache are de scop să determine aducerea partidului la putere. Și e firesc ca atitudinea șefului, în diferite împrejurări, să urmărească neclintit aceiaș țintă: *puterea*!

Dar de multe ori, nu se întâmplă așa. Depildă, la ultima ședință a comisiilor parlamentare pentru politica externă, d. Mihalache e crezut necesar să ceară explicații asupra cazului Titulescu.

Deschizând acest caz foarte gingaș pentru politica noastră internă, d. Mihalache e departe de a-și sluji partidul în ce privește succesiunea la guvern.

Și înșiși partizanii nu mai sânt lămuriți care-i atitudinea șefului și care-s perspectivele partidului.

X.

Din toată lumea

Pînea cu cîntarul

Așa dar, primăria Iașului și-a dat cu părerea că pînea trebue vîndută cu cîntarul. Era și timpul. Aproape pierdusem cunoștința Kilogramului. Această unitate de măsură devenise la noi de 850 grame, ba 750 și chiar 650 grame.

Manevrînd după voe, la greutate și la calitate, brutarii noștri se aranjau bine în toate anotimpurile.

Deacuma, pînea va trebui vîndută cu cîntarul: cît va trage, atîta vei plăti.

Dar oare, n'ați auzit d-stră de cîntare false? Ați auzit; și veți mai auzi. Și e sigur că tot bietul cumpărător se va alege cu paguba.

De calitate nu mai vorbim;... că nici primăria nu vrea să vorbească.

Iar dacă brutarii vor avea pofta să ceară sporirea prețului,.. vor reuși, ca de obicei.

§§

„Sângele care curge în Spania"

Sub titlul de mai sus, distinsul scriitor și profesor universitar, dl. Eugen Herovanu, analizează — în recentul număr din „Caiete săptămânale" — evenimente sângeroase din peninsula iberică.

Spirit subtil și adânc pătrunzător al lucrurilor, d. Eugen Herovanu, după ce prezintă succint istoria politică și economică a Spaniei, -- ajunge la următoarele concluzii:

„Cauzele ce or ce se petrec în Spania sunt deci în primul rând locale; ele vin de departe, din adâncimea trecutului și din misterul sufletului spaniol.

„Încă de mult, Spania a încetat de a mai fi statică; de demult ea se silește să se desfăce de trecut, să se avânte spre noue forme de viață și de civilizație.

„Devenită țară industrială și capitalistă, cu proletariat, cu mizerie, cu ambițiuni — cât realizabile, cât himerice, — cu temperamentul său arzător, cu pasiunile sale ireductibile, cu orgoliul său tenace, cu inegalitățile pe care le prezintă în structura sa socială, — Spania trebuia s'ajungă acolo unde a ajuns"...

§§

Luigi Pirandello

Am anunțat moartea marelui scriitor și dramaturg italian Luigi Pirandello.

Pirandello s'a născut în Sicilia (localitatea Girgenti) la 28 Iunie 1867. Tatăl său era grec de origină.

Ilustrul dramaturg a avut o copilărie necăjită. A urmat literatura și filozofia la Roma, apoi în Germania. In anul 1891 și-a luat teza de doctorat la Universitatea din Bonn, de pe Rin.

Obținând o catedră la un gimnaziu din orașul natal, Pirandello s'a ocupat cu versuri. In anul 1904, primul său roman „Il fu Mattia Pascal" (Răposatul Matias Pascal) îl face cunoscut unor cercuri mai mari. Urmează apoi mai multe nuvele care îl impun în cercurile literare italiene.

Dar adevărata celebritate, Pirandello o cunoaște odată cu lucrările sale dramatice, printre care cea mai reprezentativă este: „Șase personagii în căutarea unui autor" (reprezentată și pe scena Teatrului Național din localitate). Piesele care le-a publicat mai târziu s'au bucurat de un succes extraordinar în toate țările.

La 11 Septembrie 1934 Luigi Pirandello obține premiul Nobel pentru literatură. Moare în vrâstă de 69 ani.

§§

Gura lumii!..

De netăgăduit, d-na Bessie Simpson este actualmente cea mai celebră femeie de pe glob. Eroina celui mai pasionant roman de dragoste, făptura acestei femei a exaltat imaginația oamenilor depe întregul mapamond...

Firește, au intrat în funcțiune zvonurile mincinoase și mai cu seamă, bârfeala.

Astfel, se spune că în clipa de față, d-na Simpson se află la Biarritz și nu în faimoasa ei vilă „Lou Viei" din Cannes unde degeaba o așteaptă vr'o 200 de reporteri fotografici, circa 80 de ziariști și o mulțime extraordinară de curioși venită din toate colțurile lumii.

Alții șoptesc misterios și lugubru că iubita fostului Suveran al Angliei s'ar fi sinucis,—desnădăjduită de întorsătura care au luat-o legăturile ei cu cel ce nu mai este stăpân peste imperiul britanic...

... Și mai circulă un svon senzațional. Anume, că d-na Simpson nici nu mai vrea să știe de... domnul Edward Windsor!

Simplă bârfeală. In curând ilustra pereche va cutreera lumea, în deplină fericire.

Cetiți în pag. IV-a ULTIMA ORA

Războiul continuă în Spania

Naționaliștii spanioli refuză orce mijlocire străină, în războiul civil și anunță că vor continua lupta pe viață și pe moarte. Ambele tabere continuă recrutările de soldați, pentru continuarea luptelor.

In clișeu, recrutări la Salamanca pentru armata generalului Franco.

Discuții

Tineretul și criminalitatea

de *Lascar Matasaru*

După războiul mondial și după apariția filmelor, unde se arătau și acțiuni nesănătoase, ca furtul, crima etc., s'a observat o slăbire a moralității, mai cu samă din partea tineretului.

Unii copii din școli, frecventând singuri cinematografele; cetind cărți și jurnale unde se arătau pe larg unele înjosiri omenești, și neavând judecata formată, s'au dedat la acte criminale, cum s'au văzut acum câțiva ani la Bucuresti. Dar ce s'a'ntâmplat acum, tot în capitala noastră, întrece ori și ce închipuire omenească.

Se pune întrebarea, ce măsuri trebuesc luate ca să oprim răul?

Iată părerea mea:

1) Copiii, începând din școala primară, trebue să fie supraveghiați de deaproape de părinți. Ducerile la școală și venitul acasă să fie riguros controlate.

Elevii, să fie opriți de a azista la filme fără voia părinților.

2) In orașe ori sate, unde se află cinematografe, să funcționeze comisiuni din care să facă parte și unul sau doi membri ai corpului didactic, cari să aibă dreptul de veto, pentru filmele ce ar influența în rău tineretul.

3) Institutorii și profesorii secundari să nu piardă nici o ocaziune, în care ar putea vorbi despre frumos, cinste, adevăr, bunătate, ilustrând cu exemple aceste îndrumări morale.

4) Preoții, cari sunt profesori de religie, au suprema datorie de a veni în ajutorul tineretului.

Religia nu se poate preda ca o lecție de istorie ori de gramatică. Religia este ceva mai subtil, mai intim și mai pătrunzător. Ea vorbește, nu atât minții, ci mai ales inimii. Ea se hrănește prin rugăciunile zilnice, cu care se începe și se sfârșește munca din fiecare zi.

In Anglia toată lumea se duce la biserică pentru reculegere și înălțare sufletească. Poate că în nici o țară din lume învățătura Domnului Iisus Christos n'a pătruns atât de adânc în sufletul omenesc și n'a adus atât de mult bine omenirei ca în Anglia.

La noi, poporul a fost răscolit de două curente: *luptele politice*, în care conducătorii partidelor, în loc de a discuta programele lor, s.au defăimat unii pe alții, așa că s'au zdruncinat buna lui credință. In alte părți ale țărei, a apărut o nouă doctrină religioasă —*stilismul*, propagat de unii călugări, dați afară din monastiri pentru rea purtare.—

Conducătorii Statului să se ocupe de aceste două chestiuni, cari desbină poporul, în-

(Continuarea în pag. 2-a)

Suirea pe tron a lui George VI

Iată trăsura de gală a Curții britanice, cu care noul rege George VI va fi transportat la solemnitățile urcării pe tron.

Câteva declarații ale profesorului Voronoff!

despre operațiile de întinerire

Profesorul Sergiu Voronoff; a cărui metodă de întinerire a provocat senzație pe tot globul, aflându-se în drum spre Istambul, s'a oprit pentru câteva zile în capitala țări noastro (se știe că-i însurat cu o tânără româncă).

Celebrul savant, într'o convorbire avută cu un redactor al ziarului „Gazeta" din București, a declarat printre altele:

„In ce privește metoda mea de întinerire' trebue să accentuez că această operație a devenit clasică. Decând profesorii de chirurgie din Paris au introdus metoda mea de grefă în cărțile facultăților de medicină ale Franței. orice chirurg e capabil să facă această grefare, și, într'un mare număr de țări ea este practicată pe o scară întinsă.

„In ultimul meu voiaj în jurul lumii — acum un an — am întâlnit chirurgi la Calcuta și Bombay, la Pecking și la Tokio care practicau grefa. In Europa, operația de întinerire este practicată în cea mai mare parte a statelor, cu deosebire în țările unde se pot procura ușor maimuțele".,.

Amintim cu acest prilej că savantul Voronoff — astăzi în etate de 70 ani—, prima experiență a făcut-o pe propriul său corp.,.

Monograma regală

Iată cele două monograme (regală și imperială) ale fostului rege Eduard VIII.

Odată cu abdicarea, monograma va suferi transformarea necesară; și în loc de E. VIII se va pune G. VI.

„Armata de muncă" din Polonia

Ceva asemănător cu munca obligatorie proectată de guvernul romîn

Despre „armată de muncă" se discută în Polonia de mai bine de două luni de zile; însă e concepută pe alte baze decît „Arbeiterdienst" din Germania și „armata lucrătoare" din Bulgaria. Concepția poloneză sună în felul următor; fiecare cetățean polonez, care n'a sastifăcut legea recrutării, e obligat să închine o parte din posibilitățile sale de muncă, apărarii statului sau trebuințelor administrative, în legătură cu apărarea republicii.

Serviciul acesta e gratuit și constă din 30 zile lucrătoare în folosul statului, timp de cinci ani. Deci cîte șase zile pe an. Munca se prestează în satul și comuna în care locuește cetățeanul respectiv, iar mâncarea și-o procură singur. Munca obligatorie e făcută de orice recrut care, din motive bugetare, a fost lăsat la vatră. Cu începere de la I Ianuarie 1937 categoria aceasta de oameni va fi ținută în evidență, pentru ca atunci când a împlinit 25, ani să înceapă munca obligatorie.

La categoria de mai sus se mai adaogă și acei care din motive familiare au fost lăsați acasă, sau cei care pentru moment n'au fost găsiți apți pentru satisfacerea serviciului militar. Cetățeni mai în vârstă

(Continuarea în pagina 2-a)

Limba românească în Balcani

de *arhimandritul Scriban*
profesor universitar

M'am dus la congresul profesorilor de teologie în Atena. In deosebire de alte dăți, am luat calea uscatului, prin Belgrad-Salonic. Din pricina asta, am de povestit amănunte deosebite de cele din umblaree pe apă. Unul din acestea este cel despre răspândirea limbii românești în Balcani, care în adevăr merită știut.

De cum am părăsit pământul românesc, chiar dela granița sârbească și până am intrat în Atena, în orașe ca Belgrad, Scoplie, Ghevgheli (granița grecească), Salonic și Atena, am găsit lume cu care te poți înțelege românește, ba încă cu drag îți iese inainte ca să te servească.

Mă aflam în tovărășia Profesorului Șerban Ionescu dela teologia din București.

Eu, de cum am trecut granița, n'am mai avut îndrăzneala să întreb ceva pe românește. Tovarășul meu însă nu se știa de loc. Incepea vorbe pe românește și totdeauna se găsea cineva să-i răspundă.

A vorbit românește cu conductorul din trenul sârbesc. In Belgrad, am vorbit românește cu un negustor de poame. Vorbea bine limba noastră, fusese la noi 8 ani și suspina după viața fericită (mult mai ieftenă) dela noi. Tot românește am vorbit cu chelnerul dela restaurantul gării din Belgrad.

O începusem întâi pe nemțește, dar am văzut că el știa și românește. La fel am vorbit cu un hamal, care ne-a cărat calabalâcul de la o gară la alta.

Aceasta însă s'a petrecut nu numai într'un oraș apropiat de noi, ca Belgradul cu mulți locuitori din Banat, ci dealungul întregii Macedonii. In Scoplie, adică în inima așezărilor macedonene. d. Șerban Ionescu a putut vorbi românește în gară.

In Gheorgheli, micul restaurant e ținut de un grec fost multă vreme la noi și plecat nu de mult.

Cum ne-a auzit vorbind românește, a fost foarte bucuros să vorbească cu noi. Grăia românească, fără greșeală și ne-a servit cu toată inima.

In Salonic, cum ne-am dat jos din tren, pentru o oprire mai lungă, îndată s'a găsit unul să ne întâmpine cu românească și ne-a fost de mult folos. Ba ne-a spus că putem vorbi românește în port, la cutare negustor, care e cutovlah.

Dacă am intrat în oraș și ne-am pus pe hoinărit, iar am avut parte de limba românească. Am intrat la restaurantul „Astoria", pe malul mării, și acolo iată că mai —

(Continuarea în pag. ...)

Singurul magazin care menține PREȚURI EFTINE este „GHEMUL ROȘ“
FRAȚII ROSENFELD — Str. Cuza Vodă No. 58
Tricotage, Rochii complecte, Veste, Pulovere, Fulare, Flanele și Chiloți de lână, Ciorapi de lână, Mănuși etc.
ELEGANTE, MODERNE, FINE ȘI EFTINE

Galoși și Șoșoni cu jumătate preț vinde TEGRA Cuza-Vodă Nr. 69

Jucării frumoase și instructive
găsiți eftin la
Cuibul Păsărilor
Str. I. C. Brătianu 144

D-na Maria Olga Lt.-Col. Ștefănescu
a deschis
Un salon de Rochii și Confecțiuni
(haute couture). Str. Carol, casele Beer, etaj dreapta. Prețuri avantajoase, execuție ireproșabilă după mulaje originale.—Comenzile se primesc între orele 10—1 a. m. și 3—7 p. m.

Trenul-surpriză
DE
Crăciun
ȘI
Anul Nou
către o destinație necunoscută spre pozițiile cele mai frumoase ale Țării Românești
Recreație, Sport, Distracție dela 23—28 Decembrie și dela 23 Decembrie—4 Ianuarie 1937.
Plecările din București
Inscrieri și informații la administrația ziarului și la
ORT
Organiz. Romînă de Turism s. a. r.
București Calea Victoriei 70

Cereți la chioșcuri și regii
broșura ilustrată
MONSTRUL DELA BUCUREȘTI
Cum și-a omorât părinții studentul Constantinescu, ciopârțindu-le cadavrele. Desfrîu, orgie și asasinat.
Cea mai îngrozitoare faptă criminală a vremurilor
5 lei exemplarul

Mare DESFACERE
DE GALOȘI
ȘI ȘOȘONI
Prețuri extrem de eftine
Începând dela
75 lei perechea
Str. Cuza-Vodă 1
Piața Cucu

Cinema Roxy - Astăzi până Duminică inclusiv
Două premiere la Iași de o reală valoare artistică
Extazul primei iubiri
Dormitorul Fetelor
după piesa Natura „Bacalaureatul“ cu SIMONE SIMON, MARSHAL și CHATTERTON
Al doilea film — Opereta vieneză cu marea stea Marika Rokk
Studentul cerșetor

România
Corpul Portăreilor Trib. Iași
PUBLICAȚIE DE VÂNZARE
No. 149
Anul 1936, Decembrie în 11
Se publică spre cunoștința generală că conform adresei Jud. Oc. I Urban Iași No. 31953 936, se va vinde prin licitație publică, în ziua de 23 Decembrie 1936, ora 10 dim. averea mobilă sechestrată cu pr. verbal No. 1027 | 936, dela debitorul Dumitru Potur din Iași str. Dochia No. 1, la pretenția reclamantului Constantin Psalt din Iași, avere compusă din următoarele:
1) Una trăsură de stradă cu roți de cauciuc, cu burduf, în stare bună. 2) Una iapă murgă cu hamuri din piele și cerc. Trăsura poartă No. 87. 3) Un cal negru pentagon, la piciorul drept dindărât.
Vânzarea se va face în Iași str. Dochia No. 1, domiciliul debitorului, pe bani gata și în asistența Comisarului respectiv.
Șef Portărel, V. Stănescu
Secretar, D. Stancov

V'ați intoxicat? Luați îndată Pilule de Slănic

CINEMA SIDOLI
Astăzi și în zilele următoare De la ora 3 fără întrerupere până la 12 jum. 2 mari filme 2 mari premiere cu prețurile cele mai reduse
SUBLIMA AMINTIRE
Dramă zguduitoare ce înduioșează până la lacrimi redată de IRENE DUNE și ROBERT TAYLOR
Al 2-lea film
Tavernele din San-Francisco
Un film de aventuri pasionante cu James Cagney și Ricard Cortez
Complectare: JURNAL SONOR CENTURY

CINEMA PHOENIX
Astăzi până Duminică
Prețurile cele mai eftine
13, 10 și 8 lei
se reprezintă
— Inscenarea monumntală —
REGELE Regilor
Viața și patimile lui Christos.
Al doilea film
Luntrașii de pe Volga

La bătături — oricât de vechi, de adânci, de dureroase, numai „Coricol“.
Depozit: Farmacia Pollak
Str. Ștefan cel Mare. Telefon 235

Note medica'e
Nu dezarmați în fața boalei!
Oricare ar fi boala de care suferiți, nu trebuie să demoralizați și nici să dezarmați. La boală, mai mult decât la orice, se cere curaj și putere de voință. Dispunând de acest avantaj asupra boalei, omul izbutește s'o învingă. Dar pentru a o învinge într'un timp cât mai scurt, e nevoie să apelăm și la un sprijin extern. Foarte indicate sunt, de pildă, în răceli, gripe, nevralgii, dureri de dinți, reumatice și sciatice, cât și în bolile urmate de febră și insomnie, antinevralgicele „Kalmos“, care calmează repede și sigur orice durere. „Neo-Noseïn“ e un dezinfectant și un descongestionant al mucoasei nasului, — deci indicat la guturai. „Neo-Noseïn“ are proprietatea de a ușura respirația și de a preveni complicațiile.
Siropul „Phedrosan“ e cel mai sigur remediu contra tusei, bronșitei, astmei și a oricărei afecțiuni ale bronchiilor, prin faptul că înlesnește expectorația flegmei, calmând tusa și starea de agitație a bolnavului.
Încercați-le și le veți adopta, căci vă apără contra bolilor și vă redă sănătatea. In fiecare ambalaj cu siropul „Phedrosan“ se găsește și antinevralgicul „Kalmos“ și un tub eșantion „Neo-Noseïn“.

Pentru cei aflați în închisori

Apelul d-lui director al penitenciarului Galata

Primim următorul apel impresionant:
Se apropie sărbătorile de iarnă, și fiecare cetățean găsește în aceste zile de evocarea Divinității, pe lângă o reculegere sufletească, o odihnă trupească, dar și un belșug sau măcar un plus de hrană, de îmbrăcăminte și mai ales de voe bună. O singură categorie, (cei cu o vină mai mare sau mai mică, sau poate numai sub apăsarea prezumpțiilor), rămân în fiecare an fără nici o mângâere, fără nici un semn exterior care să le evoace datinele, mulțumindu-se numai cu conferințele moralizatoare ale mele sau ale confesorului.
Aceștia sunt cei puși temporar la index de Societate, aciuați printr'un paradox, între zidurile voevodale ale lui Petru Schiopul, Vasile Lupu și Domniței Ruxanda, din dealul Galatei.
Și atunci m'am gândit că pentru fiecare negustor ieșan, care ar da din rafturile dughenii lui un cât de neinsemnat obiect călduros, o pâne sau o scrumbie; pentru fiecare copil care ar știrbi cu o mandarină pomul tradițional; pentru fiecare domn care ar fuma într'o zi țigarete „Bucegi“ în loc de „Macedonia“; pentru fiecare doamnă care s'ar lipsi de cinematograf odată pe an; în fine pentru oricine ar cheltui într'o dimineață la piață 5 sau 10 lei mai puțin, nu e mare sacrificiu.., Vă închipuiți însă din acest nimic al fiecăruia, cât s'ar aduna și câtă bucurie ar aduce în mijlocul celor 350 de izolați.
Și dacă apelul meu va fi cetit și înțeles de cât mai mulți, rog pe intelectuali (de care nu duce lipsă cetatea cărturărească a Iașului): profesori, juriști, fețe bisericești, pe inimoșii studenți sau oricine poate să o facă, ca după o înțelegere prealabilă cu conducerea acestui Penitenciar (căruia i se spune și „corecțional“), să țină cuvântări moralizatoare, cuvinte de îndreptare, șezători sau orice fel de hrană sufletească, pentruca tot „societatea“ să-i pregătească a reveni cândva în rândurile ei.
Iar ca parte practică, pentru ușurarea gestului eventualilor donatori benevoli în vederea sărbătorilor, apelez la înțelegerea Dvs., pentru a ne da ajutorul de-a colecta, în oraș, la redacție, ofrandele ce se vor face, după adunarea cărora le vom transporta cu mijloacele noastre și distribui celor ce le așteaptă.

Directorul Penitenciarului principal Iași
Maior V Irimescu

„Armata de muncă“ din Polonia

(Continuarea din pagina I-a)

de 33 ani nu vor mai fi obligați la o astfel de muncă.
Munca aceasta nu poate fi înlocuită cu bani sau lucruri în natură. Acel care se va eschiva de la această datorie, va fi urmărit ca dezertor militar. Dela 1 Ianuarie 1937 nu vor mai fi impozite militare în Polonia.
Ce o să facă această armată de muncă? Programul e destul de bogat. E vorba în primul rând de lucrările de investiție pentru care nu sunt bani și care sunt folosite în scop militar. Aci sunt amintite operațiile de împăduriri, canalizări, secarea mlaștinelor, construcția de șosele ș. a.
Din glasurile critice apărute cu acest prilej în presă, amintim următoarele: trebue să dispară odată pentru totdeauna diferențele artificiale dintre intelectuali, lucrători și plugari. Munca obligatorie are rostul să apropie și mai mult diferitele clase sociale. Pentru tinerii intelectuali munca aceasta fizică poate fi un foarte frumos exemplu și un bun exercițiu de viață.
Sunt însă temeri că timpul de șase zile e prea scurt și nu va aduce nici un folos. de asemenea că întreaga armată pune la dispoziția statului numai patru milioane milioane zile de muncă; din punct de vedere economic asta înseamnă prea puțin. Bănește, statul ar câștiga opt milioane zloți, ceiace iarăși nu înseamnă prea mult în bugetul țării. In astfel de împrejurări, scepticii își exprimă neîncrederea lor în efectele muncii obligatorii.
Pe de altă parte, există o greutate și în alegerea lucrărilor de executat. Locuri de tir și băi pentru armată trebu esc ici și colo; pe când în realitate se simte nevoie de autostrade, de căi ferate, reparațiuni, canalizări ș. a. unde mai lucrează cealaltă armată plătită de stat: lucrătorii obișnuiți. Ori, noua armată de muncă ar răpi posibilitatea de lucru a celorlalți, și ar spori somajul.
Una din consecințele discuției de până acum e că în Polonia, din motive financiare nu se poate realiza o armată de muncă în felul celei din Germania.

Ceps.

Tineretul și criminalitatea

(Continuarea din pag. I-a)

pingându-l la fapte nepermise de religie și de lege.
5(La țară, mai cu samă, preotul și învățătorul, cei doi intelectuali, să lucreze în cea mai strânsă armonie.
In biserică. preotul, după serviciul divin, să vorbiască azistenților despre chestiunile care-i interesează, lăudând faptele bune și îndreptând pe cei cari au greșit.
De asemeni și învățătorul va aduna pe săteni la școală, arătându-le drumul cel drept, care duce la mântuire, după cum spune religia. Cârciumele să fie închise în zilele de sărbătoare.
6) Autoritățile superioare să ia măsuri ca presa să nu publice fapte. ca cele întâmplate la noi.
Afoce descrierea crimelor, este cel mai periculos lucru pentru elevi; — este otrava cea mai puternică pentru mințile fragede,—Să se tipărească poveștile lui Creangă și ale altor scriitori, ca să fie citite de elevi.

L. MATASARU

Limba românească în Balcani

(Continuarea din pag. I-a)

marele restaurantului era un grec din România. Fusese 16 ani la noi, în fruntea restaurantului „*Suzé*“ din Galați. Vorbea românește ca noi, era bucuros că s'a întâlnit cu România și a pus muzica să cânte bucăți românești. Noi am aplaudat.
In Atena, dau să cumpăr niște poștale ilustrate la un chioșc. Amândoi Grecii care vindeau acolo, unul tânăr și altul bătrân, vorbeau bine românește.
Uimitor lucru: unde te învârteai, limba românească nu era necunoscută. Mulți balcanici au venit la noi și au învățat-o. In deosebi Grecii sunt purtătorii limbii românești. Negoțul lor este marea unealtă care duce limba noastră până departe. Tocmai de aceia pe acești străini noi nu trebuie să-i alungăm, fiindcă ei umblă și duc cu toții știința limbii românești.
Politica noastră de azi însă alungă pe mulți străini. Și alungă și pe Greci. Rău face. Lucrează împotriva limbii noastre.
Noi ducem înainte în Balcani limba latină a lui Traian. Doar românească este tot latina de altă dată.
Caşi Grecii, și zarzavagiii bulgari duc limba noastră. Putem fi limba internațională a Balcanului. Pentru aceasta ne trebuie o sănătoasă politică culturală. Să avem școale bune, care să atragă pe tinerii din Balcani: legături comerciale, altă înțelegere a șederți străinilor în țară. Balcanicii nu trebuiesc puși pe aceiași linie cu bolșevicii și comuniștii. Astfel de lucruri să avem în minte și la treabă, și vom răzbi în Balcani ca niciun alt neam.
M,am intors acasă pe vapor. Un negustor sirian, cu locuința în Egipt, mi-a spus „Buna dimineață“. Vorbea românește.
— De ce-ai învățat românește? l-am întrebat?
— Din nevoile negoțului, mi-a spus.
Făcea negoț de lemne cu România. Și venea la Constanța.
Așa răzbesc limba și țara noastră. Ceva mai multă pricepere și dela noi, și România va străluci în răsărit ceva mai mult ca acum.

Arhim. SCRIBAN

x **Tragerea premiilor gratuite — seriile 67 și 68 — va avea loc în ziua de 30 Decembrie.**
Nu neglijați a preschimba bonurile.

Marele tenor al lumii
JOSEPH SCHMIDT
va da un singur extraordinar
CONCERT
cu un program complect nou și ales
mâine
Marți 15 Dec.
orele 9 seara
la Marele Teatru
Trianon
Biletele s'au pus în vânzare la cassa Teatrului Trianon.

Noui abonați la telefon

Greceanu Lucia, Sutu Radu, Ionescu P. Ecaterina dr., Atanasiu Ion prof. univ., Grünberg Marcu, Kratenstein Carol, Streit Ilie, Climer Zagar, Gebac Const., Schönblum Fred, Studio Mimoza, Sailovici Rubin, Kaizerman A., Iacob Iosef, Sticla, Băncilă Octav, Rozen C. I. Magistrat, Mihalache Const., Librăria Națională, Grosman B., Marcovici Solomon, Glazman et Solomon, Moscovici Rubin, Schneier S., Farmtextil, Farmacia Căpățină, Wexler H., Schvartz Ios, Slaer Marcu, Bourne, Bogza Ion comisar, Cămin Stud. Râpa G., Club. Nat. Țărănesc, Fischler Iosef, Gavrileteanu E., Naftule Mișu, Organizația Sionistă, Plăcinteanu G. docent, Premislianer S. av., Rubin Iancu, Roca D-tru, Solomon Leon, Steinberg Moritz, Tipogr. Mantos, Cafea Mondial.

Purgativul cel mai bun? Pilulele de Slănic!

Taxele de obor

O lămurire a Camerei de Comerț

S'a publicat Sâmbătă un reportaj în care se arăta că d. Dim. Pașca agricultor în com. Uricani, într'o cerere adresată d-lui prefect de județ, arată că taxele aplicate de Camera pe Comerț din Iași pe zarzavat, fructe, lemne, fân, sunt ilegale.
Interesându-ne în această chestiune la Camera de Comerț, ni s'a răspuns că la Iași funcționează legal un obor de cereale în Hală; iar Camera de Comerț este îndrituită perceapă taxă de la orce marfă care se aduce în engros spre desfacere în acest obor.
Și cum acolo se aduc spre desfacere și zarzavaturi, paseri, lemne, fân, se percep taxe și asupra acestora.

REP.

Arhimandritul Galaction-Cordun

vrea să vie la Iași

La București se fac presiuni, pentruca P. C. Vicar Galaction Cordun dela episcopia Râmnicului, să treacă la Mitropolia dela Iași în acias calitate.
Arhimandritul Cordun a cerut insistent vicariatul arhiepiscopiei Iașilor. Răspunzându-i-se că vicariatul eparhiei Moldovei îl deține P. S. Valerie Moglan, Arhimandritul Cordun a lasat-o mai moale și a cerut să i se dea macar egumenia St. Spiridon...
Dar se pare că nici această cerință nu va putea fi satisfăcută.

x D. dr. Protopopescu șeful directoratului zootechnic ieșan, a luat măsura vaccinării contra tuberculozei, a tuturor vacilor din cuprinsul orașului.
In cirezile ce pasc in jurul orașului, se află circa 3500 vaci.
Serul va fi procurat de laboratorul zootecnic din str. N. Gane.

Pilulele de Slănic: purgativul ce nu face dureri.

Impresionantele solemnităţi de la Tomeşti

Sfinţirea bisericei şi a şcoalei — Participarea Mitropolitului Moldovei — Expozeul d-lui ministru Victor Iamandi

Eri a avut loc la Tomeşti târnosirea noui biserici şi sfinţirea noului local de şcoală, două edificii de toată frumuseţa, înălţate din strădania fraţilor Ion şi Toader Zipa, cu contribuţia poporenilor şi cu neprecupeţitul sprijin al d-lui Victor Iamandi, ministrul cultelor şi artelor.

Cadrul a fost impresionant. Intrarea din Tomeşti, deschisă cu un arc de brad impodobit cu tricolor. Şcoala pavoazată. Inspre biserică, un alt arc de brad.

Sătenii din Tomeşti şi din împrejurimi, în haină de serbătoare. Mulţi oaspeţi din oraş.

Solemnitatea dela şcoală

La ora 9 dim. a inceput sfinţirea şcolii, care a fost botezată „Regele Carol II". O construcţie model.

Preotul Chirica, protopopul judeţului inconjurat de sobor, a oficiat slujba, după care a rostit cuvântul ocazional.

Ctitorul, *d. prefect Th. Zipa* a relevat contribuţia acelora care au facilitat construcţia. *D. Ion State*, învăţător, directorul şcolii a vorbit impresionant, subliniind că noua şcoală va da posibilitatea să renască în sat o nouă viaţă, Tomeştii devenind, sub toate raporturile, un centru model pentru ntreapa regiune.

Ministrul Iaşului a încheiat solemnitatea, arătând rolul şcolii în sate şi a elogiat opera fraţilor Zipa care se cataloghează în seria marilor realizări spre binele obştesc din aceşti trei ani de guvernare naţional-liberală.

Sfinţirea bisericii

La ora 8 dim. a început utrenia la noul locaş dumnezeiesc. Sfintirea a început la ora 10.

IPSS. Mitropolitul Nicodim, înconjurat de un sobor de 18 preoţi, a oficiat slujba. Răspunsurile au fost date de către corul Mitropoliei dirijat de maestrul Antonin Ciolan.

IPSS. Mitropolitul Nicodim, cu cuvinte alese şi înţălepte, a rostit predica pentru popor. A succedat la cuvânt preotul paroh Gh. Ştefănescu.

D. prefect Th. Zipa a mulţumit apoi Mitropolitului Nicodim şi d-lui ministru Victor Iamandi pentru participarea care a dat strălucire solemnităţii.

La ora 2 p. m. după solemnitate, IPSS. Mitropolitul Moldovei a acordat crucea, superioară distincţie bisericească, bătrânului preot N. Patraşcu, fostul paroh, şi preotului Gh. Ştefănescu, slujitorul nouei biserici.

Ospăţul şi toasturile

După creştinescul obicei, solemnităţile odată terminate, a urmat la şcoală, în toate sălile de clas, un ospăţ prezidat de IPSS. Mitropolitul Nicodim.

Masă imbelşugată.

Toastul prim, pentru Suveran, l'a ridicat I. P. S. S. Mitropolitul Moldovei.

A vorbit apoi d. Th. Zipa, care socoate „ziua" drept cea mai plină de mulţămire pentru d-sa, crescut şi trăit în Tomeştiul unde s'au deschis porţile şcolii şi bisericii pentru popor.

D. deputat Ed. Lăzărescu aduce prinos de mulţămire familiei Zipa pentru faptele vrednice şi creştineşti înfăptuite.

D. senator Em. Diaconescu a omagiat pe ministrul educaţiei naţionale, dorind ani mulţi dr. Angelescu, — această figură a şcolii româneşti.

S. S. Pr. Chirica a adus omagii în numele preoţilor din judeţ; iar d. revizor Negrea în numele dascălilor.

Un cuvânt vibrant a rostit d. senator prof. I. Botez, după care d. ministru Victor Iamandi şi-a rostit discursul care a ţinut încordat oaspeţii.

Declaraţiile d-lui Victor Iamandi

Ministrul cultelor şi artelor începe prin a spune că este a patra sau a cincia oară când alături de I. P. S. S. Mitropolitul Nicodim se găseşte la ţară pentru a deschide uşile bisericilor noastre străbune.

Mai departe d. Iamandi atacă o problemă de ordin general pe care o desvoltă cu bogăţie de argumente.

Ţara şi neamul, — spune d-sa, nu vor putea progresa decât în clipa în care toată clasa conducătoare va stabili o continuitate de acţiune în câteva chestiuni de prim ordin. Acelea cari privesc: biserica, şcoala şi armata.

Este necesar un program comun pe acest teren şi continuitatea la realizările serioase.

Dincolo, câmpul este larg; se poate duce luptă pe bază de programe, idei, metode. Dar şi aici, se necesită: perfectă bună credinţă, respectul legilor şi a ordinei.

D. Iamandi face o paranteză, arătând că d-sa nu-i sectar, ci respectă pe adversar şi îi recunoaşte meritele când este cazul.

Nevoia solidarităţii româneşti

Continuând, vorbitorul relevă că ţara şi neamul românesc joacă azi un rol important în viaţa Europei şi a omenirii. Desigur, au fost şi împrejurări favorabile. Dar, suntem şi produsul vrednicei noastre naţionale. Patrimoniul este al nostru, al tuturor. Toţi suntem români şi dorim să lăsăm patrimoniul naţional consolidat:

Şi d. Iamandi lansează un apel I. P. S. S. Mitropolitului Nicodim, rugându-l să ia iniţiativa potolirii spiritelor pentru liniştea ţării.

Nu avem nevoie să încrucişăm spada cu nimeni,— a continuat d-sa, nu trebue să ne sângerăm pentru scopuri mărunte, care nu pot fi proectate, în viitor.

In afară sunt primejdii mari, avem duşmani. Impotriva acelora trebuie concentrată ofensiva...

Fiecare generaţie la locul ei

D. Iamandi s'a ocupat apoi de „generaţii".

In momentul de faţă, se pare, se încearcă a se răsturna rolul generaţiilor.

Acestea însă nu se pot transforma de la o zi pe alta, să dea directive şi să se proclame în clasa sancţionistă.

Fiecare generaţie la locul ei.

„Şi la vremea ei", a adaogat, în aplauzele mulţimii I. P. S. S. Mitropolitul Nicodim.

Evoluţia paşnică

Vorbitorul s'a ocupat apoi de ce a fost în Rusia şi ce-i astăzi în Spania.

La noi nu se pot petrece atari lucruri căci toate cerinţele mari sociale s'au rezolvat. Clasa noastră conducătoare n'a fost vrednică şi nici absentă la nevoile poporului.

Aceasta e o concluzie—răspuns grăbiţilor. Clasa conducătoare a văzut bine eri; vede şi azi. Iar schimbări bruşte în viaţa popoarelor se fac atunci când clasa dă dovadă de totală incapacitate.

Cu toate jurământurile de azi, ziua de mâine va fi tot a libertăţii naţionale, prin garantarea în linişte şi pace a intereselor colective din stat.

Şi d. Iamandi a încheiat capitolul cu sublinierea: iată de ce de 20 ani stă pe aceeaşi linie a evoluţiei naţionale, în senz pacific.

Suntem 14 milioane de români şi oricând se vor găsi între ei forţele de dominaţiune,

Ministrul cultelor şi artelor a încheiat relevând succint opera de guvernare a ultimilor 3 ani, închinată ţării. Aceste fapte sunt pozitive pentru generaţia care se îmbulzeşte la conducerea ţării...

*

Solemnitatea zilei s'a încheiat, d. prefect Th. Zipa dând cetire telegramei trimisă M. S. Regelui.

A fost ieri o zi de prestigiu pentru Iaşul nostru...

PETRE GRANCEA

x A fi frumoasă şi atrăgătoare este problema ce rezolvă **Crema Miraculoasă.** Această cremă distruge petele şi coşurile de pe obraz, albeşte şi catifelează pielea dându-i un parfum delicios. Depozit Farmacia Dr. Ratianu Str. Cuza-Vodă 48.

Veste şi pulovere „ANGORA"
MODELE ORIGINALE
Fulare de lână şi mătasă
MODELE EXCLUSIVE
Găsiţi în asortiment bogat la magazinul
„LA GHEM"
STR. ŞTEFAN CEL MARE 2 (lângă Fraţii Hirschensohn)

Am scăpat de dureri

de stomac, de crampe şi balonări, după o cură cu 2 flacoane de Gastro D. Slăbisem de la 80 la 53 de kg.; dar chiar dela prima lingură pot spune că m'am simţit mai bine, şi ameliorarea a mers progresiv, încât pot spune că sunt complect vindecat. Cântăresc 68 kg. şi mănânc de toate. Mulţumesc din sufle farmaciei Thoiss.

Gastro D. se găseşte de vânzare la toate farmaciile şi drogheriile din ţară, sau se expediază prin mandat poştal de lei 130 de către Farmacia Thoiss, Bucureşti, Calea Victoriei 124.

rubrica cinematografică

Pentru săptămâna în curs, sălile de spectacol din localitate, au programat adevărate regaluri artististice.

LA „TRIANON"

„Şoapte de iubire". O realizare excepţională a celebrului regizor Geza von Bolvary. Povestire amuzantă în care excelează Gustav Froelich, Elma Bulla şi irezistibilul comic Tibor von Halmay.

Al doilea film „Beyond Bengal" este o impresionantă realizare cinematografică a cărei acţiune ne duce prin misterioasa junglă africană. Aventuri şi peripeţii extraordinare. Programul se complectează cu un frumos jurnal sonor „Paramount".

CINEMATOGRAFUL „SIDOLI"

aduce pe ecran două opere remarcabile:

„Sublima amintire"— dramă zguduitoare în care Irene Dune şi Robert Taylor înduioşează până la lacrimi.

Al doilea film „Tavernele din San Francisco" este o producţie de aventuri pasionante şi scene extraordinare din viaţa gangsterilor americani.

Rolurile sunt susţinute de celebrii actori James Cagney şi Ricare Cortez.

Jurnalul sonor „Fox Movietone" prezintă ultimele evenimente.

LA „PHOENIX"

rulează monumentala operă a lui Cecile de Mille — „Regele Regilor" cu subiect din viaţa Mântuitorului; şi „Luntraşii de pe Volga" — admirabil film francez în interpretarea aşilor cinematografiei pariziene Pierre Blanchard, Charles Vanel şi faimosul Inkijinoff.

Complectare: jurnal sonor.

ROXY

prezintă un program cum nu se poate mai frumos. Celebra actriţă Simone Simon şi Herbert Marschall apar în „Dormitorul femeilor" — film realizat în studiourile din Holywood.

„Dormitorul femeilor" este o admirabilă producţie a ecranului, inspirată după „Natura" faimoasa piesă a lui Ladislau Födor.

Mai rulează şi „Studentul cerşetor" operetă vieneză cu melodii divine şi situaţii amuzante. Vedeta acestui frumos film este Marika Rokk—o admirabilă cântăreaţă,— anturată de un ansamblu celebru: Iohanne Heesters, Ida Vüst, Carola Hohn şi Hary Hardt.

Informaţii

x **Numai 6 zile ne despart de ziua automatizărei telefonului.**

Până Sâmbătă 19 Dec. aveţi încă ocaziunea să vi se instaleze un telefon gratuit.

Duminică 20 Decembrie se va face cu solemnitate sfinţirea şi inaugurarea noului serviciu şi al imobilului din str. Lăpuşneanu.

x Comitetul colegiului medical din oraşul şi judeţul Iaşi, s'a constituit astfel:

Preşedinte, d. profesor dr. Râşcanu; vice-preşedinte d. dr. Vaiselberg; consilier dr. Buţureanu.

x AULA UNIVERSITAŢII —Marţi, 15 Dec. ora 5,30, în cadrul conferinţelor aranjate de „*Arhiva*", va vorbi D. prof. Oct. Gheorghiu despre „Teatrul social din Franţa în sec 19-lea".

Palatul de Justiţie

*

De la Camera de punere sub acuzare

Inginerul Carol Şmilovici a rămas arestat; apelul parchetului a fost admis.— Camera de punere sub acuzare a judecat Sâmbătă după amează apelul introdus de d. prim procuror Misihăescu în contra hotărîrii Tribunalului prin care s'a infirmat mandatul de arestare emis de cabinetul II de instrucţie contra inginerului Carol Şmilovici din Str. Sft. Andrei şi a complicilor săi A. Abramovici şi Iţic Marcu.

Camera de punere sub acuzare, constatând că sunt dovezi în defavoarea acuzaţilor, á admis apelul d-lui prim-procuror, confirmând mandatele de arestare.

Ing. Şmilovici şi complicii săi se află depuşi la închisoarea Galata.

*

Atentat la pudoare.— Camera de punere sub acuzare a redactat actul de trimitere în faţa juraţilor a lui Mitrofan Rusu din Corneşti, acuzat de atentat la pudoare.

*

De la Tribunal

Comercianţi din Cernăuţi în faţa Tribunalului ieşan.- In faţa Trib. secţia 4 a venit spre judecare reconfirmarea mandatelor de arestare emise de justiţia ieşană în contra comercianţilor Leiba Zilberberg şi Al. Aderbaşă din Cernăuţi, acuzaţi de sustrageri şi furt în dauna unor instituţii ieşene.

Leiba Zilberberg a fost lăsat în libertate; iar lui Al. Aderbaşa i s'a reconfirmat mandatul.

*

Mandat anulat.— Tribunalul a anulat mandatul de arestare emis împotriva moaşei Maria Maftei din comuna Hiliţa.

*

Acţiuni directe

Proprire — D-na Ana Romanescu cu domiciliul ales în str. Lăpuşneanu la d. av. Coman, a cerut Tribunalului înfiinţarea unei propriri în mâna regiei autonome cfr. pentru sumele ce le-ar avea de primit soţul ei d. Dumitru Romanescu funcţionar la acea instituţie — el având a-i plăti pensie alimentară.

*

Divorsur. — D. I. Patron din cartierul Bogdan, a cerut justiţiei să fie despărţit de soţia sa d-na Aglaia Patron.

*

Deasemeni a cerul divors d-na Elena Racoviţă cu domiciliul ales la d. av. Gh. Chiriţescu. Ea cere să fie desfăcută de soţul ei d. Dumitru Racoviţă notarul comunei Roşcani.

*

Dela parchet

Rechizitor pentru adulter — Parchetul a emis rechizitor de dare în judecată pentru adulter, împotriva d-lui V. Cuţu şi a d-nei Maria Vieru din str. Elena Doamna. Aceştia au fost surprinşi în flagrant delict la cererea d-nei Elena Cuţu din str. Mizil, soţia inculpatului.

Dosarul a fost înaintat Tribunalului.

*

Ultraj — Comerciantul David Herşcovici din Tg. Frumos a fost trimis în judecată pentru ultraj.

*

Timbrul de eforie judiciară — Cu începere de astăzi timbrul „benevol" de eforie judiciară devine „obligator Timbrele nu se vor mai lua de la funcţionarii instituţiei, cari primesc petiţiile ci se vor cumpăra ca toate timbrele, la debite.

Mare bucurie pe justiţiabili.

Z. DEZZ.

Ingrijiţi repede această acnee neplăcută!

Vindecarea este posibilă, după cum ne scrie D-ra Anne Robert: „Eram atinsă de acnee rebelă dezesperantă! Mai întâi puncte negre, apoi curând apăreau butoni cari fac coajă şi lasă cicatrice oribile! Am încercat de toate, însă fără succes! Pomada Cadum m'a salvat. Aplic un strat subţire îndată după apariţia butonilor. Acneea dispare!"

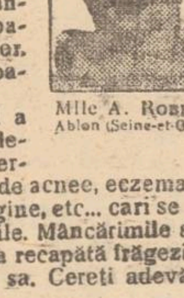

Mlle A. ROBERT Ablon (Seine-et-Oise)

Pomada Cadum a vindecat mii de persoane atinse de acnee, eczema, urticaria, pecingine, etc... cari se credeau incurabile. Mâncărimile se liniştesc, pielea recapătă frăgezimea şi sănătatea sa. Cereti adevărata Pomada Cadum în cutie, şi citiţi cu atenţiune notiţa explioativă.

Pistruii îi înlăturaţi sigur cu unicul preparat inofensiv: Loţiunea Khasya.
Depozit: Farmacia Pollak Str. Ştefan cel Mare. Telefon 239

V'aţi stricat stomacul? Luaţi pilule de Slănic

x **Gant Royal"** mănuşi cu renume mondial, se vinde la marele mag. „FANTASIO" cu preţul fabricei.

x *D-rul Panaite Zosin* dă consultaţiuni (nervoase şi interne) în str. Armeană 15, *de la 2—4 d. a.*

x **Prof. Dr. Gh. Tudoranu** dă consultaţii de boale interne, strada L. Catargi 47, între orele 3 şi 5.

x **35 LEI, SUTA, cărţi de vizită la Tipografia „Opinia" Str. Lăpuşneanu 37.**

Demiuri şi Paltoane
de damă, elegante
începând de la **lei 2500** la marele magazin
FANTASIO

Mulţumire

Iaşi, 2 Decembrie 1936

Onor.
„Steaua României"
Societate Rom. de Asigurări
Bucureşti

Prin prezenta vă aduc mulţumirile mele pentru culanţa cu care mi-aţi plătit integral suma de **LEI 100.000.**—(Una sută mii) cuvenită mie, în urma decesului soţului meu Neuman Hirsch Marcusohn, care a fost asigurat la Societatea „Phönix" cu poliţa No. 15.601.028 un scurt timp şi care asigurare a fost preluată de Societatea Dv.

Cu toată stima,
ss) Serafina Marcusohn
născută Mattes

Mon ten!

Institutul de Electro-Radiologie medicală
Dr. GH. COSTIN
Medic radiolog la Dispensarul pentru Profilaxia Tuberculozei şi Asigurări Sociale Iaşi
Examene radiologice pentru
Plămâni, inimă, stomac, intestine, ficat, rinichi, oase.
Consult 3—5 p. m, şi după rendez-vous
Iaşi, Petru Rareş 9

Dr. S. Streiff
MEDIC DE SPITAL
fost asistent al Clinicelor urinare din Viena şi Berlin
Specialist în Boli şi Operaţii Genito-urinare
(Rinichi, Beşică, Prostată, Genitale)
Cistoscopie, Uretroscopie
Cons. 3—8 p. m.
Iaşi, Str. A. Panu 7 (lângă Şcoala Steaua)

Ai constipaţiei inamic
E pilula de Slănic.

In 3 zile

coşuri şi

pori dilataţi

dispar!

Crema Tokalon, culoarea albă (neunsuroasă) conţine smântână proaspătă. şi untdelemn rectificat. Acestea pătrund în pori şi aduc la suprafaţă necurăţeniile ascunse în adâncime, pe care apa şi săpunul nu le pot atinge niciodată.—Alte ingrediente preţioase conţinute în Crema Tokalon neunsuroasă, celebra Cremă de Paris, hrănesc şi întineresc pielea, suprimă coşurile, strâng porii dilataţi şi fac în trei zile mlădioasă şi netedă, pielea cea mai aspră şi întunecată. Femei de 50 de ani pot căpăta un ten fraged şi drăgălaş, de care ar fi mândră o fată tânără. Se garantează succes deplin, altfel se restituie banii.

De vânzare la toate farmaciile, drogheriile şi parfumeriile din ţară.

Şoşoni Galoşi Quadrat Riga

DOCTORUL
M. OIVID
şeful secţiei ortopedice a Spit. Israelit
Consultă şi operează: Maladiile oaselor şi ale încheeturilor, Fracturi şi luxaţii, Tuberculoză osoasă şi a coloanei vertebrale, diformităţile membrelor şi ale coloanei vertebrale înăscute şi dobândite paraliziile musculare, luxaţia şoldului etc. Tratamentul piciorului plat dureros cu Einlagen, Proteze, bandaje şi aparate ortopedice
Röntgen diagnostic [Raze X)
Radiografie — Radioscopie
(ŞI LA DOMICILIU)
Consult. 3—6
Str. Elena Doamna 27 Iaşi

DOCENT DOCTOR
GH. PLACINŢIANU
Chirurg primar
Boli chirurgicale şi de femei
Cons. 3—5 p. m.
Aleia Alexandri 5

Dr. GANCEVICI
consultă
BOLI DE PIEPT
str. Lăpuşneanu No. 19
Luni, Mercuri şi Vineri
între orele 1—4 p. m

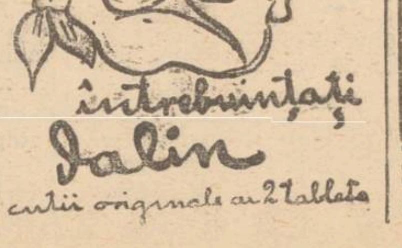

Purgativul cel mai bun?
Pilulele de Slănic

Dr. M. Avram
Medic de Spital
Consultă şi operează
Boli Chirurgicale, Boli de femei, Mamoş
Consult. 3—7 p. m.
str. I. C. Brătianu 120
(Etaj)
(vis-a-vis de farm. Racovitză)

Radio Ingelen 1937
Scala Geografică O minune în arta radiofoniei. Tonalitatea, rezonanţa şi selectivitatea la perfecţie. **Se vinde şi în rate la**
Fraţii Hirschensohn
Str. Ştefan cel Mare No. 2

DOCTOR
ADRIAN ŞTEFĂNESCU
MEDIC DE SPITAL
Boli interne şi nervoase
Consult. 4—6 p. m.
Str. I. G. Duca Nr. 16 (fostă Muzeilor)

DOCTOR
Filip Stein
Medic de Spital
Fost asistent al clinicelor urinare din Londra
consultă pentru:
Boli şi operaţii urinare
(rinichi, beşică, prostată)
VENERICE — SIFILIS
Cystoscopie. uretroscopie
Cons. 8-9½ a.m. 3-6 şi 7½-9
Str. I. C. Brătianu Nr. 112

Slănic-purgativ
e duşmanul **constipaţiei**

ULTIMA ORĂ

Fostul rege Eduard
consultă la Viena un medic-specialist

Londra 14.— Sâmbătă după amiază ducele de York a fost proclamat rege al Angliei, sub numele de George VI.

Parlamentul a depus jurământul de credinţă faţă de noul rege.

Fostul suveran Eduard VIII, a căpătat titlu de Duce de Windsor.

*

Viena 14.—Fostul rege Eduard a sosit aseară la ora 10 la Viena, unde va fi oaspele baronului de Rotschild.

In timpul cât va rămâne la Viena, ducele de Windsor va consulta pe renumitul specialist în boli de urechi, profesorul Neuman.

Regina Elisabeta gripată

Londra 14.—Noua regină Elisabeta a Angliei suferă de câteva zile de o uşoară gripă.

D-na Simpson la Cannes

Paris 14.-- Din Cannes se anunţă că doamna Simpson a rămas ieri toată ziua închisă în odaia ei din vilă, şi a scris numeroase scrisori.

*

New-York 14.--Din Baltimare se anunţă că proprietarul casei în care s'a născut d-na Simpson vrea să vândă imobilul.

S'au găsit imediat mai mulţi cumpărători, care atribue casei o valoare istorică.

Studenţii agronomi dela Chişinău au declarat grevă

Chişinău 14. — Eri a avut loc adunarea studenţilor de la facultatea de agronomie.

După dezbateri, s'a hotărât declararee grevei până când nu se va proceda la reforma învăţământului respectiv.

La greva au aderat şi elevii şcolii de viticultură din localitate.

Slănic-purgativ
eduşmanul constipaţiei

Marea Colectură
Campus, Bassa
Iaşi, str. Lăpuşneanu 16 Telefon 767
Sucursale speciale: la Parfumeria „Vulpea" C. Vodă 1, Socola No. 33
Spre a înlesni jucătorii care vor să înceapă jocul la clasa 2-a, vinde un sfert de loz cl. 2-a pentru tragerea **de mâine** cu următoarele modalităţi de plată:
La cumpărarea CLASEI 2-a se va achita LEI 250
pentru clasa 3-a se va achita „ 250
şi pentru clasa 4-a „ 300

Naţ-ţărăniştii ardeleni
pornesc acţiunea contra guvernului

Bucureşti 14 — Marţi are loc la Cluj o importantă şedinţă a comitetului regional pentru Ardeal al partidului naţional-ţărănesc.

Şedinţa va fi prezidată de d. Mihai Popovici, preşedintele Comitetului, iar d. Iuliu Maniu va face un important expozeu asupra situaţiei politice.

Din cercurile naţ-ţărăniste ardelene, se afirmă că organizaţiile judeţene de peste munţi vor cere accentuarea ofensivei partidului împotriva regimului liberal.

Organizaţiile naţ.-ţărăniste din Ardeal cer intensificarea acestei acţiuni, pe considerentul că o prelungire a guvernării actuale, constitue un pericol pentru toate instituţiile noastre democratice.

*

Comitetul ardelean va lua şi atitudine împotriva unui manifest lansat zilele acestea de o asociaţie studenţească, care invită pe studenii să se înarmeze pentru a pedepsi pe d-nii Mihalache, Lupu şi Madgearu.

Ştiri poliţieneşti

Furt.— D. Leibovici, administratorul spitalului israelit cu domiciliu la spital (str. Elena Doamna), a reclamat poliţiei că astă noapte locuinţa i-a fost calcată de hoţi. S'a furat suma de 8 mii lei şi bijuterii.

— Un furt de bijuterii s'a comis la d. Leib Avram din str. Ghica-Vodă 14.

Agresiune.— Este cercetat la poliţie Ion Murgu din Trg. Copou reclamat de d. Gh. Munteanu din str. Păcurari 56, că l-a lovit la ochi cu un corp tare.

Accident de circulaţie.— Vagonul de tramvai cu nr. 48, condus de manipulantul cu seria 69, s'a ciocnit pe str. An. Panu cu o trăsură condusă de Nec. Amdone. REP.

Străinătatea se ocupă
de fapta paricidului Constantinescu

Bucureşti 14. — Prefectura poliţiei Capitalei a primit numeroasa telegrame dela numeroase poliţii din toate colţurile lumii, care cer relaţii amănunţite asupra sălbaticului paricid săvârşit de Vasile Constantinescu.

Au sosit la Bucureşti şi câţiva reporteri americani care culeg toate detaliile asupra paricidului şi le transmit telegrafic ziarelor de peste ocean.

*

Cercetările instrucţiei continuând, Constantinescu va fi supus unui nou examen medical.

Negustorii cercetaţi
în legătură cu incendiul din str. Ştefan cel Mare
au fost lăsaţi Sâmbătă în libertate

S'a relatat că la poliţie sînt cercetaţi comercianţii I. Nimovici, I. Kahane, Nahmanovici şi H. Elin în legătură cu incendiul din str. Ştefan cel Mare.

D. chestor Gh. Stamboliu făcând personal ancheta în această afacere, n'a putut stabili culpabilitate în sarcina negustorului Nimovici şi a celorlalţi învinuiţi. Toţi au şi fost puşi Sâmbătă în libertate.

Cât priveşte de blănurile găsite la d. Nahmanovici, s'a stabilit că e marfa comerciantului Iosef Leicher din Oradea Mare, aflată în consignaţie la d. Nimovici. Această marfă a şi fost predată reprezentantului societăţii de asigurare „Naţionala".

Registrele găsite la d. Elin sânt vechea corespondenţă a firmei Nimovici şi Blau, — firmă care existase până în 1931. Cercetările vor fi încheiate astăzi. *Admar*

Problema naţionalizării barourilor

Bucureşti 14 —Consiliul general al uniunei avocaţilor s'a întrunit eri sub preşedinţia d-lui I. Gr. Perieţeanu şi a discutat chestiunea naţionalizărei barourilor, conform moţiunei congresului avocaţilor dela Tg. Mureş.

S'a constatat că din cele 72 de barouri ale ţărei, numai 34 au trimes statistici asupra situaţiei avocaţilor,

Soluţiile discutate au fost diferite, unii cerând numerus nulus şi alţii numerus clauzus.

S'a luat în considerare propunerea d-lui Teodorescu Valahu, decanul baroului de Constanţa, care a cerut ca chestiunea naţionalizărei să nu fie discutată de consiliile de disciplină, ci de adunările generale ale avocaţilor.

Serbarea hramului Sf. Spiridon
Cuvântările Mitropolitului Nicodim şi epitropului dr. Vasiliu

Sâmbătă fiind sărbătoarea Sf. Spiridon, biserica Sf. Spiridon şi-a prăznuit cu deosebit fast, hramul.

Solemnitatea a fost cinstită şi de prezenţa I. P. S. Mitropolit Nicodem.

Au participat la slujbă d-nii epitropi generali ai Spiridoniei: dr. Vasiliu şi Bădulescu; dir. Spiridoniei domnul George Băileanu; d. d-r Mironescu, preot Gotcu, vechiu slujitor al acestei biserici, şi mulţi credincioşi,

Serviciul divin a fost oficiat de P. S. Vicar Valerie, preoţii C. Nonea, N. Gheorghiu, Ion Solomei, Vasile Leu, Ilie Gheorghiţă, Grigore Panţiru, Tatulea şi Cerbu Ghemnazie.

Predica zilei a fost ţinută de arhidiaconul Ilie Gheorghiţă, care a vorbit cu multă însufleţire despre viaţa Sf. Spiridon.

*

După slujba religioasă, a luat cuvântul d. epitrop dr. Vasiliu. D-sa a mulţumit I. P. S. Mitropolit că a participat la solemnitate şi apoi schiţează o dare de seamă asupra operelor ce s'au înfăptuit la Spiridonie.

D-l Vasiliu spune că din cauza greutăţilor bugetare, institutul suferă mult.

Totuş, printr'o gospodărie chibzuită, s'a putut veni în ajutorul celor suferinzi şi nevoiaşi.

*

Luînd cuvântul, I. P. S. Mitropolit Nicodem spune că aşezemintele Sf. Spiridon sânt un rezultat al dragostei creştine.

La baza oricărei acţiuni şi înfăptuiri de binefacere stau credinţa, nădejdia şi dragostea. Dragostea însă stă totdeauna în frunte.

Institutul Sf. Spiridon a fost ajutat de voevozi, boeri, negustori şi oameni de rând, care călăuziţi de dragostea creştină şi-au dat avutul lor bisericii.

Venind exproprierea, Sf. Spiridon a fost stânjenit în acţiunea de binefacere.

Intr'adevăr prin această reformă poporul a căpătat pământ, dar pe de altă parte o mare mulţime a fost lipsită de alinarea suferinţelor.

Chiriarhul Moldovei îşi încheie cuvântarea cu nădejdea că dragostea creştină sămănată în sufletele poporănilor, va readuce institutul Sf. Spiridon la strălucirea de altă dată.

Solemnitatea a luat sfârşit într'o blândă atmosferă de reculegere. Epitropia a împărţit ajutoare la săraci.

Sp.

Părul cărunt îşi recapătă culoarea cu „Pigmentol".
Depozit: Farmacia Pollak
Str. Ştefan cel Mare. Telefon 233

Dl. Serghie, directorul Teatrului Naţional
va pleca în congediu
Se va da o delegaţie de director unui membru din consiliu. -- Dl. prof. Iancu Botez sau d. Jenică Popovici ?

Chestiunea numirii unui nou director la Teatrul Naţional în locul d-lui Serghie care intenţionează să se mute la Bucureşti, a luat o nouă întorsătură.

Se afirmă că pentru a se evita o nouă numire, acum la sfârşit de regim, dl. Serghie nu va demisiona, ci îşi va lua un congediu. In acest caz Teatrul ar fi condus prin delegaţie de un membru în Consiliul de Administraţie al Teatrului.

Pot fi desemnaţi d-nii avocat Jenică Popovici sau d-l prof. I. Botez membru în comitetul de lectur. Se pare că şansele cele mai mari le are d-l prof. Botez care e de 20 de ani membru în comitet.

De altfel dl. Botez a mai condus Teatrul prin delegaţie în timpul directoratului lui C. B. Penescu.

Această schimbare, or cum, se va produce încă înainte de vacanţă.

Purgativul cel mai bun? Pilulele de Slănic!

Revoltă militară anti-japoneză a izbucnit în China

Londra 14.— In China a izbucnit o mişcare revoluţionară împotriva guvernului din Nanking. Mareşalul Ciang-Kai-Shec, comandantul trupelor chineze, a fost făcut prizonier.

*

Londra 14. — O telegramă din Peking anunţă că eri au început luptele între trupele guvernamentale şi cele revoluţionare.

*

Agenţia sovietică Tass a dat un comunicat prin care desminte insinuarea unui ziar japonez, că guvernul sovietic ar sprijini mişcarea revoluţionarilor chinezi.

Un tovarăş al lui Capone
vine în România

Warşovia 14.— La Warşovia a fost arestat Alex. Sicovski, tovarăşul faimosului gangster american Al. Capone.

Sicovski este posesorul unei averi de 20 milioane zloţi (N. R. 400 milioane lei).

După cercetările făcute s'a dat contra lui un ordin de expulzare şi Sicovski a luat eri trenul spre Bucureşti.

Azi dimineaţă

Au început să se distribue
ajutoare la Primărie

Curtea Primăriei e plină de sărăcime.

Fiecare—cu fisa în mână, aşteaptă un ajutor din lucrurile colectate de Caravana Milosteniei.

Se distribue îmbrăcăminte, încălţăminte şi hrană.

ORA 12

Ministrul nostru de externe
pleacă azi la Paris
şi va fi primit în audienţă de preşedintele Franţei

Bucureşti 14.— D. Victor Antonescu, ministtu de externe, pleacă astăseară la Paris, unde va ajunge Mercuri.

In prima zi a vizitei la Paris, d. Antonescu este invitatul la dejun al d-lui Delbos, ministru de externe al Franţei.

Joi la amiază d. Antonescu este invitat de d. Albert Lebrun, preşedintele republicei.

D. Antonescu va rămâne la Paris patru zile şi va avea întrevederi cu numeroase personalităţi politice.

Situaţia în China

Londra 14 — Guvernul din Nanking a primit numeroase asigurări din partea provinciilor, cari se declară alături de guvern.

Răsculaţii au asigurat pe generalul Cian-Kai-Şek, care se află prizonier, că nu se vor atinge de el.

Se vorbeşte de amnistie

Bucureşti 14.— La ministerul de justiţie se lucrează la întocmirea de tablouri în vederea graţierilor şi reducerilor de pedepse ce se vor acorda, cu ocazia zilei de 1 Ianuarie.

Se afirmă că se va acorda, cu acest prilej, o largă amnistie.

Asasin arestat

Bucureşti 14. — Poliţia a arestat pe un anume Păcurariu, asasinul paznicului de la legaţia belgiană.

Congresul pretorilor

Bucureşti 14.-- Mâine, Marţi şi Miercuri se va ţine în Capitală Congresul prim pretorilor din întreaga ţară.

Vor participa la discuţii d-nii miniştri Iuca, Bentoiu şi secretar general Sergiu Dimitriu.

Cum a decurs
Solemnitatea instalării
noului preşedinte al Camerei de muncă

Sâmbătă seara a avut loc la Camera de Muncă solemnitatea instalării noului preşedinte numit în persoana d-lui Dumitru Dorojan, şi a primirei jurământului d-lui Ozias Ariel numit membru în comisia interimară a Camerei de Muncă.

După cetirea Decretelor de numire de către d. I. Georgescu, comisar al guvernului la Camera de Muncă, a luat cuvântul d. V. Arseni preşedintele Căsei Asig, Sociale, care felicită pe noul prezident.

Dl. C. Olaru vice-preşedintele Camerei de Muncă Iaşi, care a girat treburile instituţiei până la numire titularului, promite întregul său sprijin noului preşedinte d. D. Dorojan.

D. deputat Emil Ceicovschi relevă personalitatea d-lui Dorojan.

D. Dorojan noul preşedinte, a răspuns, mulţumind tuturor pentru încrederea ce i s'a acordat, promiţând o activitate utilă.

D-l O. Ariel noul consilier a încredinţat şi d-sa masaa funcţionărească pe care o reprezintă în Camera de Muncă, de activitate în folosul lor.

După terminarea solemnităţii, a avut loc o constătuire a comisiei interimare. DESS.

Informaţiuni

x D-l ministru Victor Iamandi a primit şi audienţe la Prefectura de judeţ.

Diseară ministrul cultelor şi artelor se reintoarce la Bucureşti.

x Astăzi se pun în circulaţie noile monede de 100 lei de nichel.

Actualele monede vor fi scoase din circulaţie.

x *Razie pentru repaosul duminical.*—Comisia interimară a Camerei de Muncă, în planul ei, a făcut eri o razie în tot oraşul, pentru a controla respectarea repaosului duminical.

Au fost găsite deschise mai multe magazine, cărora li s'au dresat procesele-verbale respective.

x Domnul Profesor N. Iorga, în urma vizitei făcute la şcoala de menaj din localitate, a făcut un frumos dar de 60 volume din operile D-sale, pentru biblioteca şcoalei.

x La primărie a avut loc căsătoria civilă a d-lui Iuju Haimovici, cunoscutul industriaş, cu d-şoara Frida Marcus, studentă,

x Şedinţa asociaţiei generale a medicilor a fost definitiv fixată pentru Mercuri 16, ora 8 şi jumătate seara.

Şedinţa va fi prezidată de d. dr. N. Gancevici, şi se va ţine în localul inspectoratului sanitar.

Ce este Mon ten ?

x Celebrul tenor Iosef Schmidt va cânta Marţi seara la Trianon din Puccini, Tosti, Buzzi, Pocia, Mozart, Cilea, precum şi celebra romanţă „Destăinuire" a d-lui Basile Lupu.

x Pentru „Monitorul Oficial" orice publicaţii se primesc la administraţia ziarului „Opinia"

AURUL s'a scumpit
Vindeţi şi bijuteriile acum direct strada C. Brătianu **82**

Pilulele de Slănic: purgativul ce nu face dureri.

DOCTORUL
R. DAMSKER
Medic de Spital
Str. Ghica Vodă No. 32
MEDICINA INTERNA
SIFILIS ŞI GENITO-URINARE
Intre 8—11 şi 3—7

Informaţie
Renumitul atelier fotografic FOTO MIMOSA, din Iaşi str. Cuza Vodă 7, renovat complect după ultimele sisteme moderne tehnice a adoptat emblema
STUDIO MIMOSA
Cu această ocazie anunţă onorata clientelă că a adus aparate speciale şi noi specialişti, care pe lângă vechiul personal vor executa cele mai moderne şi artistice fotografii.
Secţie de lucrători specialişti, care vor fotografia la cerere, şi la domiciliu, cu preţuri reduse.
Depozit permanent de materiale fotografice cu preţul fabricei. Developatu filmelor şi a plăcilor gratuit — pentru domnii amatori.
STUDIO MIMOSA
Tel. 1932 Cuzu Vodă 7

V'aţi stricat stomacul? Luaţi pilule de Slănic

PIERDUT un cătel rasa Cooker, culoare maron, răspunde la numele de Kuki.

Găsitorul e rugat a-l aduce la Farmacia C. I. Werner, unde va primi o bună recompensă.

DOCTOR
SOLO SCHREIFEL
Specialist în
Boli de piele
Venerice, syfilis
Diagnostic precoce al syfilisului prin examenul ultramicroscopic
Diathermie
Raze Ultra Violete
consultaţii şi tratamente
7—10 dim. şi 2—9 seara
Str. Anastasie Panu 7
(vis-a-vis de Palatul Administrativ)

ANUL XXXIII No. 8911

1 LEU

MIERCURI 16 DECEMBRIE 1936

ABONAMENTE

Lei 350 . . . . pe un an
„ 180 . . . . . „ 6 luni
„ 90 . . . . . „ 3 luni
„ 35 . . . . . „ 1 lună
„ 1500 . Instituții publice

ATELIERILE TIPOGRAFICE
IAȘI STR. LĂPUȘNEANU 37

Telefoane { Redacția 391 / Administrația 394 / Serviciul de noapte 367

OPINIA

Ziar popular cotidian

OPINIA

BON No. 6

Premii gratuite *Serta 69-a*

Actualități politice

Atitudinea față de Italia

In discuția comisiilor parlamentare pentru politica externă, s'a exprimat de către majoritatea oratorilor, dorința unei apropieri politice italo-române.

Bine. Fiecare e bucuros să se poată lega o strânsă prietenie între noi și Italia; —și în genere am vrea să avem cât mai mulți prieteni.

Dar cum?

Italia urmărește, în basinul dunărean, o anumită politică, incompatibilă cu existența Micei Antante. Și ni se pune alternativa: sau cu Italia, sau cu Mica Antantă.

Iar dacă noi nu ne putem desface de Mica Antantă,— d. Mussolini ne tratează urât și declară amor Ungariei, cerând „dreptate" pentru unguri.

Așa dar, cum putem face politică cu Italia?

Să renunțăm la toate aliațele și la toate orientările noastre naționale, pentru a ne pune strict la remorca exclusivă a Italiei, cu atitudinele ei schimbătoare de la trimestru la trimestru?

Ar fi o adevărată demență.

...Și altfel, cum?

Credem că nici d. marele Averescu n'ar putea răspunde.

Atitudinea Germaniei

Se știe că Germania a luat atitudine limpede împotriva revizionismului italo-maghiar, și deci sprijină indirect interesele României.

Faptul a fost relevat, documentat, de către d. Gheorghe Brătianu, atrăgînd atenția că noi trebue să folosim această atitudine germană.

Insă d. Gh. Brătianu a hezitat să tragă concluziile până la capăt.

Răscoala din China

In China, infiltrația japoneză continuă metodic, cu aprobarea tacită a guvernului chinez din Nanking.

Și iată că s-a produs răscoală unei părți din armata chineză,—împotriva guvernului din Nanking. Răsculații ridică steagul în contra Japoniei, și totodată își arată simpatia pentru comunism și deci pentru Rusia sovietică.

Se ziee că Rusia n'ar fi străină de această mișcare revoluționară chineză.

Situația e primejdioasă. Ea poate duce la izbucnirea unui conflict ruso-japonez. Și să nu uităm că japonejii au făcul decurând alianță cu Germania l

Y.

Din toată lumea

Prietenia italo-Maghiară

Intre maghiari și italieni s'au stabilit relații din cele mai cordiale. Perfectă unitate de vederi politice și culturale.

In urma unei recente înțelegeri dintre cele două state, s'a hotărât înființarea unui institut maghior la Universitatea din Roma. Institutul a fost înzestrat cu o bibliotecă de 200 volume ungurești.

Pe de altă parte, Ducele Mussolini a dispus crearea unui așezământ de cultură italiană în capitala Ungariei,—similar cu cel din Roma.

In același timp se va înființa propaganda italo-maghiară în țările respective.

§§

Față-băiat

Se cunosc cazurile multișoare ale fetelor care au devenit băieți. Iată încă un caz în Franța:

La Chateau-Phierry, tânără țărăncuță Iulia-Macard, în etate de 21 ani, era o fată ca toate fetele și se ocupa cu treburile casnice.

Dintr'odată, a simțit o tulburare în tot corpul. Părinții au dus-o la un doctor care a constatat că fata devine... băiat. Medicul a ajutat natura, făcând o intervenție chirurgicală; și fata a căpătat toate atributele unui bărbat.

Tânăra Iulia în foarte bucuroasă că și-a schimbat sexul; și pe viitor se va numi Petre.

§§

Expoziție de diamante

Peste trei zile,—la 19 Decembrie,—se deschide la Anvers (Belgia) o interesantă expoziție de diamante și pietre prețioase, Expoziția va dura până la 3 Ianuarie 1937.

Valoarea bijuteriilor expuse se ridică la peste 3000 milioane lei.

Se va putea admira cu deosebire, un enorm șirag de perle, simbolizând pacea,— semnul orașului,—apoi un portret al Regelui Belgiei înramat cu o coroană compusă din 1500 diamante.

Pentru vizitarea acestei expoziții și—au anunțat sosirea delegații tuturor statelor.

Serviciul sanitar al Vaticanului

După cum se știe, Papa Pius XI este suferind. Inaltul Pontif e în permanență supraveghiat de serviciul sanitar al Vaticanului,—serviciu alcătuit din 20 medici, plus personalul ajutător (farmaciști, agenți sanitari etc.)

In fiecare noapte, doi medici veghează lângă dormitorul Sfântului Părinte.

Starea Papei nu-i îngrijorătoare. Totuși, cei 20 medici ai Vaticanului, în frunte cu profesorul Aminda Milani, sânt foarte atenți.

§§

Femeile în armată

Odată ce au apucat turcii să se modernizeze, o fac integral... și nu-i mai poți opri.

Iată, depildă, că în parlamentul din Ankara se discută și se va vota curând o legc prin care serviciul militar devine obligator pentru femei. Și anume: femeile între 16—40 ani vor face serviciu activ, ca combatante. Femeile între 40—60 ani vor fi întrebuințate în serviciul auxiliar.

Cât de departe am ajuns de vremea haremurilor! In loc de haremuri, femeile turce vor intra deacum... în cazarmă.

Dealtfel, militarizarea femeilor face progrese uriașe și la alte popoare: japoneji, chineji, ruși, poloneji. D'apoi în Spania, unde femeile iau parte afectivă la războiul civil?!

In curând nu va mai avea rost să vorbim de „sexul slab".

Statuia lui I. G. Duca

In atelierul d-lui Mateescu, cunoscutul profesor și sculptor, se află gata statuia lui I. G. Duca, lucrată frumos și de o asemănare perfectă.

Statuia, care pare chiar mai mare decât aceia a lui Georgel Mârzescu, va fi așezată în mijlocul squarului de lângă Trianon.

Flota germană de război

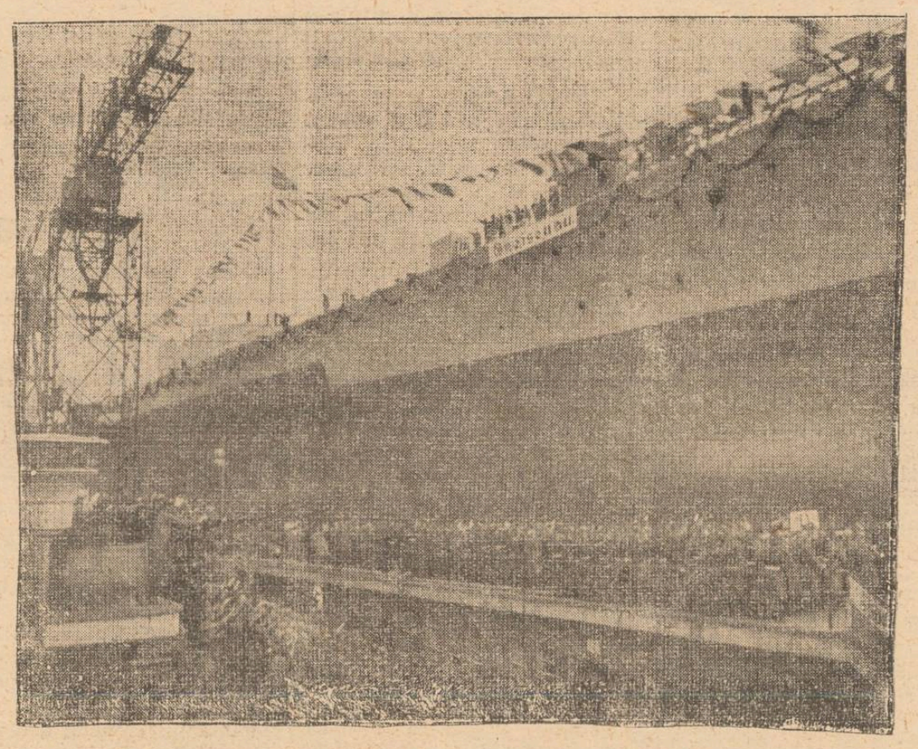

Intr'un ritm accelerat, Germania își sporește și flota maritimă de război. In ultimul an, Reichul a lansat numeroase vapoare militare, de cel mai perfecționat tip. Iar săptămâna trecută s'a lansat în portul Kiel marele cuirasat „Gneisenau" (cum se vede în clișeu).

Primirea femeilor ca profesoare de religie

provoacă agitație în rîndurile clerului

In ultimul timp, numărul licențiaților în teologie a crescut, astfel că numai o parte din ei pot fi repartizați la parohiile vacante.

Din cauza lipsei de parohii, astăzi eparhiile din țară au numeroși licențiați în teologie șomeri.

Și numărul lor crește din an în an, fără a se găsi o posibilitate de plasament. In mică măsură ei mai găsesc debușeu în învățământ, la catedrele de religie.

Iată însă că decurind ministerul instrucțiunii a propus și Sf. Sinod a aprobat ca femeile licențiate în teologie să poată fi numite profesoare de religie în învățământul secundar.

Fapt'ul acesta a produs o vie discuție în rândurile clericilor, care susțin că femeile licențiate în teologie nu trebue să fie admise ca profesoare de religie.

Preoții motivează că aceste studente s'au înscris la Facultatea de Teologie numai în dorința de a cunoaște tainele și învățăturile Teologice; și nici decum a deveni, după absolvire, preoți sau profesori de religie...

Unii clerici se mai bazează în susținerea lor și pe vechi canoane bisericești, care nu prevăd nici un fel de amestec al femeei în orânduirile cu caracter religios.

E interesant faptul că și parte din sinodali admit punctul de vedere susținut de preoți.

Și e vorba ca Asoc. generală a clerului să ia atitudine fățișă în această chestiune.

Intr'o adunare IPS. Mitropolit Nicodem a declarat că decizia sinodală în privința recrutării profesorilor de religie, are nevoie de precizare și complectare.

Adică, această hotărâre să cuprindă numai pe teologi, nu și pe femeile licențiate în teologie.

Căci altfel s'ar naște un precedent care ar putea duce la consecințe neprevăzute. Depildă, la un moment dat licențiatele în teologie vor cere posturi de preoți!

Deocamdată preoții au cerut să nu se mai primească studente la Facultatea de Teologie.

GR. SPIRU

Suveranii Angliei

Noul rege George VI al Angliei, și regina Elisabeta.

Gînduri despre Spania și despre noi

de *d. avocat Gh. Chiriţescu*

La frumosul festival care s'a desfășurat Dumineca aceasta la Ateneul „Dr, Angelescu" (Sf. Haralambie), d. avocat Gh. Chiriţescu a dezvoltat o conferință cu titlul de mai sus în fața unui auditoriu foarte numeros.

Conferențiarul începe prin a arăta că popoarele Europei se găsesc astăzi gata de o încăerare mai grea decât în 1914.

Comunismul urmărește să ajungă prin războae civile, la revoluția universală, iar fascismele și imperialismele, tind spre invitabilele războae naționale.

Aproape toate statele Europei au în față problema acestor antagonisme de ideologii politice.

Din acest antagonism a izbucnit și războiul civil din Spania.

Frontul popular, instaurat la cârma Spaniei în Februarie anul acesta, săvârșește o serie de excese: foc bisericilor și monumentelor de artă; asasinări în massă a preoților și a celor de-o altă credință politică.

Toate acestea sunt denunțate în fața reprezentanții naționale, de Calvo Sotelo. Este însă împușcat numai decât. Calvo Sotelo era foarte bun prieten cu Generalul Franco. Vestea asasinării lui Sotelo l-a determinat pe Franco ca, în ziua de 16 Iulie, acest an, să evadeze din Insulele Canare, unde fusese numit guvernator pentru a fi cât mai departe de Spania — și să se scoboare în Maroc. Aici prin popularitatea sa, își formează o primă echipă de luptă și în ziua de 18 Iulie ia contact cu pământul Spaniei. In nord, dela Burgos pornește înspre Madrid, generalul Mola.

In foarte puține zile, armata, poliția, jandarmeria și o bună parte din funcționarii publici, vin să îngroașe rândurile naționaliștilor. Incepe înaintarea spre Madrid.

Arată d. Chiriţescu lupta eroică a cadeților din Alcazar, sub comanda colonelului Moscardo.

In prezent trupele naționaliste au ajuns la barierele Madridului și aici se reorganizează pentru cel din urmă efort: asediul Capitalei.

„Voiu cuceri de va fi nevoe, spune Franco unui gazetar francez, cartier cu cartier, casă cu casă, etaj cu etaj".

Citând apoi d. Chiriţescu din presa străină, arată cât de disperată este situația guvernului republican spaniol.

Scriitorul francez de stânga, Jean Richard Bloch în cartea „Espagne, Espagne!" redând frânturi din convorbirile pe care le-a avut cu Azana, președintele republicei spaniole, arată cum în una din aceste convorbiri, Azana a luat pe scriitor, l-a dus la geamul ma-

(Continuarea în pagina 2-a)

Idei și fapte

Un director de închisoare

care își înțelege menirea

Nu e chiar o regulă ca toți acei care conduc penitenciarele să fie oameni fără suflet, nedeprinși să înțeleagă, să ierte și să compătimească pe nefericiții pensionari ai închisorilor.

Așa ne-am zis, cetind în „Opinia" de eri, impresionantul apel semnat de d. maior Irimescu, directorul penitenciarului Galata.

Ca puțini alți solicitanți de ajutoare pentru cei greu încercați de soarta nemiloasă, d. Irimescu s'a priceput să demonstreze în câteva cuvinte necesitatea de a se acorda un sprijin deținuților, de către cei care se bucură de libertate.

Sfătuim pe bunii ieșeni — așa precum î-am sfătuit nu de mult, cu prilejul strângerii fondurilor pentru „Caravana Milosteniei", — să dea ascultare rugăminților unui nobil director de închisoare, donând bani, alimente, îmbrăcăminte pentru sărmanii deținuți.

Să nu mai lăsăm, noi ăștia care trăim în libertate și poate în belșug ca un director de închisoare să fie nevoit „să se mulțumească cu conferințele sale moralizatoare".

Să fim recunoscători aceluiași director de închisoare pentru că a cutezat să ne amintească că nenorociții săi pensionari „sunt numai *temporar* puși la index de Societate"; că unii din ei au o vină mai mare, iar alții mai mică și alții se află numai „sub apăsarea prezumpțiilor".

Să-l ajutăm în greaua sa misiune.

I. L. BASARABEANU

Institutele tehnice universitare nu trebuesc desființate

Mișcarea dela Universitatea ieșană, împotriva Centrului acaparator

Memoriul studenților dela secția inginerească a Facultății de științe

Invățământul Technic-Superior din țara noastră este pe cale de a primi o lovitură care pune în primejdie însăși interesele technice românești. Se caută din partea Politehnicei a se desființa Institutele Technice Universitare, în absolvenții cărora au văzut un concurent serios; precum să și monopolizeze titlul de inginer. Această atitudine a Politechnicei este cu totul lipsită de justificare morală și serioasă, deoarece însăși logica normală nu admite niciodată dărămarea unei acțiuni consolidate în trecut pe principiu de organizare bazate pe necesitățile technico-științifice.

Incă dela începutul desvoltării acestor Institute, ele au satisfăcut prin absolvenții lor nevoile industriei naționale, dând elemente capabile, dovedind astfel pregătirea lor temeinică.

Mult mai târziu, prin 1921, se creează abia Școala Politechnică, care ar fi trebuit să-și urmeve drumul ei evolutiv în cadru de organizare propriu, nici decum să stinghereasca mersul unei înjghebări creeatoare.

Proectul întocmit cu titlul de „concentrare a învățământului technic superior" și pe care vor să-l treacă în actuala sesiune, duce pur și simplu la desființarea învățământului technic din Universitate, sub motive de economie și șomaj.

Ori aceste Institute se mențin numai cu largul concurs al Facultăților de Științe (catedre și laboratorii).

In ce privește șomajul, pe lângă că acesta nu există în inginerie la noi, dar chiar dacă ar exista el s'ar datora în cea mai mare măsură.

Politechnicei, care dă cel mai mare număr de adsolvenți în comparație cu Institutele,

Iar dacă am socoti că industriile noastre sânt în majoritate pline de personal străin. am vedea imediat că acest personal s'ar putea înlocui cu elementul autohton, element care ne trebue în măsură cât mai mare.

La Congresul A. G. I. R.-lui din anul acesta ținut la Iași, s'a abordat și chestiunea concentrării învățământului technic superior, fără a se consulta părerile Institutelor, mulțămindu-se doar cu adesiunea absolvenților noștri, care amețiți de promisiuni, au cedat împinși fiind de satisfacerea intereselor de moment tradând astfel generațiile ce trebue să se succeadă.

Acest proect este depus astăzi spe votare.

Deaceia studenții dela Institutele din Iași au ținut în ziua de 12 Decembrie a. c. adunare Generală de protest, la câre au luat parte câteva sute de studenți, împreună cu profesorii și asistenții lor.

Rezultatul desbaterilor este următorul:

(Continuarea în pag. 2-a)

RENUMITELE PATEFOANE ŞI PLĂCI „HIS MASTER'S VOICE", „COLUMBIA" ŞI „ODEON" ultimele noutăţi au sosit la magazinul de muzică

Phönix

Iaşi — Str. Lăpuşneanu 44

SE VINDE şi IN RATE

Cereţi la toate bodegele bine asortate Delicioasele vinuri vechi

„Cotnarul"

în sticle înfundate originale.

Depozit General **„VINUL" S. A.**

IAŞI, Str. Sf. Lazăr No. 12

Durerile din inimă ce se întind în braţul stâng

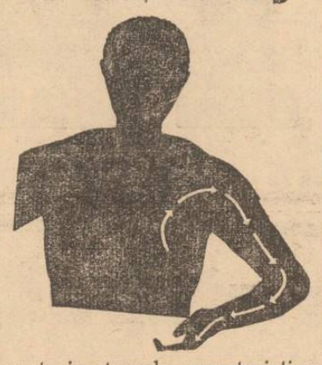

sunt simptomele caracteristice ale anginei pectorale, una din cele mai înfricoşetoare aspecte ale arteriosclerozei. Aceste dureri sunt sufocante şi se accentuiază odată cu inspiraţie.

Singurul medicament care acţionează în mod serios asupra arteriosclerozei este Sklerolsyrup Prof. Dr. Mladejowsky.

Din primul moment al curei cu cinci flacoane de Sklerolsyrup, durerile anginoase incep să slăbească, pentru ca până la sfârşitul tratamentului să dispară o serie întreagă de simptome: vâjâeli in urechi, ameţeli, insomnii, turburări gastrice.

Sklerolsyrup Prof. Dr. Mladejowsky are efecte atât de minunate fiindcă, graţie compoziţiei lui, dizolvă sărurile din pereţii arterelor, care astfel îşi recapătă elasticitatea necesară unei bune circulaţii a sângelui.

După cum se vede, Sklerolsyrup acţionează asupra cauzei primare a arteriosclerozei.

Diabeticii vor lua Sklerolsyrup D.. preparat fără zahăr.

Broşura „Arterioscleroza şi noul ei tratament cu Sklerolsyrup prof. dr. Mladejowsky", în care se găsesc nenumărate scrisori de mulţumire din partea bolnavilor şi medicilor, se capătă gratuit la farmacii şi droguerii, sau la cerere prin poştă la Dep. General E. & L. Cioară, str. Speranţei 37, Bucureşti 3.

Palatul de Justiţie

Ştiri de la parchet

Ieşan condamnat în Elveţia. Parchetul local a primit o adresă prin care i se cere punerea în urmărire a unui anume Iosif Şein originar din Iaşi, condamnat de Tribunalul din Zurich la 3 săptămâni închisoare pentru fals.

*

Rechizitor pentru abuz de încredere. — Parchetul a emis rechizitor de dare în judecată pentru abuz de încredere, împotriva d-lui Maier Leibu din Str. Ţutora 7.

Acesta primind de la d. M. Leibovici din Str. Nicolina o sumă de bani pentru a-i duce unui comerciant din Podu-Iloae, a înscenat un jaf, pentru a-şi însuşi banii.

*

Dosar clasat. — Cabinetul de instrucţie a clasat dosarul cercetărilor în legătură cu acuzaţiile de bancrută ce se aduceau comerciantului H. Gircineanu din Str. Lozonschi.

*

Tribunalul comercial

Imobil scos în vânzare.— Tribunalul secţia 3 a vândut ieri imobilul d-lui A. Zilberman din Str. I. C. Brăteanu. Imobilul a fost adjudecat asupra creditorului dr. H. Polack, pentru suma de 420 mii lei.

*

Supralicitare.— Eri s'a supralicitat imobilul d-nei Elena Trihub din str. Anast. Panu. Supralicitarea s'a făcut asupra primei adjudecătoare d-na dr. Mises.

*

Vânzările imobilelor d. Em. Savini şi A. I. Rozenblum au fost amânate

*

Procesul Băncii Moldova. —Azi se judecă la Trib. secţia 3 procesul de conversiune al băncii Moldova. In vederea termenului de astăzi reprezentaţiile băncii au depus 344 certificate de conversiune şi 99 adeziuni ale creditorilor.

*

Poprire — Soc. „Silcoza" din Iaşi Str. Ştefan cel Mare, a cerut Tribunalului înfiinţarea unei popriri în mâna d-lui Neuman Bruch din str. Nemţească, pe sumele ce le-ar avea de primit firma C. Gh. Hanbo'd din Chemnitz-Germania

Curtea de Apel

Curtea de Apel secţia I a respins apelul creditorului în contra omologării concordatului firmei „Progresul" din str. Cuza Vodă.

*

Curtea de Apel a respins apelul parchetului în contra hotărârii Tribunalului prin care a fost achitat d. dr. Isac Picher din str. Păcurari, judecat pentru fals.

*

Curtea a condamnat pentru violare de domiciliu, la 1000 lei amendă şi 1000 lei despăgubiri civile, pe d. Mitică Gălăţanu din str. Petru Rareş.

*

Curtea de Apel a achitat pe d. Lipa Herşcu din str. Bucşinescu, condamnat în prima instanţă la 3 luni închisoare pentru excrocherie. REP.

Marele tenor al lumii

JOSEPH SCHMIDT

va da un singur extraordinar

CONCERT

cu un program complect nou şi ales

astăzi

Marţi 15 Dec.

orele 9 seara

la Marele Teatru

Trianon

Biletele s'au pus în vânzare la cassa Teatrului Trianon.

Preţurile sunt populare

Stal I	90	lei
Stal II	60	„
Fotoliu loj	60	„
Galerie	30	„

Al constipaţiei inamic E pilula de Slănic.

Trenul-surpriză DE Crăciun ŞI Anul Nou

către o destinaţie necunoscută spre poziţiile cele mai frumoase ale Ţării Româneşti

Recreaţie, Sport, Distracţie dela 23—28 Decembrie şi dela 23 Decembrie—4 Ianuarie 1937.

Plecările din Bucureşti Inscrieri şi informaţii la administraţia ziarului şi la

ORT

Organiz. Română de Turism s. a. r.

Bucureti Calea Victoriei 70

Purgativul cel mai bun? Pilulele de Slănic!

Institutul de Electro-Radiologie medicală

Dr. GH. COSTIN

Medic radiolog la Dispensarul pentru Profilaxia Tuberculozei şi Asigurări Sociale Iaşi

Examene radiologice pentru

Plămâni, inimă, stomac, intestine, ficat, rinichi, oase.

Consult 3—5 p. m, şi după rendez-vous

Iaşi, Petru Rareş 9

DOCTOR

A. Socolovschi

Specialist în boli şi operaţiuni

nas, gât, urechi

Inhalaţie cu ozon (electr.) electroterapie, raze înaltă frecvenţă

Cons. 8½--9½; 12--2; 4--7

Iaşi Str. Cuza Vodă Nr. 42

Slănic-purgativ e dusmanul constipaţiei

Cronica filmelor

La ROXY: „Dormitorul Fetelor"

CU SIMONE SIMON

După creaţia şi succesul ei din „Laccaux-Lames", Simone Simon devenise o vedetă prea mare, pentru ca pretenţiile ei să-i poată fi satisfăcută în Europa Nu mai încăpea îndoială atunci, că dolarii o vor ispiti şi pe ea, foarte curând, aşa cum s'a întâmplat cu atâtea vedete.

Intr'adevăr, Simone Simon a fost angajată de către una din marile companii din Hollywood. In cele din urmă a turnat „Dormitorul Fetelor". Filmul este cu totul remarcabil. Protagonista are, fără îndoială, cel mai bun rol din cariera ei.

Nu vom povesti subiectul, pentru că nu vrem să vă răpim surprizele unui acţiuni ingenioase, ca toate acţiunile lui Laszlo Fodor, căci el este autorul „Dormitorului Fetelor". Ceeace înseamnă că filmul, deşi turnat în America, are structură europeană. E o analiză subtilă a primilor flori de dragoste a fetelor. Şi o interpretă mai bună ca Simone Simon pentru rolul elevei care se îndrăgosteşte de profesorul ei, nu se putea găsi. Pe acest profesor îl interpretează cu toată fineţea jocului Herbert Marshall. Ruth Chatterton, o apariţie ca'n totdeauna interesantă.

„Dormitorul fetelor" este unul din cele mai mari filme al stagiunei. Şi fiindcă mulţi se vor gândi la „Fete în uniformă", ţinem să adăugăm: „Dormitorul fetelor" este cu totul altceva.

Recomandăm cu insistanţă filmul dela Roxy, care este un spectacol de autentică substanţă artistică. CRONICAR

Doctor

A. Dascăl

BOLI INTERNE VENERICE ŞI SIFILIS

Tratamentul blenoragiei la bărbaţi şi femei

Diathermie urologică şi generală

Consultaţii şi tratamente: 7½—10 a. m. şi 2—9 seara

Duminică 9—12 a. m.

Iaşi, str. Cuza Vodă 42

(vis-a-vis de Camera de Comerţ

V'aţi stricat stomacul? Luaţi pilule de Slănic

Institutele tehnice universitare nu trebuesc desfiinţate

(Continuarea din pag. I-a)

1. Se consideră că atât Şcoala Politechnică cum şi Institutele actuale Universitare îşi au rolurile lor bine determinate; şi ele trebue să existe şi de acum înainte; şi departe ca Institutele Universitare să fie desfiinţate se impune din contra suprimarea oricărei deosebiri în faţa legilor de organizare tehnică dintre absolvenţii celor două feluri de şcoli technice.

2) Aceste deziderate ale noastre se bazează, pe lângă interesele de ordin naţional expuse mai sus, dar şi pe părerile celor mai autorizate personalităţi ale învăţământului technic din Franţa (Prof. P. Janet, prof Fabry, prof. Charles Maurrain, prof. Ch. Urbain etc.).. şi din Anglia (lordul Rutherfort, prof. Inglis, prof. I, Thomson) cari consideră că învăţământul Chimiei şi al Electricităţii nu poate fi făcut mai bine de cât sub auspicile Universităţilor. Citâm ca exemplu părerea lordului Ruthefest, care spune că: „Un inginer modern nu mai poate face faţă multiplelor schimbări şi cererilor neaşteptate ale technicei, dacă nu şi-a desvoltat spiritul de cercetare ştiinţifică şi aceasta nu se poate căpăta decât în laboratoarele Universităţilor, cari au acest spirit format.

Prof. Inglis directorul secţiunei de inginerie (enginering department) dela Universitatea din Cambridge spune că: „In Universitate inginerul învaţă ceiace nu poate învăţa nici singur, nici în industrie şi nici în şcoli de alt gen. In Universitate cultura ce se dă inginerului are un caracter mai general şi se adresează mai puţin detaliilor meşteşugului. Ea dezvoltă mai puţin realitatea dar mai mult creerul viitorului inginer. Căci fără să fiu paradoxal, ceace conteză pentru un inginer este aceia ce i-a rămas în minte, după ce a uitat totul; adica facultatea de a se adapta, de a aborda şi rezolva orşice chestiune nouă, ce se iveşte în cariera lui. Şi această înmlădiere a creierului nu se poate capata decât în contactul Universităţii" *)

La Institutele din Iaşi frecventează studenţi din Moldova, Bucovina şi Basarabia toţi săraci, care dacă ar trebui să-şi continue studiile la Bucureşti, le-ar fi absolut imposbil!

In proect se prevăd unele promisiuni şi favoruri, în care noi însă nu credem, deoarece ştim că aceasta este numai o cursă, iar rezultatul final, ar fi perderea Invăţământului technic din Universitate şi deci suprimarea unui fel de învăţământ technic superior care s'a dovedit de o valoare incontestabilă în dezvoltarea technicei moderne din ţările mai înaintate în cultură.

Cerem ca ocuparea funcţiilor în Stat să se facă pe bază de concurs pentru a se selecţiona cele mai valoroase elemente, care să formeze un adevărat corp tcchnic de elită al statului; comisiunea de examinare fiind formată din reprezentanţi ai Universităţilor şi ai Politechnicilor, în număr egal.

Toţi studenţii, cu concursul efectiv al profesorilor, sânt hotărâţi ca cu orişice sacrificiu să împedice votarea proectului de lege pentru desfiinţarea Institutelor Technice Univcrsitare, deoarece avem credinţa nestrămutată că dreptatea este cu noi.

* A se cerceta cele mai autorizate păreri actuale relativ la Invăţământul technic Universitar. Documentare întreprinsă la Universităţile din Cambridge şi Paris de Dr. Ing. Petraşcu conf. universitar.

ION BANEA
Preşed. Soc. stud. ing. în Chimie Technologică

M. MUNTEANU
Preşed. soc. stud. ing. în Electrotechnica

Crema Khasya hrăneşte epiderma, netezeşte pielea şi strânge porii.

Depozit: Farmacia Pollak

Str. Ştefan cel Mare. Telefon 235

V'aţi intoxicat? Luaţi îndată Pilule de Slănic

Gânduri despre Spania şi despre noi

(Continuarea din pagina I-a)

le şi plin de lumină din fostul palat regal şi arătându-i departe la orizont Sierra Guadarma, i-a spus: „Orizontul democraţiei şi al libertăţilor se întinde numai până acolo, în Sierra Guadarama. Franţa trebuie să ne vină în ajutor. Prăbuşirea Republicei noastre, ar însemna probabil ca şi Franţa să-şi piardă independenţa de mare naţiune, pe care a avut-o până acum".

Şi după acelaş autor, arată d. Chiriţescu, temerea ca nu cumva Spania să devină mâine aerodromul Germaniei sau Italiei, de pe care s'ar ridica avioanele morţii deasupra Franţei, încercuită de fascismele care-i strâng din ce în ce mai mult grumajii: Germania, Italia, Spania (dacă biruie fascismul generalului Franco) şi Belgia dacă curentul lui Leon Dégrelle ia proporţii tot mai mari.

Analizând sucint cele două curente în antagonism: comunism şi fascism, vorbitorul arată că şi unul şi altul înseamă opresiune de conştiinţă: şi unul şi altul înseamnă să oblige pe om a renunţa la personalitatea şi gândirea lui, în folosul unui orgoliu colectiv, care poate duce la toate abuzurile posibile.

Referindu-se la noi, d. Chiriţescu, arată că forţele politice în luptă sunt aşa fel repartizate şi mai ales împărţite în suprafaţă, încât păstrează un echilibru care ne poate ţine departe încă de zbuciumul în care se zvârcoleşte Spania.

Una din cauzele mişcării din Spania este şi problema agrară. La noi această problemă a fost rezolvată pe cale paşnică.

Trebuie însă la noi o chemare a clasei conducătoare la ordine şi cinste. La cinste mai ales.

Să se ferească apoi tineretul de contagiunea cu spiritul alteral al unor generaţii, pe care suntem blestemaţi să le mai suportăm.

Adresându-se, d. Chiriţescu tineretului îi spune:

„Faceţi-vă un ideal din a deveni oameni de muncă ordonată şi stăruitoare, fiecare în rosturile lui. Şi dincolo de acest ideal, privit cu încredere la patria şi neamul nostru, căruia trebuie să-i slujiţi cu credinţă şi devotament.

Expunerea d-lui Gh. Chiriţescu a fost foarte mult apreciată şi viu aplaudată.

x **Tragerea premiilor gratuite — seriile 67 şi 68 — va avea loc în ziua de 30 Decembrie.**

Nu neglijaţi a preschimba bonurile.

Succesul festivităţii dela „Ateneul dr. C. Angelescu"

Festivitatea artistică-muzicală care a avut loc Duminică după ameaz în sala „Ateneului dr. C. Angelescu" s'a bucurat de un succes desăvârşit.

Succesul serbării se datoreşte în mare parte talentatelor coriste (eleve ale Liceului ortodox de fete din localitate) care au executat câteva frumoase cântece de Crăciun sub conducerea maestrului Vasile Popovici. Deasemeni s'a produs cu egal succes corul bisericii „Prapa Doamna" dirijat de d. Sorin Vânătoru.

Doamna Elena Meissner a rostit câte-va cuvinte despre „Pomul de Crăciun".

A vorbit apoi păr. prof. Gh. Niculea, preşedintele Ateneului",—care în cuvinte impresionante a relevat necesitatea acestui aşezământ de cultură pentru populaţia cartierului din Sărărie.

D-l av. Gh. Chiriţescu a conferenţiat apoi,—tratând o interesantă temă: „Gânduri despre Spania şi despre noi".

Conferenţiarul a fost indelung aplaudat.

S'a produs apoi echipa de dansuri naţionale formată din elevi ai şcolii normale „Vasile Lupu". Ropote de aplauze au răsplătit pe executanţi.

Domnişoara Eveline Efstate —una din cele mai apreciate talente ale Academiei de Artă Dramatică din localitate,—a declamat câteva poezii. Au recitat frumos apoi d-nii Alfonso Radwanski şi Titi Pârău —studenţi cu remarcabil talent dela aceiaş Academie. O menţiune specială şi pentru d-na Ekel—un element distins al Conservatorului, care a recitat cu multă simţire.

Festivitatea s'a terminat cu frumoasa piesă muzicală „In Atelierul lui Moş-Crăciun". D-ra Tilly-Jeanne-Ghiulea, elevă în clasa VI a Liceului Ortodox de fete şi d-l Gh. Busuioc—un cântăreţ cu mult talent, au interpretat această piesă, recoltând bine meritate aplauze.

AS.

Demonstraţii cu telefoanele automate

Societatea Anonimă Română de Telefoane a executat instalaţiuni de demonstraţie cu telefoanele automate la:

Vechiul Oficiu telefonic din str. Arcu 16.

Noua clădire a Mitropoliei.

Hall-ul Cinematografului Trianon.

Str. Cuza Vodă-Piaţa Tirgul Cucului.

Publicul ieşan şi în special abonaţii la serviciul telefonic sunt rugaţi stăruitor să viziteze aceste instalaţiuni pentru a primi instrucţiuni în ce priveşte manipularea aparatelor automate.

Demonstraţiile au loc zilnic începând dela 15 Decembrie, între orele 9-21.

Cinema Ateneul Tatarăşi

Cinema „Ateneul Tatarăşi" prezintă în această săptămână un program variat şi frumos alcătuit.

„Olimpiada de la Berlin 1936". Aceste manifestări sportive sunt redate în chipul cel mai fidel.

Programul mai cuprinde: „Domnul dela Folies-Bergère" admirabilă revistă jucată de Maurice Chevalier, Merle Oberon şi Ann Sothern precum şi un film de aventuri senzaţionale: „Banditul din Texas" cu celebrul cow-boy Tom Mix.

Jurnalul sonor „Paramount" complectează programul.

Pilulele de Slănic: purgativul ce nu face dureri.

Vizitaţi magazinul Quadrat

Depozitul fabricei de galoşi şi şoşoni

Str. Ştefan cel Mare 15

(alături de Banca Emanoil Marcovici)

O fată care a dat îndrăznețe lovituri în Moldova

este cercetată la Poliția din Iași

Cititorii își amintesc de isprava unei tinere care a încercat să se arunce acum vreo două luni de pe acoperișul Conservatorului local.

Cercetată de poliție, tânăra a declarat că se numește Didi Popovici că e originară din Cernăuți și că a venit în Iași să învețe meseria de coafeză.

Dânsa a fost retrimisă la Cernăuți. Poliția de acolo, luînd-o in mai deaproape cercetare, a stabilit că are deaface cu o veritabilă hoață. Ea a comis numeroase furturi atît la Cernăuți, cât și la Fălticeni. La profesorul Ion Mazăre din Cernăuți a furat o insemnată sumă de bani, bijuterii și lucruri casnice.

La Fălticeni a comis furturi la diverși negustori. S'a mai descoperit că Didi Popovici a fost un nume de împrumut,— adevăratul ei nume fiind Domnica Iliuc.

Hoața — precum am scris acum vre-o săptămână—a încercat să se sinucidă și la Cernăuți aruncându-se sub un vagon de tramvai, dar a fost salvată la timp.

Domnica Iliuc a fost adusă la Iași, unde este cercetată de d. comisar Gh. Stănciulescu dela biroul judiciar. D-sa caută să stabilească la cine a vândut în Iași marfa provenită din furt.

Acum două luni când Domnica Iliuc era în localitate găzduia la o rubedenie, Carolina Iosef, — femee de serviciu la Conservator. Acuma Carolina Iosef a dispărut din Iași în mod suspect.

REP

In urma autorizației Camere de Comerț

NUMAI 10 ZILE — **Chișinău**

de la 14 până la 24 Decembrie — cu ocazia închiderei magazinului de blănuri B. M. SPETNER din CHIȘINĂU (Palatul Primăriei)

Vânzarea tuturor blănurilor

la prețuri de lichidare

Noul timbru pe pînea de lux

Dl. dr. Costinescu ministrul sănătății, a găsit o nouă formulă, pentru a culege fonduri în scop de a continua lupta ce o duce pentru combaterea tuberculozei.

Dezideratul ministrului a fost aprobat de Consiliul de miniștri.

Astfel, până în câteva zile noua măsură va fi pusă în aplicare. Ea sună :

Pâinea albă de lux, nu se va putea desface decât în pungi de hârtie albă, iar pe acele pungi va fi lipit un nou timbru de un leu. Banii ce vor rezulta, vor merge fără nici o știrbire la profilaxia tuberculozei. Se contează pe câteva sute mii de lei pe zi în toată țara.

Nu știm încă, cine va plăti timbrul; cetățenii cumpărători sau brutarii ?

Probabil că cetățenii.

DAN

Vă dor bătăturile? Distrugeți-le cu „Coricol".

Depozit: Farmacia Pollak Str. Ștefan cel Mare. Telefon 233

Artiștii Teatrului Național

în turneu la Bălți

Miercuri 16 Dec. a. c. artiștii Teatrului Național în frunte cu d-nele Gina Sandri, Athena Marcopol, Silvia Botez și Felicia Teodorescu, și d-nii Șt. Ciobotărașu, D. Hagiac, I. Lascăr, Șt. Dăncinescu, vor da două spectacole la Teatrul „Lux" din Bălți, cu piesele „Dracul" de M. Sorbul și „Nu te mai cunosc" de Arnold Benedetti.

Cunoscută fiind reputația susnumiților artiști. succesul pe care l-a avut pe scena Teatrului Național din Iași, anticipăm cu plăcere un frumos succes, dela care nu trebuie să lipsească publicul bălțean, iubitor și încurajator de artă.

Un costum elegant cu furnituri fine comandați eftin la **ILGO**

O stofă bună cu desemn original obțineți numai la **ILGO**

Un bogat asortiment de trenchcoaturi, pardesie, demiuri și pijamale gata găsiți numai la **ILGO**

Prețuri reduse -- Lăpușneanu 32

Mon ten

Este Crema ideală pentru a căpăta și întreține un ten perfect. Cereți la drogherii și parfumerii.

reumatisme lumbago combate **noval**

In marginea solemnității de la Tomești

Cuvinte de omagiu pentru democrație

exprimate de fruntașii liberali ieșeni

La solemnitatea dela Tomești, în afară de expozeul d-lui ministru Victor Iamandi (pe care l-am redat ieri), s'au produs și observațiunile interesante ale altor fruntași liberali.

De pildă d. deputat Eduard Lăzărescu.

Cu vorbă clară și aleasă d-sa a subliniat că faptele familiei Zipa, răzăși modești ai Iașului, se integrează și pot sta cu cinste alături de faptele ctitorilor nobili moldoveni, din trecut.

Aceasta, a spus d-sa „este rezultatul unei democrații nobile, cinstite".

*

D. senator prof. Ion Botez, a amintit că face parte din „generația pentru ridicarea țăranului român.

„Vremurile acelea s'au dus însă" — și d. prof. Botez declară apoi că a început să îmbătrânească.

„Astăzi mă simt însă iarăși tânăr, și aceasta da'orită d lui Victor Iamandi care m'a scos din birou și m,a dus pe teren.

Tot restul vieții mi-l consacru și mi-l sacrific aplicării pe teren a ideilor din tinerețe".

„Și pe acest drum, pentru înălțarea descuților țării, trebuie s'o pornească, fără fudulie, toți intelectualii țării"...

Promisiunea d-lui Botez a fost primită cu ovații.

*

Dar intreaga solemnitate de Duminică dela Tomeșt, a fost o recunoaștere a democrației, care pentru țară a dat roade.

Dl. Victor Iamandi a precizat că „democrația a făcut greșeli și poate le, face încă. Dar, — a subliniat d-sa — aceste greșeli, cari s'au putut întâmpla și în acești 3 ani de guvernare, tot democrația le suportă și le îndreaptă".

Să sperăm că va fi așa.

ȘBILȚ

Informațiuni

x D-rele și Domnii profesori suplinitori, precum și D-rele și D-nii licențiați, care doresc a se prezenta la examenul de capaciate, sunt cu insistență rugați a se aduna astăzi **Marți. 15 Dec., orele 18,** *în sala pașilor perduți a Universității, avînd a lua unele hotărâri urgente în legătură cu examenul de capacitate,*

x Dl. Gh. Isăcescu, magistrat din Botoșani, (ginerele d-nei și d-lui Gr. Teodoru), care a fost operat de apendicită, s'a înapoiat la postul său.

Operația făcută de dl. profesor dr. I. Tănăsescu, a adus până în câteva zile, deplina restabilire a distinsului magistrat.

x RADIO-BUCUREȘTI. — Astăzi Marți 15 Decembre, ora 1.10 (13.10) la concertul de prânz al postului nostru Radio București, tenorul P. Alexandru acompaniat de orchestra de concert „Cristal" dirij. de dl. Gere Vilnov, va cânta *„Trandafirii albi și roși, ca obrajii tăi frumoși"* unul din cele mai noui tangouri ale distinsului compozitor muzical ieșan dl. av. *Basile Lupu.*

x Vineri 18 Decembrie ora 9 seara CONCERTUL *violonistului Sandu Albu* la Teatrul Național în folosul Profilaxiei tuberculozei.

La p ano doamna Sonia Teodoreanu.

x *Comitetul școalei „Junimea No. 2"* din Podul-Roș Iași str. Palat 70, invită pe toți cotizanții, donatorii, și susținătorii acestei școli, să bine voiască a asista la *Serbarea de Chanuka* ce va avea loc în localul școalei. în seara de Mercuri 16 Decembrie, ora 7 p. m. cu care ocazie se vor îmbrăca și un număr de 40 copii săraci cu ghete și paltoane de iarnă.

x Aula Universității. — Mercuri 16 Decembrie, ora 19 *d. conf. univ. Ing. I. Andriescu-Cale* va conferența despre: *„Organizarea tehnică și economică a hinterlandului Iașului"*. Această conferință face parte din ciclul săptămânal al Extensiei culturale Iași, organizația „Meșeceul".

x **La Liceul Național** sunt vacante două posturi de pedagogi și un post de preparator la Laboratorul de Fizico-chimice.

Se primesc cereri din partea licențiaților în științe și litere, chiar și fără Seminarul Pedagogic, — la cancelaria Liceului.

x Duminică 20 a. c. se deschide BAZARUL PROFILAXIEI în localul Colecturei Căpriță din strada Lăpușneanu. Lucruri originale pentru cadouri,

Apropiata inaugurare a Cinematografului „Scala"

Amenajarea noului Cinematograf „Scala" din str. Ștefan cel Mare No. 69, vis-a-vis de Școala Trei-Erarchi, este aproape terminată.—In prima zi de Crăciun ieșenii vor asista la inaugurarea acestei elegante săli de spectacole.

Cinematograful „Scala" va fi înzestrat cu cel mai nou tip de aparat sonor, existent pe piața europeană. Fotoliile au fost special comandate la cea mai mare fabrică din București. Pereții vor fi tapisați cu postav, pentru ca sonoritatea sălii să fie cât mai complectă.

Primele angajamente de filme pentru stagiunea anului 1936, cuprind cele mai reușite producții cinematografice ale marei Case Internaționale „Paramount". Vedetele consacrate din filmele de răsunător succes, ca : Marlene Dietrich, Gary Cooper, Claudette Colbert, etc., apar în producțiile ce vor vedea lumina ecranului „Scala" din Iași.

Contractul încheiat de conducerea noului cinematograf ieșan a asigurat publicului spectator rularea journalului sonor „Paramount" cu ultimele actualități, în aceiași săptămână la București și la Iași, pe ecranul cinematografului „Scala".

O interpelare

a d-lui senator Alf. Herovanu în chestia Camerei de Muncă Iași

Duminică a avut loc o populată ședință la sediul Uniunei generale a funcționarilor particulari sub președinția d-lui senator Alf. Herovanu.

La deschiderea ședinței, secretarul Uniunei a anunțat înscrierea în Uniune a unui număr de funcționari particulari, între care și aceia a d-lui Sergiu Sireteanu, un element activ în viața funcționărească.

D. senator Alf. Herovanu a comunicat apoi funcționarilor că a făcut o interpelare în parlament în chestiunea Camerei de Muncă, cerând ministrului muncii să se fixeze a'egeri la acea instituție. Deasemeni a cerut anchetă în ceiace privește neregulile ce s'ar fi descoperit la Camera de Muncă ; și să se înceteze cu falșificarea listelor electorale și a altor abuzuri.

Au mai vorbit d-nii M. Păduraru, L. Herșcovici, Abramovici etc.

S'au luat și unele hotărâri în chestiunea organizării pomului de Crăciun pentru copii săraci și în ceiace privește organizarea unui ciclu de conferințe pentru funcționari.

REP.

x **Tusa și Răgușeala** în bronchitele gripale dispar repede cu *Pastilele de Eucalipt Benzomentolate Dr. Ratianu* aprobate de Consiliul Sanitar Superior. Indicate în toate afecțiunile pulmonare, laringite, astmă, desinfectează plămânii, ușurează respirația. Depozit Farmacia Dr. Ratianu, Iași Cuza Vodă 48.

„Insemnări ieșene"

Numărul de Crăciun al excelentei reviste „Insemnări ieșene" va apărea la 20 Dec. în loc de 15, pentru a fi mai aproape de Sărbători. Acest număr va fi de 112 pagini și va cuprinde bucăți literare, articole științifice, critici și discuții (precum și o revizuire literară și științifică a anului) semnate de d-nii M. Sadoveanu, M. Codreanu, Otilia Cazimir, Magda Isanos, Sandu Teleaien, G. M. Zamfirescu, I. Mironescu, Paul Gore, Prof. P. Anghel, I. Plăcinteanu, Dan Bădărău, N. I. Popa, Gr. T. Popa, etc.

Numeroase note și recenzii complectează numărul. Numărul următor va apare, la timp, la 1 Ianuarie începând astfel al doilea an de existență al Revistei „Insemnări Ieșene".

D. inginer Mircea Volanschi

în consiliul Casei de Asigurări sociale

Eri au sosit la Casa de Asigurări Sociale decretele de numire a doi noi consilieri la Casa de Asigurare Socială din localitate.

Prima e a d-lui inginer Mircea Volanschi, directorul general al Uzinelor Comunale de Electricitate ; iar a doua e a d-lui Pavli, cunoscut industriaș.

O demnitate importantă pentru d. deputat Emil Ceicovschi

Azi, Marți se depune la Cameră proectul de lege pentru înființarea institutului de credit pentru meseriași.

La elaborarea acestui proect a luat parte d. deputat Emil Ceicovschi, membru în comisia interimară a Camerei de Muncă, d-sa fiind invitat să-și deie colaborarea de însuși ministrul finanțelor d. Cancicov.

După câte aflăm, după ce proectul va deveni lege — și va deveni curând — d. deputat Ceicovschi va fi invitat să contribue cu munca d-sale, și în consiliul acestei instituțiuni, al cărei capital va fi de 500 milioane lei.

REP.

Comitetul Soc. studenților în istorie

Pentru anul academic 1936-37 a fost ales la conducerea Societății Studenților în Istorie dela Universitatea din Iași următorul comitet :

Neculai Grigoraș	Președinte
Th. Bucur	Vice-Președinte
Boris Florovici	Casier
Eugen Luca	Secretar
Natalia Balș	Consilier
Al. Andronic	Consilier

CENZORI

Ecaterina Patrașcu
Goncerovski Const,
Djordjaze Gh.

Pilulele de Slănic: purgativul ce nu face dureri.

Reumatismul atacă încheeturile, inima și mușchii

— Aoleo! Reumatismul mi-a frânt oasele !

— Există un singur leac : câte o fricțiune cu **Carmol*** dimineața și seara.

***) Carmol este cea mai bună fricțiune contra gripei, răcelei, durerilor reumatice și febrei.**

V'ați stricat stomacul ? Luați pilule de Slănic

Cravata nesifonabilă, pe care o purtați cu plăcere poartă marca SPHINX

Desene originale noi

au sosit la magazinul

„Favorit"

CINEMA SIDOLI

Astăzi și în zilele următoare De la ora 3 fără întrerupere până la 12 jum. 2 mari filme 2 mari premiere cu prețurile cele mai reduse

SUBLIMA AMINTIRE

Dramă zguduitoare ce înduioșează până la lacrimi redată de IRENE DUNE și ROBERT TAYLOR

Al 2-lea film

Tavernele din San-Francisco

Un film de aventuri pasionante cu James Cagney și Ricard Cortez

Complectare: JURNAL SONOR CENTURY

CINEMA PHOENIX

Astăzi până Duminică Prețurile cele mai eftine

13, 10 și 8 lei

se reprezintă

— Inscenarea monumntală —

REGELE Regilor

Viața și patimile lui Christos.

Al doilea film

Luntrașii de pe Volga

Complectare : SILLY SIMPHONIE

Dr. S. Streiff

MEDIC DE SPITAL

fost asistent al Clinicelor urinare din Viena și Berlin

Specialist în Boli și Operații Genito-urinare

(Rinichi, Beșică, Prostată, Genitale)

Cistoscopie, Uretroscopie

Cons. 3—8 p. m.

Iași, Str. A. Panu 7

(lângă Școala Sfinții)

Cinema Roxy - Astăzi până Duminică inclusiv

Două premiere la Iași de o reală valoare artistică

Extazul primei iubiri **Dormitorul Fetelor**

după piesa Natura „Bacalaureatul" cu SIMONE SIMON, MARSHAL și CHATTERTON

Al doilea film — Opereta vieneză cu marea stea **Marika Rokk**

Studentul cersetor

Specialiștii s'au pronunțat: Cel mai bun aparat pe anul 1937 este

RADIO „IMPERIAL"

5+1=6 lămpi. **Preț de mare reclamă**

Vânzare exclusivă: Biroul

Ing. I. Lemel

— IAȘI —

Str. Lăpușneanu 20

Tel. 120

ULTIMA ORĂ

Activitatea la Viena a ex-regelui Eduard

Proecte şi probabilităţi - Curiozitatea ziariştilor - Ce-i cu d-na Simpson ?

Viena 15. — Fostul rege Eduard a fost văzut ieri pe terenul de tenis al localităţii Entzesfeld, de lângă Viena, unde este oaspetele baronului Rotschild.

Nu se ştie încă unde va pleca ducele de Windsor dela Viena, dar pare precis că nu se va duce la Cannes spre a se întâlni cu d-na Simpson, decât peste şase luni, după expirarea termenului pentru prescrierea divorsului.

Ex-regele va face o scurtă vizită şi în Jugoslavia, unde a fost invitat de prinţul regent Paul.

*

Mica localitate Entzesfeld a fost luată ieri cu asalt de ziarişti şi reporteri-fotografi, reprezentanţi ai ziarelor din toată lumea, dar în special din Anglia şi America.

La poarta castelului unde este găzduit fostul suveran, sunt postaţi jandarmi, care opresc accesul gazetarilor.

*

Ex-regele Eduard a avut ieri dela castel două convorbiri telefonice cu Londra şi Cannes.

*

Presa austriacă se bucură de prezenţa fostului suveran lângă Viena şi face apel la populaţie să nu-l incomodeze.

*

Ziarele de scandal anunţă că sosirea unui renumit ginecolog la Cannes este în legătură cu un eveniment fericit aşteptat de d-na Simpson.

Gangsterul bogătaş Sihovski

a sosit în Bucureşti

Şi a descins la Athenée Palace

Bucureşti 15. — Gangsterul Sihovsky,— tovarăşul faimosului Capone,— expulzat din Polonia, a sosit eri la Bucureşti şi a descins la „Atenée Palace", însoţit de două frumoase americance şi doi prieteni care-l păzesc.

Sihovshy are asupra lui o avere de 1 milion lire sterlinge, aproape un miliard lei.

Siguranţa Capitalei a cerut relaţii poliţiilor din Varşovia şi Viena.

Se aşteaptă răspunsul poliţiei vieneze care-l urmăreşte pe Sihovsky, spre a se vedea dacă este cazul arestării şi extrădării lui.

Noul Comitet

al Societăţii Studenţilor Ingineri în Chimie Industrială

dela Universitatea din Iaşi

Recent a avut loc alegerea noului comitet pe anul şcolar 1936—37. A fost ales următorul comitet:

Banea Ion preşedinte, Banea Dumitru vice-preşedinte, Bucur Ion casier, Horun E. Simion secretar general, Doică N. Nicolae secretar, Vişan Ion bibliotecar, Maximiuc M. membru.

Cenzori: Dimitriu Ilie, Nilchi Nicolae şi Iordano Alexandru.

Noul Comitet şi-a propus aducerea la îndeplinire a următoarelor deziderate:

1) Lupta contra intenţiei de a se concentra învăţământul technic în Iaşi la Politechnica din Bucureşti.

2) Apărarea intereselor profesionale a institutelor.

3) Educaţia studenţilor din punct de vedere ştiinţific şi naţionalist.

4) Ridicarea prestigiului studentului inginer.

Comitetul şi-a propus să ţie o serie de conferinţe cu caracter ştiinţific naţional pentru educarea studenţilor şi pentru strângerea fondurilor necesare unei proectate excursii de studii în Polonia, Germania, Cehoslovacia şi Franţa, a membrilor Societăţii.

Noi modele în: 1

PERDELE, CUVERTURI, FEŢE DE MESE etc. lucru artistic de mână găsiţi la EXPOZIŢIA permanentă A MAGAZINULUI

„LA GHEM"

STR. ŞTEFAN CEL MARE 2 (lângă Fraţii Hirschenson)

După Sărbători izbucneşte criza politică ?

Aşa declară d. Gh. Brătianu

Aseară a sosit în localitate d. prof. Gh. Brătianu. D-sa a luat masa dimpreună cu amicii politici. Intrebat asupra situaţiei politice interne, d. prof. Brătianu ne-a declarat: „După sărbători vom avea criză politică deschisă. Situaţia guvernului devine fatală.

Succesiunea guvernului va deveni desigur celor cu autoritate morală, politică şi populară".

REP.

Tragerea Loteriei Statului

Câştigurile la lozurile anexă

Bucureşti 16.—Astăzi dimineaţă a avut loc tragerea loteriei cl. II-a în asistenţa unui public numeros, la Fundaţia principele Carol.

S'au tras întâiu câştigurile pentru loteria anexă.

Au eşit:

Un milion lei No. 186.876.

250.000 lei No. 230.410.

Câte 100.000 lei numerile 183.882 şi 284.810

Câte 50.000 lei numerile 214.868 şi 172.360.

Câte 10.000 lei numerile 148.571, 246.255, 138.248, 159.705, 120.524, 118.859, 295.441, 220.306, 117.876, 123.576, 124.268, 195.730, 280.600 şi 163.017.

Câte 5000 lei numerile: 290.646, 131.211, 130.845, 139.902, 261.228, 233.731, 137.415, 114.082 etc.

Au câştigat **câte 228 lei** toate lozurile anexă cu următoarele terminaţii: 463, 740, 594, 034, 029, 041, 782, 708, 316 şi 779.

Tragerea loteriei anexă s'a terminat.

AGITAŢIA studenţilor medicinişti

Cluj 15.— Senatul Universitar a hotărât ieri închiderea facultăţii de medicină pentru două săptămâni, din cauza grevei studenţeşti.

*

Bucureşti 15.—Asociaţia generală a studenţilor în medicină a hotărât să se solidarizeze cu studenţii dela Cluj, declarând o grevă demonstrativă la facultăţile din Iaşi şi Bucureşti, timp de trei zile, până Vineri.

Informaţii

x *Un accident de muncă* s'a întâmplat în str. Sărărie.

In str. Sărărie No. 2, lucra la o construcţie pe o schele muncitorul Iordache Pânzaru din str. Barbu Lăutaru.

Pânzaru şi-a pierdut echilibrul şi a căzut de pe schele. El s'a ales cu leziuni serioase şi a fost internat în spitalul Sf. Spiridon.

x **Regimul pînei.** — Ieri la prînz a fost şedinţă a delegaţiei permanente a municipiului. S'a luat în discuţie chestia pînii.

D-nii primar ad-interim Pascu Stanciu şi Ionel Frühling, ajutor de primar n'au admis cererea brutarilor ca pînea albă să coste 9 lei iar cea neagră 7.50

Pânea albă de 1 kgr. se va vinde cu 8.75, iar cea albă cu 7 lei. Insă s'a acordat brutarilor toleranţă de 50 gr. la fiecare pâne.

D. ajutor de primar Ionel Frühling va veghea ca pânea să se fabrice în calitate bună.

x Vizitaţi instalaţiunile de demonstraţie ale Soc. de Telefoane dela:

Vechiul oficiu telefonic din str. Arcu 16. Noua clădire a Mitropoliei. Hall-ul cinematografului Trianon. Marele Café Traian. Str. Cuza Vodă—Piaţa Târgul Cucului.

Instrucţiuni între orele 9—21.

x MULŢUMIRE.—Conducerea Orfelinatului evreesc exprimă mulţumiri Ben Zwi —cunoscutul regizor,—conducătorilor Jazzului „Sigali" şi d-rei Alexander, pentru preţiosul concurs dat festivalului de Hanuka în ziua de 13 Decembrie.

x **Solemnitate la Bălţi.**— Astăzi are loc la Bălţi solemnitatea inaugurării palatului Prefecturei de judeţ, complect refăcut din stăruinţa d-lui *E. Catelly*, prefectul judeţului.

La solemnitate asistă şi reprezentanţi ai guvernului.

Va avea loc şi un banchet grandios de 500 persoane.

x Asociaţia Generală a Medicilor filiala Iaşi, convoacă pe toţi domnii medici pentru Mercuri, 16 Decembrie 1936, orele 8 jum. seara, în localul Inspectoratului Sanitar din Str. Elena Doamna 25.

La ordinea de zi chestiuni importante.

x D-na Olga Botez din Bucureşti str. Viitorului 186, a făcut apel la Curte contra sentinţei Trib. Roman prin care a fost divorţată de soţul ei d. col. M. Botez din Roman, str. Cuza Vodă.

x Poliţia a arestat pe Traian Mihailovici, dezertor din regimentul 2 Transmisiuni.

Noi intervenţiuni ale Camerei de Comerţ

încununate de succes

O nouă serie de scăderi de amenzi, au fost aprobate de către Ministerul de Finanţe, în urma intervenţiunilor făcute de Camera de Comerţ prin d-nii Senator I. Botez, Deputat I. Zipa şi Fr. Şaraga.

Astfel, s'au anulat o serie de procese verbale de contravenţie încheiate micilor comercianţi pentru faptul că n'au avut registre comerciale. S'au anulat amenzile aplicate d-lor Beno Natansohn, Zeilic Kandel şi Sprinţa Iacob.

S'a redus la 500 lei amenda de 5.000 lei, aplicată comerciantului Haim Solomon, cârciumar din localitate; iar amenda de 30.000 lei aplicată d-nei Roza Löbel din Tg. Frumos, a fost anulată de către Direcţiunea Generală a Monopolului Alcoolului, dispunându-se încetarea urmărirei şi scăderea debitului.

„Pigmentol": cel mai bun regenerator al culorii părului.

Depozit: Farmacia Pollak

Str. Ştefan cel Mare. Telefon 239

S'a sinucis un elev la Braşov

Braşov 15 — O impresionantă sinucidere s'a produs erj în localitate.

Tânărul Virgil Cernea în vrâstă de 17 ani, elev în clasa 7-a a liceului „Andrei Şaguna", fiul d-lui colonel Cernea, şi-a pus capăt vieţei trăgându-şi un glonte de revolver în tâmplă.

Elevul intrase în ultimul timp, într'un cerc de spiritişti şi făcuse cunoştinţă cu o tânără fată de care s'a îndrăgostit.

Sinuciderea se datoreşte deci unor motive sentimentale.

Ştiri politice

Bucureşti 15—Astăzi la Cameră, d. M. Ghelmegeanu va face o comunicare guvernului în legătură cu noile ameninţări formulate de o „echipă a morţii" împotriva fruntaşilor naţional-ţărănişti.

*

D. prim ministru Gh. Tătărescu va oferi mâine după-amează un ceai majorităţilor parlamentare, la preşedinţia Consiliului.

*

Parlamentul ia vacanţă de Sărbători, Sâmbătă 19 Decembrie până la 20 Ianuarie 1937.

EVENIMENTELE DIN CHINA

Londra 15. — O telegramă din Peking anunţă că mareşalul Ciang-Kay-Şhek, care a fost făcut prizonier de trupele revoluţionare, ar fi fost eliberat eri.

O altă telegramă anunţă că generalul şef de stat major a lui Ciang-Kay-Şhek, s'ar fi sinucis; dar sunt bănueli că a fost asasinat.

*

Washington 15.—D. Moore dela departamentul de stat american, a declarat că cercurile oficiale din Washington socotesc că Statele-Unite nu trebue să intervie în evenimentele din China, păstrând atitudinea lor de neintervenire în afacerile altor state.

Un prinţ de Spania

în vizită la Bucureşti

Bucureşti 15.— Eri a sosit în Capitală principele de Bourbon, infante al Spaniei, fiind primit în gară de d. general Sviedenec şi maoir Sidorovici, aghiotanţi regali.

Principele a descins la palatul Regal din Calea Victoriei şi eri la dejun a fost oaspetele M. S. Regelui.

Epidemia de febră tifoidă

ameninţă locuitorii din Tg.-Frumos

Tg. Frumos 15.— Epidemia de febra tifoidă ce s'a declarat în oraşul nostru, continuă a face noi victime. Zilele acestea una din victime a încetat din viaţă, femeia E Salie, în vârstă de 32 ani, mamă a doi copii.

D-l doctor primar St. Rămureanu depune o activitate intensă pentru stăvilirea epidemiei.

Toţi elevii şcolilor primare şi ai gimnaziului au fost vaccinaţi cu ser-Anti Tific; deasemenea toţi locuitorii din cartierul gării de unde se recrutează majoritatea bolnavilor, au tost şi ei vaccinaţi.

Situaţia este îngrijorătoare şi opera de profilaxie întâmpină greutaţi; prin faptul că, conducta de apă se menţine contaminată.

Serviciul sanitar a dispus închiderea conductei spre a se proceda la dezinfeciarea ei.

Deasemenea se impune curăţirea străzilor de noroi, care trece peste nivelul trotuoarelor.

Calmet

Victimele mizeriei

Bucureşti 15. — Trei femei de moravuri uşoare Lola Petrescu, Rifca Avram şi Elena Pupăză din str. Popa Nan 77, s'au dus aseară la hotelul „Victoria" din str. Şelari, s'au închis în camera No. 27 şi au încercat să-şi pue capăt vieţii cu o cantitate de spirt rafinat în care au disolvat trei cutii de chibrituri.

Cauza actului disperat este mizeria.

x D-na Aneta Boian Răducănescu-Văcăreanu a fost numită farmacistă la policlinica c. f. r. Iaşi.

Al constipaţiei inamic E pilula de Slănic.

Furtună pe Atlantic

Londra 15.— O furtună puternică s'a deslănţuit eri pe Canalul Mânecei.

Numeroase vase au fost silite să-şi schimbe itinerariul, adăpostindu-se în alte porturi decât acelea spre care se îndreptau.

Mulţumire

Aduc viile mele mulţumiri Doamnei Sophie Witte-Manu, str. Gându 2 Iaşi, pentru tot ce mi-a spus prin horoscopul ce mi l-a făcut asupra trecutului real, prezentului ce se realizează zilnic, şi prezicerilor viitoare. *M. Atanasiu*

Învăţători definitivaţi

în Vaslui

Vaslui.—In urma examinului de definitivat, depus de învăţători şi învăţătoarcle din oraşul şi judeţul Vaslui, au fost confirmaţi cu titlu definitiv, pe ziua de una Septembrie, următorii candidaţi reuşiţi la acest examin.

Filamela Râşcami, Georgcta C. Capră, Virginia Râşcann. Elena C. Batescu, Maria Dumitriu, L. Axente, I. Andrieş, C. Colea, N. Ciobotariu, N. Dragan, I. Trofin, I. Varzariu, Eug, Visu, M. Pancu, P. Parfene, N. Pancu, A. Cărărescu, P. Moisă, P. Vieru, S. Lupu şi M. Stoian.

x FURT CIUDAT LA PARCHET.—Parchetul cercetează un furt curios. Din camera de corpuri delicte a Tribunalului s. IV, lipseşte un revolver browning încarcat cu 12 cartuşe.

Revolverul a fost furat prin ruperea lacătului dela uşa camerei de corpuri delicte.

Sureri de cap migrene — Vindecă: DALIN

Informaţie

Renumitul atelier fotografic FOTO MIMOSA, din Iaşi str. Cuza Vodă 7, renovat complect după ultimele sisteme moderne technice a adoptat emblema

STUDIO MIMOSA

Cu această ocazie anunţă onorata clientelă că a adus aparate speciale şi noi specialişti, care pe lângă vechiul personal vor executa cele mai moderne şi artistice fotografii.

Secţie de lucrători specialişti, care vor fotografia la cerere, şi la domiciliu, cu preţuri reduse.

Depozit permanent de materiale fotografice cu preţul fabricei. Developatu filmelor şi a plăcilor gratuit — pentru domnii amatori.

STUDIO MIMOSA

Tel. 1932 Cuzu Vodă 7

Un ochelar bun numai la un magazin de specialitate

Deci cumpăraţi-l la

Optica „ARGUS"

STR. LAPUŞNEANU 41

(vis-a-vis de Hotel Palace)

Dr. M. Avram

Medic de Spital

Consultă şi operează

Boli Chirurgicale, Boli de femei, Mamoş

Consult. 3—7 p. m.

str. I. C. Brătianu 120

(Etaj)

(vis-a-vis de farm. Racoviţă)

Doamna

Dr. C. Parhon Stefănescu

Medic Primar al Spit. Socola

Boale nervoase şi ale glandelor cu secreţiune interna

Consult. 2—4 p. m.

Strada I.C. Duca No. 16

(Casa Muzelor)

DOCTOR

SOLO SCHREIFEL

Specialist în

Boli de piele

Venerice, syfilis

Diagnostic precoce (Syfilisului prin examenul ultramicroscopic

Diathermie

Raze Ultra Violete

consultaţii și tratamente

7—10 dim. şi 2—9 seara

Str. Anastasie Panu 70

(vis-a-vis de Palatul Administrativ)

DOCENT DOCTOR

GH. PLACINŢIANU

Chirurg primar

Boli chirurgicale şi de femei

Cons. 3—5 p. m.

Aleia Alexandri 5

Parcele de vînzare în Alea Principesa Maria

A se adresa la Banca Emanoil Marcovici, Iaşi str. Ştefan cel Mare No. 15

DOCTORUL

M. OIVID

şeful secţiei ortopedice a Spit. Israelit

Consultă şi operează: Maladiile oaselor şi ale încheeturilor, Fracturi şi luxaţii, Tuberculoză osoasă şi a coloanei vertebrale, diformităţile membrelor şi ale coloanei vertebrale înăscute şi dobândite paraliziile musculare, luxaţia şoldului etc. Tratamentul piciorului plat dureros cu Einlagen, Proteze, bandaje şi aparate ortopedice

Röntgen diagnostic (Raze X)

Radiografie — Radioscopie

(ŞI LA DOMICILIU)

Consult. 3—6

Str. Elena Doamna 27 Iaşi

Radio Schaub

cu patru lămpi

cu difuzor electrodinamic

Lei 9000

în rate mici lunare

In vederea sărbătorilor s'a prelungit încă cu

10 ZILE EFTINE

la magazinul „LA DIAMAND"

Leon Grünberg Str. Cuza-Vodă 48

Profitaţi de ocazie

ANUL XXXIII No. 8912

ABONAMENTE

Lei 350 . . . . pe un an
„ 180 . . . . . „ 6 luni
„ 90 . . . . . „ 3 luni
„ 35 . . . . . „ 1 lună
„ 1500 . Instituții publice

ATELIERILE TIPOGRAFICE
IAȘI STR. LĂPUȘNEANU 37

Telefoane { Redacția 391 / Administrația 394 / Serviciul de noapte 367

1 LEU

OPINIA

Ziar popular cotidian

JOI 17 DECEMBRIE 1936

OPINIA

BON No. 7

Premii gratuite *Seria 69-a*

BIBLIOTECA FUNDAȚIUNEI „Regele Ferdinand I"

Criza..., care întârzie să vie

E vorba de „criza de guvern".

Dacă se face cuiva un serviciu prost prin lansarea zvonurilor despre o „eventuală" criză politică. apoi e tocmai persoanelor ale căror nume sunt puse în legătura cu „aprop ata" schimbare de regim. Aceste persoane se văd silite să dea dezminţiri—cum i s'a întâmplat recent d-lui Iorga şi cum se poate întâmpla mâine fiecăruia din conducătorii partidelor opoziţioniste.

Dar fiindcă nu-i personalitate politică proeminentă care să nu fi „format" noul guvern de cel puţin zece ori în decursul ultimelor doi ani,—nu-i oare cazul să se conchidă că liberalii se menţin atâta la putere, *tocmai pentrucă că nu e cine să le ia locul?*

Insă criza de regim tot va trebuie să izbucnească într'o bună zi. Tot va trebui să se caute şi să se găsească succesorii la cârma ţării.

Când se va produce evenimentul? Şi aici părerile sînt împărţite.

Liberalii bunăoară, ţin cu totdinadinsul să stea la putere exact patru ani. Nici o zi mai puţin!

Pretendenţii care se pretind mai realişti, indică luna Martie ca luna prefacerilor însemnate,

Recent de tot, d. George Brătianu şi-a exprimat părerea că îndată după Sărbători vom avea criză politică deschisă.

Şi tot d. George Brătianu a dat cel mai inteligent răspuns la întrebarea: „Cine vine"?

„Succesiunea guvernului va reveni desigur celor cu autoritate morală, politică şi populară!"

Dar, mă rog, cine sânt aceştia?

I. L. BASARABEANU

In memoria luptătorului național Vasile Lucaci

In oraşul Satu Mare, la graniţa noastră de vest, a fost dezvelit Duminecă monumentul luptătorului naţional ardelean preotul Vasile Lucaci.

In clişeu, solemnitatea dezvelirii monumentului şi asistenţa în frunte cu Episcopul Nicoae, d-nii miniştri I. Inculeţ şi Valer Pop.

Specula cu alimentele

Decurând s'a dus o mică discuţie în jurul taxelor pe care Camera de Comerţ le încasează în pieţele de alimente. Instituţia comercială a lămurit că taxele sânt legale.

Legale sau nu,—chestia este că se încasează. Incasează copios şi Primăria. Incasează, bine înţeles, şi fiscul.

Cât şi cum se încasează,—e altă căciulă. Principalul e că se încasează, şi instituţiile respective au toată grija să-şi ia la timp dijma. Iar despre ce se întâmplă în urmă, nu se interesează.

Depildă organele comunale neglijează faptul că, pe urma încasatorilor, trece publicul consumator. Acesta, bietul de el, nu încasează; ci plăteşte

Şi cu cât încasatorii municipali (ca şi ceilalţi) sânt mai pretenţioşi şi mai harnici, cu atâta publicul consumator plăteşte mai mult.

Cu cât ne apropiem de Sărbători, cu atât preţurile la alimente cresc fantastic; specula nu mai cunoaşte frâu.

Omul cu venituri mijlocii (adică cei mai mulţi) se înspăimântă când intră în piaţă.

Oare n'ar fi potrivit ca organele municipale, pe lângă încasări, să aibă puţintel şi grija consumatorilor? Să se pue puţin frâu speculei?

Joi seara la Teatrul Naţional:

„Elisabetha femeia fără barbat"

O premieră de senzaţie

Alişul ce anunţă premiera piesei *„Elisabetha"*, ne aduce surpriza de a vedea în distribuţie pe artistul excelent dotat d. Tudor Călin.

Dl. Călin, creator al atâtor roluri de succes netăgăduit, din pricina felului cum a fost întocmit repertoriul din acest an şi mai ales a succesor neaşteptate obţinute cu câteva piese, n'a avut posibilitatea să apară încă pe scenă în actuala stagiune.

Joi seara, joacă într'o lucrare ce a stârnit atâta vâlvă, cu mult înainte de a fi reprezentată.

Rareori o piesă s'a bucurat de o atmosferă atât de prielnică şi a fost aşteptată premiera ei, cu atâta nerăbdare, ca această lucrare dramatică. Cauzele se cunosc.

„Elisabetha", mai bine spus viaţa atât de enigmatică a glorioasei regine a Angliei, a pasionat întotdeauna şi dimpotrivă, atât pe iubitorii de senzaţii inedite—se ştie din istorie că această femee anormală era o viciată—cât şi pe cei îndrăgostiţi de aventură şi senzaţional.

S'au făcut diverse încercări de dramatizare a vieţei acestei regine.

Piesa care se joacă la Teatrul ieşan a surprins prin originalitatea facturei ei şi documentarea veridic istorică, iar rolul „Elisabethei" fiind de o complexitate shakespeareană, va atrage întotdeauna pe orice interpretă ce se crede ajunsă la o maturitate a talentului. E un rol, din marea galerie şi o aşa numită „piatră de încercare" pentru o artistă cu experienţă.

D-nei Angela Luncescu, traducătoarea piesei, îi revine sarcina de a creia la noi acest rol, fiindcă piesa de o îndrăzneaţă factură, se joacă pentru întâia dată pe scena ieşană.

Ca partener îl are pe dl. Tudor Călin. Şi asta spune totul.

E destul ca numele acestui actor să apără într'o distribuţie, ca să fie pentru toţi o chezăşie de succes. Şi sântem siguri că d-sa va reuşi să determine succesul „Elisabetei". Celelalte roluri, destul de însemnate sunt jucate de d-nii: Sandu Teleajen, C. Mitru, Gh. Popovici, Şt. Ciubotaraşu etc. Fiecare din aceştia e un nume, impus de mult atenţiei tuturor.

Dacă mai ţinem seamă că această piesă atât de valoroasă ca text, e pusă în scenă de dl. I. Sava cu toată priceperea iar decorurile şi costumele au fost lucrate după schiţele pictorului Kiriacoff, trebuie să recunoaştem că interesul stârnit de această premieră. e pe deplin justificat.

REP

Din toată lumea

O anchetă interesantă

In momentul când Eduard VIII a fost pus în alternativa: „Coroana Angliei sau femeia iubită!", marele hebdomadar parizian „Marianne" a întreprins o interesantă anchetă printre diverse categorii de cetăţeni.

„Ce aţi face în locul Regelui?" suna întrebarea pusă de această revistă. Iată două răspunsuri, din cele mai caracteristice:

UN SOLDAT. — „Dacă într'adevăr e vorba de iubire, atunci nu-i nimic de spus. „Chiar dacă femeia are 40 de ani...

Insă dacă această ascunde combinaţii politice. „eroul" nu merită simpatie".

UN BANCHER. — E stupid să pierzi o situaţie bună din cauza unei femei. Şi ea (adică d-na Simoson) ar fi trebuit să înţeleagă că e mult mai bine să fi favorita unui rege, decât soţia unui prinţ"...

Cum are dreptate bancherul!...

Abdicări...

Ex-regele Angliei — actualmente Ducele de Windsor, — este al 13-lea Suveran din cei care au abdicat în ultimii 25 de ani. Iată numele lor:

1) Împăratul Pu Y al Chinei, la 12 Februarie 1912 (astăzi devenit împărat al Mandciuriei).

2) Ţarul Nicolaie II al Rusiei, la 15 Martie 1917.

3) Regele Ferdinand I al Bulgariei la 3 Octombrie 1918.

4) Imparatul Wilhelm II al Germaniei, la 9 Noembrie 1918.

5) Regele Frederich-August III de Saxa, la Noembrie 1918.

6) Imparatul Carol al Austro-Ungariei, la 12 Noembrie 1918.

7) Regele Ludovic III al Bavariei, la 13 Noembrie 1918.

8) Marele duce Fredrich II de Bade, 22 Noembrie 1918.

9) Regele Wilhelm II de Würtemberg, 2 Decembrie 1918

10) Regele George II al Greciei, 18 Decembrie 1923 (astăzi revenit pe tron).

11) Regele Amanullah al Afganistanului, 12 Ianuarie 1929.

12) Regele Alphons XIII al Spaniei şi

13) Regele Eduard VIII al Angliei, care a abdicat recent la 10 Decembrie 1936.

După cum se vede numărul 13 i-a purtat ghinion!...

Dacă vrei să trăeşti mult!..

Savanţii au emis fel de fel de teorii pentruca omul să-şi poată prelungi viaţa. Astfel, doctorul Wilke Robeson din Philadelphia (America) este încredinţat că, spre a trăi până la adânci bătrâneţe, omul trebuie să aibă grijă să se menajeze la timp.

Credincios teoriei sale, doctorul Robeson—azi în etate de aproape 80 ani,—nu iese niciodată pe timp de iarnă afară din casă. De două zeci şişase de ani, medicul american nu poate fi convins să părăsească odaia pe vreme de iarnă. El susţine că secretul longevităţei stă în faptul că în acest anotimp corpul omenesc trebuie să fie la adăpost.

Wilke Robson se urcă în pat pe la începutul iernei şi se dă jos abia în primăvară. Metoda aceasta pare a da rezultate bune. Trebuie să ai însă banii doctorului Robeson ca să-ţi permiţi un astfel de trai...

„Frontul popular" în Polonia

Ziarul polonez „Robotnic" (de nuanţă socialistă) afirmă că Congresul partidului ţărănesc din Polonia a discutat un program care e posibil să fie realizat înainte de sfârşitul anei Ianuarie.

Acest program conţine trei puncte:

1) Amnistia generală şi suprimarea lagărelor de concentrare.

2) Raporturi bune cu celelalte partide de stânga şi constituirea — în vederea noilor alegeri şi întoarcerea la regimul democratic,—a unui „Front popular polonez".

3) Denunţarea pactului polono-hitlerist.

Cetiţi în pag. IV-a ULTIMA ORA

Discuţii şi păreri

Ordinul „Mihai Viteazul"

O problemă a Războiului

Departe de mine a nesocoti faptele de arme ale majorităţei celor deţinători ai acestei decoraţii. Şi cu atât mai departe cu cât în înţelegerea mea, toţi ofiţerii cari au luptat în linia întâi a frontului au fost gata pentru acelaşi sacrificiu.

Că unii au primit „Steaua" alţii „Coroana" şi cei mai norocoşi „Mihai Viteazul", nu constitue pentru nimeni un îndemn la invidie; departe de mine acest gând. Statul însă — sau mai bine zis armata — nu trebuia să facă o atât de mare deosebire a avantagelor, cât timp cauzele care au prilejuit decorările nu au variat.

Ofiţerii cari au făcut războiul cunosc modul cum în genere s'au decernat decoraţiile şi de aceia surpriza diferenţierei avantagiilor este pentru ei cu atât mai mare.

Cu ce au greşit cei cu „Steaua României"—considerată înaintea războiului ca cel mai înalt ordin militar,—pentru ca să nu fie puşi pe acelaş picior de egalitate cu cavalerii ordinului „Mihai Viteazul" ?:... Unora nu le dai nimic pe câtă vreme pe ceilalţi îi copleşeşti cu toate bunurile: 25 ha. pământ, călătorie gratuită pe C. F. R. în număr nelimitat; ocazii de a fi aproape de Regele Ţării, etc., atâtea avantagii de ordin moral şi material. Pentru ce atâta diferenţiere sprijinită pe nici o logică, pe nici un criteriu de recompensare a sacrificiului care şi pentru unii şi pentru alţii. a fost aceeaş ?!

La cele de mai sus se adaugă şi faptul notoriu că ordinul „Mihai Viteazul" nu a fost cunoscut la începutul campaniei, iar întrucât priveşte avantagiile, nu au fost cunoscute—vorbesc de ofiţerii care au luptat tot timpul pe front—decât la finele războiului. Nici chiar comandanţii de mari unităţi cari făceau propunerile, nu ştiau valoarea acestei noui decoraţii şi cunosc cazuri când s'au făcut propuneri pentru „Steaua României" în considerentul că e superioară chiar ordinului „Mihai Viteazul".

Un caz edificator este şi al meu, când propus de „un înalt ordin" la „Mihai Viteazul", comandantul Diviziei perfect convins că mă avantajează, mi-a acordat „Steaua României" simultan cu „Crucea de Războiu" Franceză.

Şi atunci, pentru care criterii să fie diferenţiaţi ofiţerii decoraţi, când faptele de arme nu au diferit?... Ofiţerii cari şi-au oferit viaţa în plin elan, nu s'au gândit—şi nici nu ar trebui să se gândească în viitor—că altăceva decât valoarea sacrificiului trebuie să le graduieze avantagiile decoraţiilor.

Aşa fiind — şi faţă de nenulţumirile crescânde din rândurile ofiţerilor decoraţi cu „Steaua României"—cred necesar a se da acestora satisfacţia meritată la care au dreptul, *acelaş drept care s'a acordat celor cu „Mihai Viteazul"*. Căci dacă „ordinul" nou înfiinţat înseamnă o rememorare a faptei de întregire a marelui Voievod Muntean de acum 350 ani, *pecetea acestei rememorări trebuie să o poarte toţi cari s'au distins în acelaşi război şi pentru aceleaşi fapte de arme.*

Maior EUG. COSTANDACHI

Situaţia alarmantă din China

Politica japoneză de acaparare — Ciocnirea cu interesele ruseşti—Răscoala comunistă a lui Ciang-Su-Liang — Primejdie de război

Zilele acestea a apărut o carte despre Orientul îndepărtat, scrisă de Viktor Mussik şi intitulată: „Naţiunile galbene înaintează". Autorul a petrecut în China mai multă vreme, în anii trecuţi, tocmai atunci când japonezii au atacat Shanghai, şi când războiul între cele două popoare părea inevitabil.

Intr'un capitol special, intitulat „Mâinele Japoniei în centrul Asiei", autorul desvălue o serie de lucruri necunoscute până acum. Printre altele scrie:

„Raporturile mongolo-chineze n'au fost nici odată cordiale.

Mongolia a aparţinut la origini împărăţiei manciuriene, care în sec. XVII cucerise China. Din punct de vedere istoric, Mongolia n'a fost niciodată o parte djn China. După revoluţia din 1911 şi după declararea republicii chineze, s'a făcut cunoscut în chip oficial că republica chineză a luat fiinţă cu acordul celor cinci rase principale care trăesc în tre hotarele ei: chineză, manciuriană, mongolă. tibetană şi musulmană.

Mareşalul Ciang-Kai-Şec comandantul armatei oficiale a Chinei, care a fost făcut prizonier de generalul răsculat Ciang-Su-Liang.

Nu se mai ştie nimic precis despre soarta mareşalului. Există zvonul că ar fi fost asasinat.

Scopul adevărat al acestor declaraţii prieteneşti a fost să se slăbiască orice mişcare naţională cu caracter separatist; mai ales era vorba de mongoli, In felul acesta noul guvern căpăta timp spre a se întări; a se organiza.

In 1918 Mongolia a fost prinsă în vârtejul revoluţiei naţionale, provocată de căderea Rusiei ţariste. Chinezii au încercat să folosească acest lucru pentru a pune stăpânire din nou pe Mongolia exterioară.

Revoluţia s'a schimbat apoi într'o mare mişcare separatistă, condusă de revoluţionarii mongoli, care făceau sforţări să realizeze un singur stat din cele două Mongolii.

(Continuarea în pag. 2-a)

Procesul din Elveţia

Tânărul student evreu *David Frankfurter* (originar din Jugoslavia), care a fost decurând judecat în Elveţia pentru că a ucis pe fruntaşul hitleristgerman Gustloff.

Precum se ştie Frankfurter a fost condamnat la 18 ani recluziune.

Singurul magazin care menține PREȚURI EFTINE este „GHEMUL ROȘ"
FRAȚII ROSENFELD — Str. Cuza Vodă No. 58
Tricotage, Rochii complecte, Veste, Pulovere, Fulare, Flanele și Chiloți de lână, Ciorapi de lână, Mănuși etc.
ELEGANTE, MODERNE, FINE ȘI EFTINE

x **Tragerea premiilor gratuite — seriile 67 și 68 — va vaea loc în ziua de 30 Decembrie.**

Nu neglijați a preschimba bonurile.

x **Contra durerilor musculare, articulare, sciatice** de natură reumatică sau gutoasă întrebuințați **Frantzbrantwein Mentoformic Dr. Ratianu** aprobat de Consiliul Sanitar Superior. Alină durerile redând buna dispoziție.

Depozit Farmacia Dr. Ratianu, Iași Cuza Vodă 48.

Țineți minte ???
Contra durerilor de cap, de dinți:
JAWOL
Contra răcelei, gripei:
JAWOL
Contra guturaiului, junghiurilor:
JAWOL
Contra nevralgiei, reumatismului:
JAWOL
Căci cel mai eficace antinevralgic este numai
JAWOL
La farmacii și droguerii.

Galoși și Șoșoni cu jumătate preț vinde TEGRA Cuza-Vodă Nr. 69

D-na Maria Olga Lt.-Col. Ștefănescu
a deschis
Un salon de Rochii
și Confecțiuni
(haute couture). Str. Carol. casele Beer, etaj dreapta. Prețuri avantajoase, execuție ireproșabilă după mulaje originale.—Comenzile se primesc între orele 10—1 a. m. și 3—7 p. m.

Fast grandoare veselie
la balul anual
al Sindicatului Voiajorilor
care va avea loc la 26 Decembrie în saloanele Sfatului Negustoresc. Orchestra Sigali va delecta publicul.

Jucării frumoase și instructive
găsiți eftin la
Cuibul Păsărilor
Str. I. C. Brătianu 144

Cereți la chioșcuri și regii
broșura ilustrată
MONSTRUL DELA BUCUREȘTI
Cum și-a omorât părinții studentul Constantinescu, ciopârțindu-le cadavrele. Desfrîu, orgie și asasinat.
Cea mai îngrozitoare faptă criminală a vremurilor
5 lei exemplarul

Mare DESFACERE
DE GALOȘI
ȘI ȘOȘONI
Prețuri extrem de eftine
Incepând dela
75 lei perechea
Str. Cuza-Vodă 1
Piața Çucu

CURA cea mai rațională cu unt de pește
pentru copii și adulți e numai acea cu:
Unt de Pește Iodoferat simplu WERNER
Tonic, depurav, nutritiv. Recomandat contra anemiei, scrofulozei, gutei, reumatismului etc.
Unt de Pește Iodoferat cu fosfor WERNER
special contra rachitismului, limfatismului și reconfortant pentru copiii și adulți slăbiți de munca intelectuală
Unt de Pește Iodoferat cu mercur WERNER
Tonic depurativ și curativ pentru sifilitici.
Pentru complectarea curei și deplina ei reușită; luați în celaș timp (înainte de masă) VIN TONIC WERNER
Depozit principal:
Farmacia Werner--Iași
Aprobate de Consiliu Sanitar superior și premiate
Feriți-vă de contrafaceri. Respingeți surogatele.
1

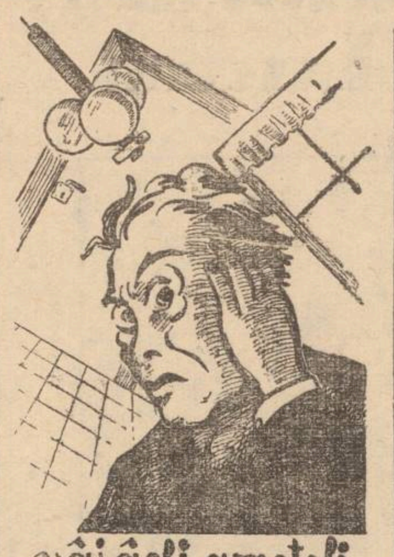
văjâeli, amețeli, țiuituri
combate
noval
antinevralgic
sigur și nevătămător

Purgativul cel mai bun? Pilulele de Slănic!

CINEMA SIDOLI
Astăzi și în zilele următoare De la ora 3 fără întrerupere până la 12 jum. 2 mari filme 2 mari premiere cu prețurile cele mai reduse
SUBLIMA AMINTIRE
Dramă zguduitoare ce înduioșează până la lacrimi redată de IRENE DUNE ș ROBERT TAYLOR
Al 2-lea film,
Tavernele din San-Francisco
Un film de aventuri pasionante cu James Cagney și Ricard Cortez
Complectare:
JURNAL SONOR CENTURY

Tratamentul Blenoragiei acute și cronice
Antigonococicul OMNIA s'a dovedit a fi un admirarabil remediu contra infecțiunilor gonococice, înlăturând orice posibilitate de complicații ca orchita, etc.
Un tratament complect, 3 sticle, costă numai 120 lei. In provincie expediem contra ramburs cu 150 lei 3 sticle.
Depozit general:
Farmacia N. Sterescu
B-dul Elisabeta 34, București

V'ați intoxicat? Luați îndată Pilule de Slănic

TESTA
TRAGE-DUREREA
Antinevralgic neîntrecut
MIGRENE-RĂCELI-GRIPĂ

Ateneul Tatarași a reînceput șezătorile

Demonstrația culturală și artistică de Duminică

Ateneul popular din Tatarași, cea mai veche instituție de acest fel în Iași, își continuă evoluția firească a programului bine cunoscut de activitate națională ce a desfășurat încă de acum 17 ani, în direcția culturei și educației poporului.

Indrumat pe linia vremei noastre, a reluat o intensă activitate pentru afirmarea tuturor însușirilor de neam; și d. I. Cogălniceanu, actualul conducător al Ateneului, prin distinsele sale calități și devotamentul ce depune pentru propășirea acestei instituții, este un demn urmaș în conducere al d-lui C. Ifrim, fostul președinte atât de apreciat.

Comitetul de conducere a Ateneului, în ultima ședință, a examinat propunerile de noui îndrumări în activitatea celor 6 secțiuni: Culturală—educativă, artistică, sportivă, Cercul româncelor, filantropică și economică-edilitară.

In cadrul Secției Culturalo-educative, s'a luat cunoștință cu satisfacția de progresele uimitoare în activitatea Bibliotecei, prin sistemul introdus al proceselor literare, la care participă cu însuflețire elemente ce se disting dintre tineretul cult tătărășan, iar cititorii pasionați ai bogatei biblioteci. au atins un număr neașteptat de mare.

Școala de cercetași aviatori, secția sportivă, cu toate subdiviziunile sale sunt la înălțime. mulțumită interesului ce s'a pus în conducere și de colaboratorii destinși, în frunte cu d. Colonel Argesanu.

Secția filantropică se va uni cu secția românce'or, îndrumându-se spre un program de intensă activitate.

Șezătorilor populare li se vor da toată atențiunea prin programe bine chibzuite.

*

Prima șezătoare din anul aesta a avut loc Duminică, 13 Dec., cu un program foarte reușit.

A conferențiat Cucernicu' părinte Valeriu Iordăchescu, profesor Universitar, despre: „Biserica, Comunismul și Naționalismul".

Un subiect foarte interesant de actualitate, scoțându-se în evidență scăderile doctrinei social-politică-economica comuniste, față cu doctrina naționalistă, care având la bază respectul familiei, bisericei și proprietății încadrează munca și selecțiunea valorilor la adevărata lor menire care determină viața națiunilor și civilizația lor, în granițele firești etnice. Expunerea conferinței a plăcut foarte mult auditoru'ui.

A urmat desfășurarea programului artistic compus din muzică instrumentală, recitări, gimnastică, dansuri naționale și coruri, la care au dat concurs:

D-ra Mărioara Savin, studentă a Academiei de muzică (pian).

D-na Mitru, artistă (recitare) „Soldatul Necunoscut". D-l Florin Persu recitare („Mama" de V. Militaru și „Matematicele„ de H. Lecca)

Echipa de gimnastică a Ateneului, acrobații.

Echipa de dansuri naționale — trei dansuri.

Quartetul corului Metropolitan.

Corul Ateneu'ui sub conducerea d-lui Kisadji.

O surpriză f. plăcută pentru spectatori a fost apariția d-lui George Ștefanovici, tenor dela Opera Română, care a cântat „Ardemi-te și Codrul des" și „Cântec de leagăn" acompaniat de d. Prof. Antonin Ciolan, entuziasmând sala.

Toate bucățile programului au fost executate cu desăvârșită artă, atrăgând aplauzele unanime ale unei săli arhipline.

HUG.

Noua conducere

a Uniunei meseriașilor din Iași

La sediul Uniunei meseriașilor, patroni și lucrători a avut loc o adunare pentru alegerea unui nou comitet de conducere.

Cu mare majoritate a fost ales președinte d. Dumitru Gafencu; vice președinți d-nii Iancu Forschmidt și A. Ruș; casier d. I. Froimovici, secretar general fiind ales d. V. Vrânceanu; membrii în consiliu d-nii N. O. Mărgărint, Emil Zaitz, D. Zastavnicu, I. Baicovschi, Segal Marcu, Mihai Lascar, Al. Harabagiu, A. Herșcovici, Melchior Bartesch, Faibiș Abramovici, N. Bonaru, Ițic Șmil, Filip Rozen, L. A. Marcovici, E. Sibinschi.

După desemnarea noului comitet, au luat cuvântul d-nii I. Forșmit; N. Mărgărint, Em. Zaitz, Vrânceanu, dr. Segal etc. cari au e'ogiat pe d. Gafencu noul președinte al Uniunei. A răspuns d. Gafencu incredințând că va munci pentru binele meșteșugarilor.

La propunerea d-lui I. Forșmit adunarea a proclamat președinte de onoare pe d. deputat Emil Ceicovschi.

Rep.

Ați încăruntit? „Pigmentol" vă redă culoarea naturală a părului.
Depozit. Farmacia Pollak
Str. Ștefan cel Mare. Telefon 235

Lista Juraților

pentru sesiunea Ianuar

Eri s'au tras la sorți jurații pentru seziunea de la 15—30 Ianuarie 1937. Au fost sortiți d-nii P. Leonte, Niță Traian, prof. C. Cătulescu, Matei Schvartz, Stelian Tănăsescu, Ignat Streit, inst. D. Enăchescu, Gh. Stavrat, prof. C. Papp, I. Lapteș, prof. A. Mesrobeanu, prof. V. Lungu, prof. I. Rizescu, dr. M. Capri, dr. H. Herșcu, av. C. Diamant, M. Manolache, prof. D. Gafițanu, prof. A. Oțetea, ing. Fr. Veisman, dr. N. Thierer, dr. L. Diaca, farm. Tr. Jelea, Em. Hizic, T. Giurcănescu, Gh. Oană, prof. C. Șumuleanu, Gh. Bosnea, M. Jipa și Ion Gheorghe.

Lista proceselor urmează a se întocmi azi.

x In cursul acestei săptămâni va avea loc ședința consiliului de higienă a municipiului.

In lipsa primarului, ședința va fi prezidată de d. dr. Cădere, medic șef al municipiului.

Ecouri

Alegerile pentru colegiul farmaceutic

Joi 17 Decembrie au loc alegerile pentru colegiul farmaceutic județan.

In vederea acestor alegeri, asociația farmaciștilor neproprietari a hotărât susținerea unei singure liste, spre a se putea apăra mai bine interesele acestei clase profesionale.

Revista medico-chirurgicală

A apărut revista „Medico-chirurgicală". cu un important material semnat de d-nii: prof. dr. Hortolomei: „Tratamentul litiazei renale"; prof. dr. Tudoranu: „Tratamentul colitelor"; dr. Scutariu: „Transfuzia de sânge"; precum și alte multe actualități medicale cu subiecte interesante din străinătate.

REP.

V'ați stricat stomacul? Luați pilule de Slănic

GRIPA
cu tot convoiul ei de neajunsuri: dureri de cap, de spate, de piept, febră, tulburări nervoase, trebue combătută cu un medicament care să fie antinevralgic, să coboare temperatura și să calmeze nervii; aceste calități le are numai
NEVRALGINE JURIST

Micii comercianți se agită

Potrivit unei deciziuni a Inaltei Curți de Casație întrunită în secțiuni unite, micii comercianți și în genere toți aceia ce fac acte de comerț sunt obligați a ține în mod efectiv registre comerciale. Acei ce vor fi găsiți în neregulă vor suferi amenzi foarte mari. In acest senz a și sosit o circulară la Ad-ția Financiară, dispunându-se efectuarea de inspecții inopinate la micii comercianți.

Prin intervențiunea conducătorilor Camerei de Comerț s'a obținut o păsuire până la 1 Ianuarie 1937.

Pe de altă parte micii comercianți se plâng foarte mult de această decizie.

Astfel ei arată că ținerea efectivă a registrelor ar însemna pentru ei noui cheltueli cu timbrarea lor, salarizarea contabilului etc.

Pe lângă toate acestea vor mai avea de suportat mari cheltueli cu procurarea actelor justificative necesare înregistrărilor, căci tranzacțiunile detailiștilor se fac fără facturi.

In curând va avea loc la Sfatul negustoresc o mare întrunire de protest, la care vor lua cuvântul toți fruntașii negustorimei.

Acestui protest se a'ătură negustorimea din toată țara.

Pilulele de Slănic: purgativul ce nu face dureri.

Situația alarmantă din China

(Continuarea din pagina I-a)

Nici această încercare n'a reușit și s'a ajuns la cu totul altceva: despărțirea Mongoliei exterioare și începând din 1921 punerea ei sub protecția Uniunii republicelor sovietice. Pină la 1931 ambele Mongolii, cea exterioară, independentă și revoluționară și cea interioară, conservativă, au trăit în bună pace.

Când japonejii au început să atace Manciuria, pe care au și ocupat-o, s'a trecut la punerea în practică a planurilor expansive în Djehol și Mongolia.

Provincia Mongolă are pentru Manciuria o foarte mare importanță strategică. Masivul muntos Chingau, care pornește din nordul Manciuriei, de pe țărmul Amurului, spre sud-vest până în provincia Djehol, formează o regiune strategică de mare însemnătate. De aceea japonejii, după câteva luni de la ocuparea Manciuriei, au început să atace provincia Djehol, pe care vroiau s'o alipească de Mandciuria. Intre timp, banii japonezi lucrau in Mongolia interioară și alimentau mișcările separatiste.

La fel de neliniștitoare erau știrile sosite din provincia chineză Sinkiang din mijlocul Asiei, unde musulmanii Turkmeni se răsculaseră contra funcționarilor trimiși de guvernul chinez. Sinkiang a fost mai multă vreme teatrul de luptă a trei puteri: China, Anglia si Rusia sovietică. La acestea s'a adaos apoi interesele japoneze. Japonezii lucrau cu Anglia contra chinezilor și contra propagandei sovietice; în același timp însă urmăreau scopul lor panasiatic.

Incă din seco'ul trecut Sinkiang prezenta un mare interes pentru politica engleză, ca și Afganistanul de alături. Pe de altă parte provincia Sinkiang a fost străbătut și de agitatorii politici ai țarismului. Astăzi Sinkiang e centrul propagandei sovietice. In această provincie rușii scoteau șapte ziare. La rândul lor englezii nu stăteaua de geaba, iar ultimele știri arătau că japonezii întreceau în propaganda lor și pe ruși și pe englezi.

In ultimul timp, presiunea japoneză în tot nordul Chinei crescuse foarte mult. Și atunci, Rusia sovietică a recurs la elementele revoluționare chineze, provocând răscoala militară a generalului Ciang-Su-Liang. Această răscoală este filo-rusă și e îndreptat deadreptul împotriva Japoniei.

Este deci primejdie de a se produce un conflict direct ruso-japonez.

Ce va face Anglia în aceste împrejurări? E greu de știut. Lucru complicat este și faptul că Japonia a angajat și Germania printr'un tratat de luptă comună „împotriva comunismului". Și deci s'ar putea ca un eventual război ruso-japonez să antreneze [illegible] Germania, —ceiace ar duce [illegible] catastrofal război mondial.

Cinema Roxy -Astăsi până Duminică inclusiv
Două premiere la Iași de o reală valoare artistică
Extazul primei iubiri
Dormitorul Fetelor
după piesa Natura „Bacalaureatul" cu SIMONE SIMON, MARSHAL și CHATTERTON
Al doilea film — Opereta vieneză cu marea stea Marika Rokk
Studentul cerșetor

OEDIPE
L-T-PIVER - PARIS

O pudră de o fineță rar atinsă până acum

Pudra OEDIPE este prezentată în nuanțele cele mai moderne și întrunește toate condițiile unui produs desăvârșit.
Numele L. T. PIVER Paris este o garanție a calității.

Examenele de capacitate trebue să se ție la Iași

Adunarea licențiaților universitari din Moldova

Marți 15, Decemvrie, orele 6-8 a avut loc adunarea generală extraordinară a „Asociației Licențiaților Universitari din Moldova". Această adunare a fost convocată pentru a protesta contra demersurilor pe care le face „Asociația licențiaților în Litere și Filozofie din București" pe lângă Ministerul Educației Naționale ca să se țină și de data aceasta examenele de capacitate tot la București. S'a arătat că aceasta este o călcare a legilor în vigoare și o știrbire a a prestigiului pe care îl au centrele universitare din provincie.

In acest senz s'a alcătuit un memoriu de d-l Gh. A Gavriloaei, președintele „Asociației licențiaților Universitari din Iași"' memoriu care a fost semnat de toți membrii prezenți și s'a înaintat Ministerului Educației Naționale. Prin acest memoriu, licențiații universitari din Moldova cer următoarele:

1. Să se aplice întocmai legea învățământului secundar care este în vigoare, relativ la recrutarea corpului didactic secundar.

2. Să se publice cât mai neîntârziat Programa analitică a examenelor de capacitate pentru toate specialitățile.

3. Din comisiile examinatoare, dela orice specialitate, să facă parte câte un profesor dela fiecare facultate din cele patru centre universitare.

4. Să se publice numele profesorilor examinatori, tot în conformitate cu legile în vigoare, pentruca să aibă timp candidații să facă cunoștință cu operele și teoriile originale ale acestora, fiindcă în multe domenii de activitate, la noi nu s'a ajuns la o unitate de vederi.

5. Pentru Pedagogie să se numească profesori specialiști, iar pedagogii să nu aibă rol preponderent în comisie, cum s'a întâmplat în sesiunea trecută a examenului de capacitate.

6. Insfârșit, Licențiații Universitari din Iași roagă „Asociația profesorilor Universitari", „Asociația profesorilor Secundari" și pe reprezentanții presei locale și din Capitală, să le acorde tot sprijinul de care au nevoie atunci când este vorba să se scoată la iveală unele nedreptăți și ilegalități care se vor comite în sesiunea examenelor de capacitate.

Palatul de Justiție

De la Tribunal

Acțiune respinsă. — Am relatat acțiunea întrodusă împotriva d-lui Păun contabilul Uzinei Comunale de Electricitate, de câțiva acționari ai instituției, cari susțineau că interesele lor sunt prejudiciate de faptul că d. Păun n'ar avea calitatea de contabil expert.

Tribunalul examinând acțiunea și găsind-o neintemeiată, a respins'o ca nefondată.

*

Condamnată pentru lepădare de copil. — Tribunalul secția I a condamnat pentru lepădare de copil, pe tânăra Safta Nazdravanu din Bârlad str. I. C. Brăteanu, la 1000 lei amendă. Ea este acuzată că a lepădat un copil al ei la Iași pe str. Gh. Lascar, unde avea serviciu.

*

Vânzare.—In fața Trib, secția 6 a venit spre judecare cererea de vânzare a viei Șorogari proprietatea soților Gh. și A. Pilpel,

Cererea de vânzare a fost întrodusă de însăși soții Pilpel, cari fiind în conversiune, au nevoe de avizul creditorilor pentru vânzarea imobilului în conversiune.

Din partea creditorilor d. av. B. Veisman s'a opus la această vânzare.

Tribunalul a rămas să se pronunțe.

*

Apel.—Cooperativa „Simion Bărnuțiu" a făcut apel în contra anulării poprirei înființată pe pensia defunctului colonel dr. Gh. Bălăcescu din str. Calarași.

*

Acțiuni directe

Anchetă în futurum. — D. Th. Scorpan din str. Canta 3, a cerut justiției să ordone o anchetă în futurum la via d-sale din Aroneanu, pentru a se constata prejudiciile ce i-au fost cauzate dc d. Boris Ribelschi din str. Canta 13.

*

Pensie alimentară.— D-na Maria Bârsan din str. Palat a cerut justiției să oblige pe soțul ei Dumitru Bârsan din str. Socola, cu care se află în divors la o pensie alimentară în sumă de 2500 lei lunar.

*

Trib. secția II a judecat ieri 48 acțiuni de divors.

*

D. I. Filitov președintele pensionarilor din Asig, Sociale, a cerut Tribunalului recunoașterea juridică a societății lor.

REP.

Serbare cercetășească la Teatrul Național

Cohorta cercetășească „Mihail Kogălniceanu" cu sediul la Liceul Internat, organizează pentru Sâmbătă 19 Decemb. ora 5 jum. p. m. o frumoasă serbare la Teatrul Național. cu prilejul investirei noilor cercetași și serbarea tradițională a pomului de Crăciun.

Își dă concursul la acest festival și cohorta de cercetașe din Iași.

Fondurile realizate vor servi la ajutorarea nevoiașilor și la mărirea fondurilor de organizare a cohortei.

Programul cuprinde 3 părți și e format din recitări și cântece cercetășești, alternate cu colinde de Crăciun. Vor lua cuvântul preotul confesor al cohortei și comandantul cohortei.

Serbarea se va încheia cu o rugăciune de mulțumire și cu mărșul cercetașilor.

Biletele la sediul cohortei și la agenția „Socec".

O măsură umanitară

D-l Dorojan, noul președinte al Camerei de muncă, venind azi dimineață la Cameră, găsi un spectacol impresionant. In coridor, un mare număr de meseriași, femei și bărbați, stând în frig, în picioare și așteptând astfel ca diferitele lor interese să fie soluționate.

D-l Dorojan, a dispus ca imediat o cameră să fie amenajată în sală de așteptare, încălzită și cu bănci.

Și a pus astfel capăt unei situațiuni intolerabile.

REP.

In vederea sărbătorilor s'a prelungit încă cu
10 ZILE EFTINE
la magazinul „LA DIAMAND"
Leon Grünberg Str. Cuza-Vodă 48
Profitați de ocazie

SIMA HERȘCOVICI
SEMO MARCOVICI
Logodiți
Iași, Decembrie 1936

Spectacol teatral

al cercului „Lutetia"

Grație ospitalității acordate de dl. director Emil Serghie, cercul de studii Franco-Romîn „Lutetia" de sub președinția d-lui Profesor N. Serban, a putut reprezenta o comedie pariziană din cele mai reușite.

Autorul e Michel Duran, critic la „Marianne". Comedia „Trei...șase...nouă" ar fi putut deveni o dramă a autosugestiei, dacă autorul nu ar fi tratat acest concept quasisciințific, cu o vădită artă teatrală și cu un humor de soi. Este în aceste trei acte, o dozare matematică de psihologie și parizianism.

O quintessență de abstract și de real mai bine combinate, s'a întîlnit arare ori într'o comedie așa zisă de salon. Precum și o interpretare mai în notă și mai în vederile autorului.

Două perechi de oameni: Pierre-Rovințescu, Agnes-Sandri, Fernand-Ionașcu și Simone-Silvia Botez, trăiesc, se ceartă, se împacă, se iubesc, așa precum a dorit animatorul. Un ansamblu bine cimentat și omogen. Sfătuim pe acești patru artiști să urmeze a'și alege atât de bine piesele și să'și închege atât de bine jocul.

Astfel, teatrul nostru, care are atâtea coarde la arcul său, ar putea să joace cu succes și alte comedii pe muche de cuțit între dramă și farsă, pentru care se cere simțul fineței de la artiști și un public educat. Iașul a avut întotdeauna un public de elită. As.

Pentru voluntarii din război

Voluntarii de război din orașul și județul Iași, sunt rugați a fi prezenți neaparat Duminică 20 Decembrie la ora 16 la sediul provizor al Asociației din Iași strada Săulescu No. 1 etaj (sala micilor industriași), în vederea complectărei tabloului persoanelor în drept a fi propuse pentru decorare cu medalia „Regele Ferdinand".

Cei care nu au depus încă actele doveditoare că sunt voluntari în războiul de întregire, sunt rugați a aduce copie după foaia lor matricolă.

Balul studenților evrei

Sâmbătă 19 Decembrie

Cea mai însuflețită reuniune va avea loc Sâmbătă seară în saloanele Orfelinatului.

Balul A. G. S. E. este pus sub patronajul de onoare al d-lui prof. univ. dr. V. Râșcanu.

Un comitet de doamne din societatea ieșană lucrează intens pentru reușita balului.

Doi talentați ingineri decorează saloanele care vor fi luminate cu puternice reflectoare.

Jazzul studențesc, Jazzul Sigally, bufetul asortat, barul american și multe surprize vor constitui deliciul asistenței.

Noui abonați la telefon

Teodor Madeleine farm., Gancevici Corneliu dr., Vasiliu Voinea Gh., David M. prof. univ., Topârceanu G. literat, Costin Gh. dr., Ciolan Antonin, Moțoc Ion dr., Leatris Ion prof. univ., Brener I. dr., Brill Marcel av., Jurist Benj. av., Oprea Elefterie, Gartenberg Iosef dr., Saer Marius av., Belehuz Nicolae, Stroici Nicolae, Lucinescu Eug. dr., Haimovici Leon, Simonovici Lupu, Buchman Ghețel ing., Sălceanu Gh. controlor, Morgenstern Isac, Zonis Zanfel. Nimovici Jakc, Herman H., Herțanu A., Șloim H. M., Ghidale Idel, Ralian I., Simionovici S., Silberman J., Labor. Chimie, Grimberg Avram, Burileanu H. B., Desfacerea Cuza Vodă, Kahane Pincu, Scripcă Elena.

Și la tragerea de ieri
a ieșit la IAȘI
Lei 100.000 cu No. 341
în Marea Colectură
Campus, Bassa

Ajutorarea populației nevoiașe din Vaslui

Pentru a se putea veni în ajutorul sărăcimii, un comitet de ajutorare alcătuit din doamne și domni de pe lângă biserica „Adormirea" din Vaslui, a hotărât a strânge diferite ofrande dela cei milostivi și buni,—pentru ca pe urmă din ușa bisericii să fie împărțite saracilor, reînviindu-se astfel timpurile creștinismului apostolic. Aceste echipe vor bate la ușa fiecărui bun creștin din orașul nostru. Nu le încuiați ușile caselor și a inimilor; deschideți mâna milostivă și dăruiți saracilor, hainele uzate care vor fi reparate și apoi îmbracate de saraci; rupeți din vagonul de lemne și dați celor lipsiți; sacrificați din venituri și dați câțiva lei, ca să putem procura și saracilor câteva clipe fericite de zilele Nașterei Domnului.

CALEX

x La magazinul de muzică **„Phönix"** din str. Lăpușneanu 44 a sosit mult așteptatul șlagăr pe plăci de gramofon „Glasul roților de tren" cântat de Agnia Bogoslava-Zirra.

x *Dl. Prof. Dr. L. Ballif* consultă zilnic între orele 3-5. Boli nervoase și endocrine. Str. Sărărie 100.

x Epitropia Sf. Spiridon a trimis o adresă de mulțumire d-na Elena Marta Bârgovanu, subșefă la serviciul Casieriei, pentru o importantă danie făcută bisericei „Sf. Spiridon". Este cea mai remarcabilă donație făcută dela război încoace acestei biserici.

✚

Indurerata familie Klein anunță încetarea din viață a scumpului lor

Gheorghe Klein

în etate de 70 ani

Inmormântarea va avea loc în ziua de Vineri 18 Decemb. ora 3 p. m.

Cortegiul va pleca dela locuința defunctului din strada I. C. Brătianu 152.

✚

Sdrobiți de durere și în veci nemângâiații: Ecaterina și Vasile Vasilache părinți dimpreună cu familiile Preot Gh. Vasilache, prof. Teodor Vasilache, Gh. Olăreanu, Bordea, Manea, Cocuz, Ieromonah V. Vasilache, unchi și veri, împreună cu familiile înrudite anunță încetarea din viață a prea iubitului lor

GEORGEL V. VASILACHE

Sublocotenent de infanterie în vârstă de 25 ani, după o scurtă și nemiloasă suferință.

Inmormântarea va avea loc Joi 17 Decembrie a, c. în orașul Brăila.

Indureratii: Kopel Nachmanovici soț, Jeanette Nachmanovici fiică, Marie și Avram Nachmanovici noră și fiu, Sophie și Moritz Blau, Rachela și Ulrich Goldenberg, Etty și Iulius Zisu, Roza și Isac Iacoby—Bacău, fiice și gineri, precum și familiile Nimovitz, Iacoby, Grünberg, Cernea, Solomon, Walder, Aizicovici, anunță încetarea din viață a scumpei lor

Elca Nachmanovici

în etate de 65 ani

decedată în urma unei grele suferințe.

Inmormântarea va avea loc astăzi Mercuri 16 Decembrie 1936 ora 2 p. m., cortegiul pornind dela locuința defunctei din str. Col. Langa 19.

Informațiuni

x Toți domnii medici din orașul și județul Iași, ale căror nume de familie incep cu literele A, B. C, D, E, F, G, H, sunt invitați a se prezenta la Serviciul Sanitar al Municipiului Iași, str. Sărărie No. 167, Vineri, 18 Decembrie 1936, între orele 5 și 8 jum. după-amiază, aducând și dovezile de specialitățile ce exercită în profesiune.

Cei cu literile I—P incluziv se vor prezenta Luni, 21 Decembrie 1936, între 5 și 8 jum.

Dela R—Z, Mercuri, 23 Decembrie 1936, între aceleași ore.

x Membrii Soc. „Generala" a funcționarilor particulari bancă și birou de sub președinția d-lui deputat Emil Ceicovschi sunt convocați pentru astăzi Mercuri ora 8 seara la sediul Societății (palatul Traian), la ordinea zilei fiind chestiuni importante privind organizarea vieței funcționărești.

x D. dentist Grümberg-Moldvan, a început o importantă acțiune în sânul comunității israelite, pentru ajutorarea populației israelite în timpul iernei.

In urma acțiunei d-sale, comunitatea a întocmit fișele de ajutorare a nevoiașilor.

x **Teatrul din Bălți.** — O echipă a artiștilor Teatrului Național a inaugurat Sâmbătă și Duminică Teatrul Municipal din Chișinău de sub conducerea d-lui Aurel Maican.

S'a jucat opereta „Alteța sa... iubește", înregistrându-se un mare succes.

Aceiași echipă inaugurează Sâmbătă aceasta, noul teatru „Sapho" din Bălți, cu același spectacol.

Secretul femeiei frumoase? Crema Khasya!
Depozit: Farmacia Pollak
Str. Ștefan cel Mare. Telefon 235

DIN JUDEȚ

Locuitorul Ioan Bistriceanu din com. Țutora, jud. Iași a reclamat postu'ui de jandarmi Tomești că pe când se afla cu fiul său pe câmp, acesta a fost impușcat de către un necunoscut.

Postul de jandarmi a început cercetările, arestând pe individul I. Chihăiță, asupra căruia cad bănuieile.

*

Femeia Maria T. Moisă a depus o plângere la postul de jandarmi Osoi impotriva locuitorului Ioan Oiște care a maltratat-o fără motiv.

Stanic-purgativ
e dușmanul constipației

Lingerie bărbătească, eșarfe, ciorapi, portvisite, port-moneuri, lucrări de adevărată surpriză au sosit la magazinul
„Favorit"

Camera de Comerț și de Industrie—Iași

APEL

către comercianții și industriașii ieșeni

Camera de Comerț și de Industrie Iași, în vedere că ne aflăm în plină iarnă și față de marile nevoi ale foștilor comercianți, cari după o viață întreagă de muncă, se găsesc azi scoși din rândurile semenilor lor, expuși mizeriei și umilințelor, a luat inițiativă adunărei de FONDURI PENTRU AJUTORAREA LOR.

Comisiuni formate din Consilierii Camerei și din fruntașii comercianți și industriași din localitate, vor vizita pe toți comercianții și industriașii ieșeni, de toate categoriile și branșele, pentru a le cere obolul lor.

Suntem convinși că în sufletul larg și inima caldă a comercianților ieșeni, inițiativa noastră va găsi ecoul dorit, căci fiecăruia îi este cunoscută starea sufletească și tragismul situației foștilor comercianți, pe cari imprejurari independente de voința lor, i-a condamnat la inactivitate, fie din cauza vârstei înaintate, sau a unei infirmități, care i-a făcut inapți să-și mai câștige existența.

COMERCIANȚI ȘI INDUSTRIAȘI

Primiți cu bună voință comisiunile noastre și în limitele mijloacelor Dvs. faceți-vă datoria și dați pentru fondul de ajutorare a comercianților scăpătați.

Președinte, IOAN BOTEZ — Vice-Președinți, Ioan Zipa, Fred Șaraga
Membrii aleși în Comit. de Direcție Mariette Cerkez, Miluță Sane
Secretar, M. Șerbănescu

No. 1121 1936 Dec. 16

Demiuri și Paltoane
de damă, elegante
începând dela lei 2500 la marele magazin
FANTASIO

Seroni Galoși Quadrat Riga

BALUL
Studenților Evrei
Sâmbătă 19 Dec.
SALOANELE ORFELINATULUI
Montare fastuoasă

ULTIMA ORĂ

DL. JEAN TEHAŞ FLORESCU face declaraţii despre Spania

Au fost repatriate 66 familii româneşti

Bucureşti 16. — Aseară a intrat în ţară prin punctul Jimbolia, d. Jean Th. Florescu, ministrul României la Madrid, care vine dela St. Jean de Luz.

D. Florescu a declarat că din cauza luptelor dela Madrid, 18 şefi de misiuni au trebuit să părăsească ambasadele şi să se refugieze la graniţa franco-spaniolă.

Guvernul francez a acordat tot sprijinul corpului diplomatic.

La Madrid au rămas numai câţiva consilieri care veghează la legaţii.

Până acum au fost repatriate 66 familii de români prin porturile Barcelona şi Bilbao, cu ajutorul unor vase franceze şi engleze.

După impresiile ministrului român, generalul Franco a întrerupt înaintarea trupelor sale asupra Madridului, pentru a aştepta noi forţe militare din Maroc.

*

In viitoarea Spanie, oricare ar fi învingătorii, a spus ministrul nostru, România va găsi mari debuşeuri, pentru că ţara fiind pustiită de război, are nevoie de cereale şi animale.

Ducele de Windsor cumpără proprietăţi

în Austria şi Danemarca

Viena 16.—Din Copenhaga se anunţă că Sir Lompel majordomul ex-regelui Eduard, a sosit ieri în capitala Danemarcii.

Trimisul fostului suveran englez a început tratative pentru cumpărarea faimosului castel al principesei Erica de Danemarca.

Acest castel a servit dealtfel de reşedinţă actualului Duce de Windsor în 1932 când, în calitate de prinţ de Walles a vizitat pe suveranii Danemarcii.

*

Viena 16. — Se anunţă din Innsbruck că ducele de Windsor a închiriat la Kitzbuhel în Tirol vila americanului Mac Cormic.

Ducele de Windsor este aşteptat să sosească la Kitzbuhel la începutul lunei Ianuarie.

D-na Simpson a sosit la Roma?

Paris 16. — Din Roma se anunţă că unele ziare publică ştirea că d-na Simpson ar fi sosit ieri la Roma.

Din Cannes se confirmă că maşina d-nei Simpson a părăsit ieri localitatea.

Automobilul a fost zărit la Roma având o doamnă ca pasageră. Nu se ştie însă dacă e în adevăr d-na Simpson.

Chestiuni băneşti

Londra 16.— Ziarul „Daily Herald" anunţă că s'ar fi întocmit un proect de lege prin care fostul rege Eduard încetează de a mai primi orice sume de bani dela stat.

Toate veniturile ducatelor de Cornwal şi Newcastle vor fi atribuite noului rege.

Capriciul întâmplării

Paris — Trimisul special la Londra al ziarului „Excelsior" a stat de vorbă cu o prietenă intimă a d-nei Simpson, care i-a dat aceste amănunte interesante asupra „femeii zilei".

— „Wallis", după căsătoria ei cu Ernest Simpson, l-a cucunoscut pe prinţul de Walles în împrejurări miraculoase.

Fostul rege Eduard adăpostea, pentru câteva zile, pe nişte prieteni cari, într'o seară, şi-au cerut permisiunea să plece dela Port Belvedere, pentru a se întâlni în oraş cu d-na Simpson şi cu soţul ei.

Simplu în purtare, ca deobicei, prinţul le-a răspuns:

— Dar pentru asta, nu-i nevoe să mă părăsiţi. In loc să mâncaţi cu prietenii în oraş, pot ei să vină să mănânce la mine.

Aşa s'a pregătit, printr'un capriciu extraordinar al întâmplării, prima întrevedere a viitorului rege al Angliei cu d-na Simpson.

Apoi, cei doi eroi au continuat să se întâlnească, des, la o prietenă comună, lady Furness.

*

D-na Simpson nu face cinema

Hollywood a început să-şi trimită emisari la Cannes, pentru a face diferite propuneri de angajament doamnei Simpson. Dacă „femeia zilei" ar fi vrut, ar fi putut s'o detroneze pe Greta Garbo... Dar d-na Simpson a refuzat. E clar, deci, că nu ţine la reclamă, a încheiat prietena confidenţele sale.

O ziaristă evreică din Polonia

conferenţiază la Iaşi

Eri a sosit în localitate d-na Esther Kaplan din Varşovia. Una din cele mai interesante figuri din lumea zionistă femenină.

Domnia-sa va conferenţia Vineri seara la ora nouă la „Ahva". Sâmbătă la ora cinci la Asociaţia culturală Bnei-Brith la ceaiul organizat de A. C. F. E. Sâmbătă seara d-na, Esther Kaplan va vorbi la şezătoarea culturală organizată de Toybee-Haal despre: Soarta poporului evreu.

La toate aceste reuniuni intrarea este liberă.

Indemnăm publicul evreesc să nu piardă ocazia de a asculta verbul înaripat al d-nei Kaplan.

Greva studenţilor medicinişti din Iaşi

Ieri seară, în şedinţa Asociaţiei Studenţilor Români în Medicină, s'a luat hotărârea de a se declara grevă la Facultatea de Medicină, în semn de solidarizare cu studenţii grevişti din Cluj.

In adevăr azi dimineaţă studenţii care au venit la stagiul în clinici, au fost opriţi de un grup de studenţi; Deasemeni la poarta Facultăţii de Medicină un alt grup opreşte intrarea la cursuri.

Problema apei şi alte chestiuni edilitare

se discută la Asociaţia „Prietenii Universităţii"

Asociaţia „Prietenii Universităţei" (Secţiuni Unite), se întruneşte mâne *Joi 17 Decembrie ora 6 d. a.* în Sala Marelui Colegiu, unde se va discuta *Probléma apei la Iaşi.*

La această şedinţă vor veni membrii Consiliului de Igienă, profesorii Facultăţei de Medicină, actualii şi foştii demnitari ai oraşului, pentru a discuta problema şi a găsi o soluţie pentru transformarea în apă potabilă a lichidului amestecat servit ieşenilor.

Dacă timpul va permite, se va mai lua în discuţie şi a 2-a chestiune importantă anume, problema pieţelor publice şi curăţenia oraşului.

Ştiri politice

M. S. Regele a plecat la vânătoare însoţit de d. Dinu Brătianu

In luna Ianuar reîncep audienţele la Palat

Bucureşti 16.—M. S. Regele a părăsit aseară Capitala, plecând cu un tren special la o vânătoare în Ardeal, care va dura câteva zile.

Suveranul a invitat la această vânătoare pe d-nii Dinu Brătianu, şeful partidului liberal, Gh. Cipăianu, fost ministru, Istrate Micescu, decanul baroului Ilfov şi Nasta, guvernatorul creditului rural.

*

Se afirmă ca d-l Dinu Brătianu va profita de prilejul vânătoarei pentru a informa pe Suveran asupra punctului d-sale de vedere în chestiunile politice la ordinea zilei.

Anul care vine a încheiat dl. Goga, va fi un an greu.

Fie că vom fi la guvern, fie în opoziţie, vom fi găsiţi la posturile noastre.

Audienţe la Palat

la începutul lunii Ianuar

In cercurile politice se afirmă că după sărbători, la începutul lunei Ianuarie va avea loc o nouă serie de audienţe a şefilor de partide, la Suveran.

Audienţele vor fi în legătură cu informaţiile căpătate în străinătate de şefii de partide în voiajurile pe care le fac în timpul sărbătorilor.

Naţ-ţărăniştii au convocat delegaţia permanentă

Fruntaşii naţional-ţărănişti au avut eri o consfătuire sub preşidenţia d-lui Ion Mihalache, hotărând convocarea delegaţiei permanente, pentru Vineri 18 Decembre, împreună cu sfatul parlamentar.

Fruntaşii partidului vor examina cu acest prilej situaţia politică şi vor fixa programul activităţei în timpul sărbătorilor.

*

Iaşi 16.—D. prof. N. Costăchescu pleacă astăzi cu acceleratul de ora 2 la Bucureşti, pentru a lua parte la consfătuirile conducătorilor naţional ţărănişti.

Contra bătăturilor, singurul preparat cu adevărat eficace: „Coricol".

Depozit: Farmacia Pollak Str. Ştefan cel Mare. Telefon 233

Câteva declaraţii ale d-lui Goga

Buc. 16. — Aseară a avut loc sărbătorirea d-lui Stan Ghiţescu, secretarul general al partidului naţional-creştin, printr'un banchet la restaurantul „Luzana".

D. Octavian Goga, în toastul d-sale a arătat că demonstraţia naţional-creştină dela 8 Noembre a dovedit că opinia publică a ţărei trebue purificată.

Vorbind de politica externă, dl. Goga a arătat că partidul naţional-creştin s'a opus ca România să fie avantgarda armatei bolşevice.

Fapte diverse

Mare jaf în str. C. Negri

S'a furat 30 mii lei

Un jaf îndrăzneţ s'a comis în str. Cost. Negri nr. 74.

La această adresă locueşte d-na Maria Vexler. D-sa a fost astă noapte la spectacolul teatrului Schmidt.

Când s'a întors acasă, d-na Vexler a constatat că locuinţa i-a fost călcată de hoţi. Răufăcătorii au răvăşit toată casa şi au furat dintr'un sertar suma de 30 mii lei. Făptaşii au lăsat locuinţa vraişte şi au dispărut.

Se cercetează.

Nenorocirea din Podul-Roş. — O nenorocire s'a întâmplat aseară în Podul-Roş.

Pe str. Dr. Tauzic, lucrătorii Societăţii Apelor lucrează la aranjarea unor noi ţevi de apă. In dreptul Sinagogii Mari din această stradă, se află o groapă mare, unde urma să se instaleze ţevile. Aseară trecea pe acolo d-na Raşela Vitner din str. Sf. Constantin 5 care n'a observat canalul.

Dânsa a căzut în groapă şi s'a ales cu leziuni serioase. D-na Vitner a fost pansată la farmacia Flach din str. Socola, — apoi a fost transportată la domiciliu, unde se află în îngrijirea medicilor.

Arestare.—Un gardian public a venit la locuinţa lui Neculae Serghicov din str. Broşteni No. 2, pentru a-l conduce la comisia IV-a. Numitul este urmărit de comisia IV-a pentru diverse delicte.

Serghicov simţind pe poliţist, s'a baricadat în casă şi a tras prin fereastră focuri de revolver.

Cu ajutorul unui coleg, gardianul public a reuşit să aresteze pe delicvent şi să-l aducă la comisia 4-a.

Serghicov este cercetat de d. comisar Pop, şeful circumscripţiei.

— Biroul judiciar cercetează pe pungaşul de buzunare Leib Uşer din str. Zugravi 88, învinuit de furt.

A.

x Prof. Dr. Gh. Tudoranu dă consultaţii de boale interne, strada L. Catargi 47, între orele 3 şi 5.

Gangsterul american

Bucureşti 16. — Faimosul ganster miliardar, Sihovsky a fost invitat eri la poliţie şi interogat timp de o oră.

El a avut apoi convorbiri cu Londra şi Parisul.

x La Calaraşi în Basarabia, a existat ca şi la Iaşi un cartel al brutarilor. Ivindu-se unele certuri, cartelul s'a desfăcut, şi urmarea a fost că pâinea s'a **ieftenit** *cu 1 leu la kilogram, — cu tendinţa încă de ieftenire mai mare.*

La Iaşi, sub controlul şi supravegherea Primăriei şi a controlorilor municipali, brutarii îşi fac de cap, am ajuns azi că plătim 9 lei pâinea zisă de 1 kilogram, adică cu un leu şi chiar doi lei mai scumpă ca în alte oraşe apropiate.

x A încetat din viaţă cunoscutul ieşan Gh. Klein, cel care a fondat prima franzelerie de lux în acest oraş.

x CONFERINŢA. — Astă seară la ora 7 d. ing. Andriescu-Cale va conferenţia în Aula Universităţii despre „Organizarea tehnică şi economică a hinterlandului Iaşului".

x Consiliul facultăţii de litere, întrunit aseară, a chemat la catedra de istoria literaturei române, a regretatului G. Ibrăilcanu, pe dl. prof. Octav Botez.

Chemarea „subtilului critic şi om de ştiinţă care este dl. Octav Botez, înseamnă o recunoaştere a meritelor d-sale şi totodată un real câştig pentru facultatea de litere.

x Iaşul va fi vizitat în decursul acestei ierni, de o vestită trupă israelită din America „Asociaţia artiştilor evrei din New-Yorck",—care a plecat în turneu în Europa şi va vizita şi România.

x Ministerul educaţiei naţionale a hotărât ca toate şcoalele primare şi secundare să ia vacanţă pentru sărbătorile Crăciunului, începând de Sâmbătă 19 crt., şi până la 8 Ianuarie.

Un elev se împuşcă

pentrucă avea note rele

Chişinău 16. — Elevul de liceu Bejenaru Gh., în etate de 16 ani, s'a sinucis trăgându-şi un foc de revolver în piept.

Cauza actului disperat pare a fi situaţia şcolară proastă.

Pilulele de Slănic: purgativul ce nu face dureri.

Milionari la toate clasele
face marea colectură
Gheorghe Stănoiu
din care au eşit la cl. II
LEI 1 MILION
cu Anexa No. 186.876 S. II Cetatea-Albă
LEI 1 MILION
cu Anexa No. 186.876 Seria III Bucureşti
Lei 200.000 Matca 15.017 S. I Bucureşti
„ 200.000 Matca 15.017 S. II Cetatea Albă
LEI 100.000 No. 183.882 Bucureşti
LEI 50.000 No. 3.505 Bucureşti
LEI 50.000 No. 26.487 Galaţi
LEI 50.000 No. 214.868 Bucureşti
SUCURSALA IAŞI
Piaţa Unirei 17

ORA 12

Expozeu politic al d-lui Tătărescu

Bucureşti 16.— D. prim ministru Gh. Tătărescu va face astăseară, la ceaiul oferit majorităţilor parlamentare, o amplă expunere asupra programului de lucru, din ultima etapă de guvernare.

Germania cere colonii

O consfătuire a principalelor state

Londra 16. — La şedinţa asociaţiei de Prietenie anglo-germană, a luat cuvântul pentru prima dată d-l Ribbentrop, Ministrul Germaniei la Londra a cerut colonii pentru Germania.

A răspuns lordul Londondery, declarînd că e absolut necesară o consfătuire Musolini-Hitler-Blum şi Baldwin. spre a consolida pacea Europei.

Nu poate participa la această reuniune Rusia, pentrucă ea minează instituţiile de bază ale Europei

O fantastică păţanie a unei eleve

Bucureşti — Piteşti — Maglavit

Bucureşti 16. — Notarul comunei Gheboaia, anume Constantinescu, a ademenit pe tânăra Florica Rădulescu, elevă la şcoala profesională şi fiică a bogătaşului I. Rădulescu din str. Ursului 10.

El a urcat-o pe fată într'o maşină şi a dus-o la Piteşti.

Aci într'o cameră de la hotelul „Metropole" şi-a bătut joc de ea.

A dus-o apoi la Maglavit şi a cerut lui Petrache Lupu s'o convingă pe fata să spună că a fugit cu el de bună voe.

Intre timp, părinţii reclamând dispariţia fetei, s'a descoperit faptul şi satirul a fost adus în Capitală.

Prinderea unui gangster celebru

New-York 16 — După o luptă crâncenă, în toiul căreia s'au utilizat mitraliere şi bombe lacrimogene, a fost arestat faimosul gangster Brunette.

Lupta a durat o zi şi o noapte; Gangsterul n'a putut fi prins până nu s'a incendiat casa în care se afla baricadat.

x Pentru podgoreni — Se aduce la cunoştinţa podgorenilor, că Direcţia G-lă M.A.T. a prelungit până la 15 Ianuarie 1937, termenul de predarea declaraţiilor de recolta viei. Această măsură s'a luat, avându-se în vedere timpul nefavorabil care a împiedecat atât culesul viilor cât şi fermentarea mustului.

DE ARENDAT IMEDIAT via Kogălniceanu din Bucium, Socola-Jud. Iaşi la 200 m depărtare de tramvaiul Socola, având plantaţii cu viţă americană în primii ani de producţie, inventar bogat şi case cu confort modern.

Idem via pronumită „Nemţoaica" din aceiaşi localitate, având aceleaşi avantaje,—ambele la un loc sau aparte.

Informaţiuni: avocat I. Serafimi Iaşi.

CINEMA PHOENIX
Astăzi până Duminică
Preţurile cele mai eftine
13, 10 şi 8 lei
se reprezintă
— Inscenarea monumntală —
REGELE Regilor
Viaţa şi patimile lui Christos.
Al doilea film
Luntraşii de pe Volga
Complectare:
SILLY SIMPHONIE

ANUL XXXIII No. 8913

ABONAMENTE

Lei 350 . . . . pe un an
„ 180 . . . . „ 6 luni
„ 90 . . . . „ 3 luni
„ 35 . . . . „ 1 lună
„ 1500 . Instituții publice

ATELIERILE TIPOGRAFICE
IAȘI STR. LĂPUȘNEANU 37

Telefoane { Redacția 391 / Administrația 394 / Serviciul de noapte 367

1 LEU

OPINIA

Ziar popular cotidian

VINERI 18 DECEMBRIE 1936

OPINIA

BON
No. 8

Premii gratuite *Seria 69-a*

DESTINUL IAȘILOR

O conferință a d-lui prof. Eugen Herovanu

La „Cercul ieșenilor" din București, d. profesor Eugen Herovanu a dezvoltat decurând o conferință despre „Destinul Iașilor". D-sa a arătat cum Capitala absoarbe toată viața țării, dezvoltându-se monstruos, în dauna celorlalte orașe, — spre deosebire de cele ce se petrec în țări ca Germania, Franța, etc. Aceasta este una din cauzele decăderei Iașilor.

Așezat la răscruce de drumuri, nu i s'a dat putința să-și puie în valoare, nici măcar căile de comunicație. După întregirea patriei, Iașul a fost lăsat în aceiași izolare, cătând a se ajuta orașe care nu puteau îndeplini rolul său.

Conferențiarul arată cum s'a desvoltat din toate amintirile și urmele trecute, un suflet colectiv al Iașului și un patriotism local: ieșenismul.

D. prof. Herovanu își păstrează totuși un grăunte de optimism, exprimându-și încrederea în viitorul bătrânei cetăți moldovenești.

Sântem datori să nădăjduim cu toții în viitorul orașului nostru. Insă, printr'o lungă și tristă experiență, ne-am convins că de la Centru, dela guvernanți, nu putem aștepta nimic.

Nădejdea trebue să ne-o punem în noi, ieșenii. In propriile forțe moldovenești. Dar pentru aceasta, se cuvine să mai renunțăm la împărțirea pe partide la ordinele „șefului" dela Centru; să mai temperăm interesele personale, — și să facem moldovenism dârz. Altminteri, ne vom îngropa orașul și provincia întreagă!

G.

Primejdie imediată de război

din cauza întîmplărilor din Spania și din Orientul-extrem

Părerea pesimistă a d-lui dr. N. Lupu

In trenul Huși-Crasna am avut ocazia să vorbesc cu d. dr. Lupu.

Fruntașul nat-țărănist pleca spre București, venind dela Arsura, satul natal, unde a participat la parastasul elevei Lula Lupu, nepoata d-sale.

Injgheb o discuție cu d. dr. Lupu asupra situațiunei politice interne și internaționale.

Ce ne puteți spune despre succesiune ?..—arunc eu prima întrebare :

—„Despre succesiune d. dr. Lupu — ce pot să-ți spun decât că ea este sigur a noastră ? Până la succesiune, — care nu-i departe—însă mă tem de război.

Față de situația internațională, izbucnirea unui război pare inevitabilă.

Privind spre Apus, nu cu puțină durere vedem grozăvia din Spania.

Unii prevăd că de acolo va sări scânteia care va aprinde întreaga Europă. Și lucrul nu-i exclus.

Eu văd însă un mai mare pericol în Orientul-extrem. unde a izbucnit

Dl. dr. N. LUPU

răscoala militară din China, cu tendințe potrivnice amestecului Japoniei în treburile Chinei.

Și în aceste vremuri, când din toate părțile răsar săbii ascuțite, la noi nu prea se vede mișcare în chestia înarmării. Numai vorbe se aud. Și în plus, și-a mai făcut loc în popor o stare de spirit dăunătoare țării.

Peste tot lipsă de autoritate și de respect.

Cu situațiunea aceasta, nu știu unde vom ajunge".

*

Pe fața d-lui dr. N. Lupu, cetesc o legitimă îngrijorare...

Apoi d-sa își reîncepu lectura, pe care i-o întrerupsesem. Am aruncat o ochire la titlul cărții ce o citea fruntașul nostru politic.

Era opera „Espagne, Espagne !"... a scriitorului francez J. R. Bloch.

GR. SPIRU

D. general Samsonovici la Varșovia

Șeful statului major al armatei române, d. general Samsonovici, a făcut recent o vizită în Polonia, discutând cu șefii armatei poloneze.

In clișeu (la mijloc) d. general Samsonovici, în fața mormântului eroului necunoscut, dela Varșovia.

Bravo domnilor brutari !

Cum fac, cum dreg,... brutarii noștri reușesc totdeauna să tragă folosul lăsând ponosul pe seama bietului public consumator.

Așa s'a întâmplat și cu noul regim al pânei la Iași.

Primăria s'a străduit să menție vechiul preț al pânei, Insă brutarii s'au priceput îndată să-și aranjeze afacerile.

Astfel, pânea (oficial de 960 grame) se vinde cu lei 8.75. Insă trebue să plătești 9 lei, căci nu există monedă divizionară. Pentru jumătate de pâne, plătești lei 4.50. Iar peniru un sfert 2.50, Și astfel, domnii brutari și-au urcat prețul pinei între 9 și 10 lei.

Povestea că pânea se vinde cu cântarul... e o poveste. Nu se vinde cu nici un cântar. Brutarii fac pânea așa cum voesc ei și incasează 9 sau 10 lei.

Până acuma era pînea de 800 și 700 grame, dar o plăteai 7 lei. Deacum înainte, și în foarte scurt timp, pinea va reveni la 800 și 700 grame, dar o vei plăti 9 lei.

Există totuși organe de control,...veți obiecta dumneavoastră.

Dar parcă n'au existat și până acum ? Asta n'a împiedecat pe brutari să facă greutatea și calitatea care le place. Nu-i va împiedeca nici de astăzi înainte. Și vom plăti 9 în loc de 7 lei.

Bravo domnilor brutari!

Din toată lumea

Precedente...

Anglia este țara cea mai monarhică din lume. „Nu ne putem închipui o Anglie fără regi" — scrie d. Frank Owen în ziarul londonez „Daily Express" „însă poporul englez n'a fost întotdeauna delicat față de suveranii săi".

Și într'adevăr, decând există regalismul în Englitera, adică din anul 1066, șase monarhi din 48 au trebuit să-și părăsească prematur trouul. Iată-i în ordine cronologică:

EDUARD II, pe care Parlamentul îl constrânse să abdice în anul 1328 „pentrucă își risipea timpul și banii în fantezii extravagante"

RICHARD II care a fost pus în acei și situație deoarece pretindea că „Legile Angliei erau în gura sa" („The laws of England are in my mouth").

EDUARD V, regele copil, a cărui încoronare nici nu avusese loc, fiind asasinat în chip misterios în „Turnul Londrei".

CAROL I pe care Revoluția îl condamnă la moarte și căruia îi succedase Republica dictatorială a lui Cromwell.

JACK II, fiul lui Carol I, debarcat în 1689 de către Wilhelm de Orange, din cauza catolicismului său intransigent.

EDUARD VIII, acum Duce de Windsor a avut decurând soarta precedesorilor săi, — deoarece a ascultat prea mult de glasul inimei...

§

Răspunsuri la o anchetă...

Am scris eri despre ancheta interprinsă de marele hebdomadar parizian „Marianne", în momentul când Eduard VIII era pus să aleagă între Coroana Marei-Britanii și d-na Simpson, Iată încă trei răspunsuri la întrebarea : Ce ați face în locul Regelui ?"

Un agent de asigurare. — Cred că Suveranul Angliei se folosește de d-na Simpson ca de un pretext pentru a abdica. Ii este frică de regina-mamă spre a-i spune că s'a săturat până în gât de meseria lui. Deaceia o pune în față pe d-na Simpson și brodește o poveste romantică de dragoste...

Un avocat.— „Eu nu-i pot înțelege pe acești englezi. Pretind că-și iubesc regele și când acesta le spune că ar fi cel mai fericit om dacă s'ar căsători cu femeia iubită, — devin turbați de mânie și-l alungă de pe tron....

Un sub-ofițer.—„Nu, regele n'are dreptul să facă asta. In momentele excepțional de grave pe care le trăim fiecare trebuie să rămâie la postul său. Acel al regelui este pe tron și dacă o femeie îl silește să-l părăsească, e vinovat, întocmai ca și soldatul ce abandonează postul. Patriotismul înainte de toate"...

Ducele de Windsor a făcut însă cum a crezut că-i mai bine !...

§

Gangsterii la Hollywood!

Vedetele Hollywood-ului sunt în plină panică. Gangsterii americani, care pân'acum lucrau mai mult la New-York și Chicago, și-au mutat câmpul de activitate în uriașa cetate a filmului de peste ocean.

Decurând, celebra actriță și dansatoare Ginger Rogers, partenera lui Fred Astaire, a primit o scrisoare prin care este amenințată cu moartea, dacă nu depune într'un loc tăinuit, suma de 10 mii dolari, adică peste un milion și jumatate lei...

Scrisori la fel au primit și alte stele ale ecranului. Deaceia actrițele Hollywood-ului am angajat detectivi însărcinați cu paza specială a vedetelor.

De frica gangsterilor, artistele celebre nici nu mai ies din casă..,

§

Ultima modă pariziană ;

O renumită casă de mode din Paris, a lansat recent cea mai proaspătă creație a pălăriilor de damă. Modelul a fost botezat „Devalorsative" și de cum a apărut pe coafura femeilor, a stârnit senzație în toată Franța.

E lucru știut, că o nouă modă feminină îngrijorează mult pe bărbați. Deastădată însă, urmașii lui Adam au tot dreptul să se supere și iată pentruce :

Noua modă, adică pălăria în chestie, este o mică tocă de fetru împodobită cu o garnitură din.... bancnote franceze ! La mijloc o hârtie în valoare de două zeci de franci, iar pe ambele părți bancnote de valoare din ce în ce mai mică.

Soții femeilor admiratoare ale acestei mode extravagante, s'au adunat în congres spre a protesta împotriva unui model de pălărie ce atentează grav la punga barbatului...

CETIȚI
IN PAG. IV-a
ULTIMA ORA

Familia regală engleză

Regele George VI, cu Regina și cele două principese. In stânga, prințesa Elisabeta, moștenitoarea presumptivă a tronului.

O conducătoare feministă

Carrie Chapman Catt

Acțiunea feministă, care acum 40—50 de ani părea o cutezătenie, astăzi e răspândită aproape în toată lumea civilizată, și chiar cei mai îndărătnici păstrători ai vechilor concepții și tradiții trebue să recunoască cum că — într'o vreme, în care nu mai există nici sclavie, nici șerbie—se cuvine ca și femeia, jumătate din omenire, să se bucure de o deplină egalitate cu barbatul.

Acest mare progres al feminismului se datorește, în bună parte, acțiunii — pe cât de inteligente, pe atât de stăruitoare și de energice — a unora din strălucitele conducătoare pe care le-a avut mișcarea feministă,

Una din aceste admirabile conducătoare a fost D-n *Carrie Chapman Catt.* despre care vrem să dăm aici câteva relațiuni.

Această distinsă femeie a trecut în tinerețe prin grele incercări. Rămânând văduvă de două ori, ea și-a închinat toată puterea de muncă spre a duce la izbândă ideia eliberării civile și politice a femeiei. Sub impulsul ei, feminismul a devenit o chestiune internațională, care a înregistrat succese mondiale.

La congresul internațional feminist ce s'a ținut la Berlin in 1904, revendicările feministe erau : o mai bună educație a fetelor, admiterea lor la universitate și în profesiuni, salarii mai bune etc.

O minoritate din congresiste a adoptat atunci o atitudine extremistă, declarând : „dacă vrem să isbutim, trebue să organizăm lupta internațională pentru dreptul de vot al femeilor". Carrie Chapman Catt era în capul acestei mișcări și, fără a mai ține seamă de părerea „moderatelor", a pășit la fondarea Alianței internaționale psntru dreptul de vot al femeilor.

După 10 ani de muncă, succesul a fost strălucit.

Multe guverne au apreciat mișcarea începută, iar după războiul mondial puterea Alianței a devenit și mai mare. In 1920 s'a întrunit la Geneva prima adunare generală sub președinția d-nei Carrie Chapman Catt. Douăzeci și unu de state emancipară femeia, așa că la adunarea din Geneva s'au putut găsi la un loc fe-

(Continuarea în pag. 2-a)

Cronica literară

„Arca lui Noe"

romanul d-lui Ionel Teodoreanu

Față de precedentul „Lorelei", romanul „Arca lui Noe" aduce o notă atât de deosebită, cu atât mai neașteptată cu cât îi urmează la distanță de numai un an, încât un cetitor neavizat ce ar fi pus în fața ambelor texte cu greu ar putea spune că și cel de al doilea aparține autorului primului. Intre ambele nu este deosebire numai în ceiace privește maniera de compoziție, dar și întreaga concepție despre roman.

Până acum, d. Teodoreanu ne deprinsese cu romane ale căror acțiuni se petreceau în cercuri concentrice, în jurul unor personagii principale, a căror viață interioară determină felul lor de comportare în societate.

In „Arca lui Noe", dimpotrivă, evenimentele externe sunt acelea care ocupă primul plan; iar analiza sufletească a eroilor este lăsată în plan secundar, ea fiind acea determinată de societate.

Spre deosebire de romanele anterioare, nu avem de aface cu o singură acțiune principală, ci cu o serie de acțiuni care decurg paralel, și din întretăierea cărora, pe alocurea, reiesă un conflict pe care autorul îl lichidează rapid.

Toți eroii „Arcei lui Noe" vor fi deopotrivă de principali; dela servitoarele pensionului Blacher la Sandina Milescu, și dela Ghiuri Baci la pictorul Ivan Ancuța. Toți sunt deopotrivă de importanți, chiar dacă frequența revenirei lor în cursul romanului este variabilă, pentrucă, chiar aceia ce sunt mai puțin insistent întâlniți, au rostul de a crea atmostera „Arcei lui Noe", menajerie umană a tuturor calităților sociale.

La modificarea acțiunei, a personagiilor, s'a adăugat și acea a cadrului: întâlnim pentru prima oară în romanele d-lui Teodoreanu, teme mai noi, unele de strictă actualitate.

Personagiile trăesc toate sub zodia evenimentelor curente.

In fine ultima inovație și nu cea mai puțin importantă, este în ceiace privește stilul. După cum mărturisește chiar autorul într'o admirabilă scrisoare-prefață către regretatul Ibrăileanu, a incercat să învingă multe din calitățile stilistice anterioare, rămânând numai la cele strict necesare; a căutat să îndepărteze „vitraliile" prin care privea până acum realitatea, pentru a o

(Continuarea în pag. 2-a)

Radiofoniști pretențioși

Aparatele de radio modele 1937 din mărcile cu renume mondial

„BLAUPUNKT", „MARCONI" „ORION" și „COLUMBIA"

ating perfecțiunea în această artă. Cereți demonstrații la reprezentanța exclusivă la Magazinul de Muzică

„PHOENIX"

IAȘI — Str. Lăpușneanu 44

Cereți la toate bodegele bine asortate Delicioasele vinuri vechi

„Colnarul"

în sticle înfundate originale.

Depozit General **„VINUL" S. A.**

IAȘI, Str. Sf. Lazăr No. 12

Proprietari

cari doresc a vinde sau a închiria imobile să se înscrie pe tabloul de cereri.

Chiriași

ce au nevoie de apartamente, odăi mobilate, cumpărări, vânzări, a se adresa Biuroului

„Universal"

Strada I. C. Brătianu 99

Stănic-purgativ e dușmanul constipației

Parcele de vînzare în Alea Principesa Maria

A se adresa la Banca Emanoil Marcovici, Iași str. Ștefan cel Mare No 15.

„După primul flacon de Gastro D. mă simt ca și vindecat..."

și vă mulțumesc din suflet că ați făcut cunoscut suferinzilor că există un medicament cu care poți recăpăta sănătatea și plăcerea de viață" — ne scrie d. Toth Ștefan din Sf. Paul jud. Arad p. u. Sofronia.

Astfel de scrisori de mulțumire sosesc cu miile la farmacia „Thoiss" din București Calea Victoriei 124. Ele vin din toate colțurile țării și dovedesc efectul binefăcător și chiar miraculos al medicamentului „Gastro D" —care vindecă nespus de repede boalele gastro-intestinale, hiperaciditatea, râgâelile balonările. De vânzare la farmacii sau contra ramburs de Lei 130.—

Sărbătorirea d-lui av. Victor Climescu

la Baroul local

La Baroul local a avut loc sărbătorirea d-lui av. Victor Climescu, doctor în Drept al Facultății ieșene, cu ocazia plecării d-sale în Capitală, — sărbătorire pornită din inițiativa d-lor Petre Pogonat Decanul Baroului și av. Nellu Ionescu.

Primul a vorbit d. Victor Climescu, profund emoționat de spontana manifestație de simpatie de care i-au dat dovadă colegii tineri și bătrâni. Sărbătoritul declară că va păstra Iașului și Baroului o amintire duioasa.

D. Petre Pogonat a ținut o impresionantă cuvântare, elogiind personalitatea sărbătoritului și încredințându-l că Baroul de Iași nu va uita niciodată aportul sufletesc și intelectual pe care i l-a adus d. Victor Climescu în răstimpul celor 26 ani de profesiune.

Seara a avut loc o masă comună la restaurantul Tanasachi, la care au luat parte peste 60 de avocați.

Au vorbit d-nii Petre Pogonat, Nellu Ionescu, N. Beuran, Camil Gârcineanu, V. Luca, I. Tașcă, Chiper, Seb. Toma, P. Stefan, etc. elogiind personalitatea sărbătoritului.

G. Liv.

FEMEEA

ATRAGE PRIN FARDUL EI MIRACULOS

O MASĂ DECORATIVĂ

PRIN TACÂMURILE FINE ALE RENUMITULUI DEPOZIT

„PFORZHEIM"

Furnizorul Curții Regale

BUCUREȘTI — Strada Lipscani Nr. 21

Plata pensiilor pe luna Decembrie

Plata pensiilor pe luna Decembrie, a început ieri Miercuri 16 Decembrie.

Biuroul de vize este deschis dela ora 8—13, iar după amiază dela 16—18,30.

Casa este deschisă dela ora 8.30-13, iar după amiază dela ora 15-19.

Miercuri au fost achitați Invalizii, văduve, orfani de război, iar după amiază literele A și E.

Plata continuă în ordinea următoare

Joi 17 Dec. Dimineața B R. După amiază U și P.

Vineri 18 Dec. Dimineața C și K. După amiază M și N.

Sâmbătă 19 Dec. Dimineață D și F. După amiază I. J. L. și O.

Luni 21 Dec. Dimineață G H și Z. După amiază S. T. și V.

Deși acreditivul încă nu sosise la B-ca Națională, totuși în urma stăruinței depuse de d. Emil Dan, șef de Serviciu, plata pensiilor a început imediat, în baza ordinului primit la B-ca Națională.

S'au amenajat două Casse, deosebit de cele existente, spre a se satisface urgent toate plățile, fără ca să incomodeze serviciile de cassă existente.

Doamna elegantă poartă numai

Ciorapii TRINACO

din mătasă, lână și fille_d'ecosse

TRINACO NTO TRADE MARK

TRINACO

Sucursala Iași Str. Ștefan cel Mare 11

De Crăciun se deschide noul cinematograf „Scala"

Aparate speciale pentru rularea filmelor tehnicolore — O revoluție în arta Cinematografică

Mâine incepe instalarea aparatelor de proecție și sonore ale noului Cinematograf „SCALA" din str. Ștefan cel Mare No. 60 vis-a-vis de Școala Trei-Erarchi, Au fost achiziționate cele mai moderne aparate, pe care le utilizează astăzi marile cinematografe din Occident.

Pereții acoperiți cu postav vor asigura o sonoritate extraordinară, în așa fel ca spectatorii să înregistreze cele mai mici șoapte depe ecran.

Aparatul special pentru filmele technicolore, care este una din cele mai noi realizări, va permite cinematografului „Scala" să ruleze chiar dela început filmele colorate, produse de Casele americane, după cele mai moderne concepții.

Inaugurarea noului cinematograf va avea loc de Crăciun, cu două din cele mai frumoase producții ale Casei Paramount, premiere la Iași.

Deasemenea cinematograful „Scala" va rula săptămânal journalul sonor „Paramount" cu ultimele actualități, în acelaș timp cu Bucureștiul.

Se fac toate sacriticiile pentruca noul cinematograf „Scala" din Iași să corespundă celor mai moderne și elegante cerințe.

Informațiuni

x **Iașul medical".** — S'a pus sub tipar primul număr al revistei „Iașul medical".

Revista, care întrunește elita medicală moldovenească, va apare cu un bogat material științific, cuprinzând ultimele noutăți medicale.

x Cunoscutul meseriaș ieșan d. D. Gafencu, președintele Uniunei Generale a meseriașilor patroni și lucrători, a fost numit președinte al Comisiunei de șomaj.

Numirea d-lui Gafencu în această însărcinare este bine aleasă, d-sa fiind cunoscut ca un meseriaș cu multă dragoste pentru semenii săi—și un cunoscător al nevoilor muncitorimei.

x **Tragerea premiilor grațuite — seriile 67 și 68 — va vaea loc în ziua de 30 Decembrie.**

Nu neglijați a preschimba bonurile.

x La festivalul literar ce va avea loc Duminică 20 Decembrie, dat de un grup de reporteri din localitate, d-l Carol Drimer va conferența despre d-rul M. Gaster.

x CONCERTUL SANDU ALBU.—Vineri 18 Decembrie in sala Teatrului Național — concertează talentatul violonist Sandu Albu, in folosul Profilaxiei cu binevoitorul concurs al d-nei Sonia Teodoreanu. Bilete la „Socec".

x Dl. Vielor Iamandi, ministrul Artelor, va sosi în Iași la inceputul săptămânii viitoare și va rămâne în localitate toată vacanța Crăciunului.

x Vizitați BAZARUL PROFILAXIEI, unde veți găsi lucruri interesante și originale va fi deschis trei zile, cu incepere de Duminică 20 a. c. în localul Colecturei Căpriță din strada Lăpușneanu.

x *D. Osvald Racoviță*, primarul Iașului, se află acuma la Paris și vizitează principalele instituții edilitare. Primarul Iașului, care stăpânește impecabil limba franceză, se bucură de o deosebită simpatie din partea înalților demnitari francezi, care îl însoțesc în această vizită.

De la Paris, dl. Racoviță pleacă la Dijon, invitat de dl. Gerard, primatul orașului.

O conducătoare feministă

(Continuarea din pagina I-a)

mei-deputate, femei-senatori, femei consilliere municipale etc.

Peste 3 ani, la Roma, in 1923, însuși d. Mussolini a deschis congresul alianței internaționale. Cu acest prilej fondatoarea alianței, atunci în vârstă de 65 ani, și, după 20 ani de luptă pentru libertatea și independența femeii, s'a retras dela președință, care a fost trecută d-nei Corbett Ashby.

Dar d-na Carrie Chapman Catt n'a rămas inactivă. Astăzi chiar, când numără 76 ani, încă ia parte activă la viața publică.

Pentru energia și stăruința ei fără de pereche a fost numită „regina neincoronată" și tot cu atâta dreptate, poate, amicii săi americani au spus despre dânsa: „e femeie care ar merita să fie prezidentul Statelor-Unite".

Ecaterina Petrovanu
profesoară

Pistruii îi înlăturați sigur cu unicul preparat inofensiv: Loțiunea Khasya.

Depozit: Farmacia Pollak Str. Ștefan cel Mare Telefon 235

Vizitați instalațiunile de demonstrație ale Societății de Telefoane

dela: Vechiul oficiu telefonic din str. Arcu 16
Nouă clădire a Mitropoliei
Hall-ul cinematografului Trianon
Marele Cafe Traian
Str. Cuza-Vodă - Piața Târgul Cucului

Instrucțiuni între orele 9—21

Sezoni Galoși Quadrat Riga

TESTA

TRAGE-DUREREA

Antinevralgic neintrecut

MIGRENE-RĂCELI-GRIPĂ

CINEMA SIDOLI

Astăzi și în zilele următoare De la ora 3 fără întrerupere până la 12 jum. 2 mari filme 2 mari premiere cu prețurile cele mai reduse

SUBLIMA AMINTIRE

Dramă zguduitoare ce înduioșează până la lacrimi redată de IRENE DUNE și ROBERT TAYLOR

Al 2-lea film

Tavernele din San-Francisco

Un film de aventuri pasionante cu James Cagney și Ricard Cortez

Complectare: JURNAL SONOR CENTURY

V'ați stricat stomacul? Luați pilule de Stănic

Radio Ingelen 1937

Scala Geografică O minune în arta radiofoniei. Tonalitatea, rezonanța și selectivitatea la perfecție. **Se vinde și în rate la**

Frații Hirschensohn

Str. Ștefan cel Mare No. 2

„Arca lui Noe"

(Continuarea din pagina I-a)

privi printr'un ecran mai puțin colorat, mai sobru, mai rece. Și d-l Teodoreanu adaugă, în aceiaș prefață, că are conștiința că n'a putut părăsi toate vechile procedee, dar că socoate că aceasta va veni cu timpul.

*

Evenimentele din „Arca lui Noe" se desfășoară între cadre principale:

In primul rând trenul de plăcere București-Topliță; în al doilea rând pensionul Bächer din Borsec; și, în al treilea rând, imprejurimile Borsecului.

In trenul București-Topliță se întâlnesc o mulțime de eroi care vin din toate părțile țării: din Focșani, dela Constanța, din București, dela Arad. Fiecare aduce cu sine destinul său propriu și înainte de a li cu toții anihilați de atmosfera comunizatoare a trenului, mai păstrează fiecare o bucată de vreme, ceva din personalitatea anterioară.

Așa întâlnim pe o fostă dansatoare de operetă, actuală soție de magistrat, Amelița Lerescu, care nu și-a părăsit odată cu noua ei situație socială, și vechile obiceiuri apropiate cartierelor mărginașe ale Bucureștilor. Pe soțul ei, George Lerescu, un om cu multe calități sufletești, dar cu fiecare în prea mică doză pentru a da o puternică personalitate. Pe Geo Pavli, amantul Amelitei, magistrat și el, dar un tip de bivol prin sănătatea lui impetuoasă și sărăcimea reacțiilor lui sufletești. Pe Arthur Clarke, un englez tăcut și misterios; pe soția acestuia Carmen, fostă Jianu, olteancă energică, dar care pare a fi abandonat partida în lupta tăcută impotriva soțului ei; pe copilul lor Jolanda o fetiță cuminte și înțelegătoare.

Pe Sandina Milescu, o foarte întâlnită femeie—snob care poartă totdeauna rochiile ultimului jurnal și ceteșe cărțile ultimei mode; pe fiul ei Mihăiță, echivalentul masculin al Jolandei.

Pe prietenul lui Mihăiță, Bob,—un foarte interesant tip de copil, unul din cei mai interesanți in vasta galerie de copii a operei d-lui Teodoreanu, tip care amestecă într'o formulă unică spiritul de imitație, cu acela de inițiativă și de spirit critic. Generalul Anibal Filimon „pisicuța din Moldova", care unește la energia deciziilor, o dulcegărie specific moldovenească. Baby Rozeanu o fată frivolă și cu reacții fotogenice pentru lumea dimprejur; Speranța Cucu, o foarte fin trasată figură de profesoară de matematici.

La Borsee vom mai întâlni pe Ticu Stamate, proaspătul bacalaureat în căutare de aventuri amoroase; pe blazatul Herr Müller: pe Frau Irma Blancher, proprietara pensionnului: pe pictorul Ivan Ancuța și o mulțime de alte personagii mai puțin des citate.

Și după cum trenul îi uniformizase pe pasageri, tot așa și ploaia Borsecului va pune pecetea asupra lor. In sfârșit, sosirea soarelui îi va scoate n aer liber și va determina și evoluția rapidă a personagiilor spre sfârșitul romanului.

*

Toáte aceste personágii sunt cáracterizate cu aceiaș putere de personificare pe pe care i-o cunoaștem d-lui Teodoreánu. Chiar și acelea ásupra cărora d-sa trece repede; Guttmánii, Tiganul, Mimicel și Lucușor, amanții excroci. Ghiuri Baci, servitoarele pensionului, ne rămân întipărite in minte multă vreme după terminarea ultimei págini.

Iar pasagiile, adevărate intermezzo-uri amuzante ale scenelor dintre Mimicel și Lucușor și ale amanților excroci, pot fi citate într'o antologie a celor mai perfecte schițe umoristice, într'atât sunt de complecte în structura lor și pot fi detașate din volum.

„Arca lui Noe" aducându-ne așa dar un material bogat omenesc și o noutate stilistică, ne produce o îndoită bucurie: întâi pentrucă vedem că posibilitățile d lui Teodoreanu nu sunt unilaterale; și în al doilea rând pentrucă această modificare a manierei d-lui Teodoreanu ne face să așteptăm viitoare creații literare tot atât de bine reușite

DINU RĂUTU

x *D-rul Panaite Zosin* dă consultațiuni (nervoase și interne) în str. Armeană 15, *de la 2—4 d. a.*

Purgativul cel mai bun? Pilulele de Stănic!

Cinema Roxy - Astăsi până Duminică inclusiv

Două premiere la Iași de o reală valoare artistică

Extazul primei iubiri **Dormitorul Fetelor**

după piesa Natura „Bacalaureatul" cu SIMONE SIMON, MARSHAL și CHATTERTON

Al doilea film — Opereta vieneză cu marea stea **Marika Rokk**

Studentul cerșetor

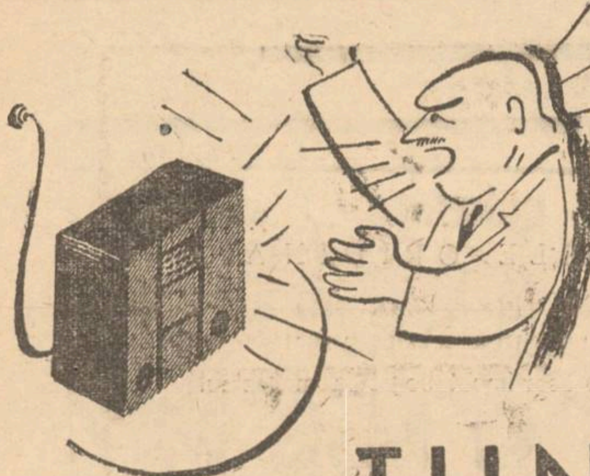

Nu e de vină aparatul

că audiția e deformată, ci lămpile uzate cari trebuesc înlocuite cu altele noui

TUNGSRAM

Cumpărați lămpi TUNGSRAM

numai în cutii originale, sigilate

La Camera de Muncă

Dl. C. Olaru vice-președintele Camerei de Muncă, a convocat ieri funcționarii instituției, dându-le unele îndrumări asupra modului în care au a se comporta cu cei ce se prezintă la Camera de Muncă.

D. Olaru a cerut funcționarilor să fie atenți la doleanțele celor trei categorii de muncitori ce depind de acea instituție și să caute întotdeauna să facă dreptate acelor ce se prezintă cu vreo nevoe la Camera de Muncă.

Conferința d-lui dr. H. Hulubei

Astăzi Joi 17 Dec. ora 5 jum. p. m. are loc în Aula Universității din Iași conferința d-lui Dr. în Chimie Horia Hulubei cu subiectul „Alchimiști Moderni".

D-sa este acel care în primăvara acestui an a descoperit un nou element radioactiv denumit „Moldavium".

Lucrările d-sale au fost viu apreciate în Franța, în special de marele savant francez J. Perrin.

Dat fiind interesantul subiect, nu ne îndoim că va fi un succes al Conferințelor din acest an.

Conferința este organizată de Soc. stud. ing. în Chimie Industrială.

La bătături — oricât de vechi, de adânci, de dureroase, numai „Coricol".

Depozit: Farmacia Pollak

Str. Ștefan cel Mare. Telefon 235

Pilulele de Slănic: purgativul ce nu face dureri.

NOBLESSE oblige!

Legrain

O femeie care ține să fie admirată ca un spirit modern, original, rafinat, va alege pentru poezia farmecului ei, parfumul și apa de Colonia NOBLESSE-LEGRAIN o creație modernă care imprimă personalității femenine, pecetea distincției.

VERITABILE NUMAI IN AMBALAJUL ORIGINAL

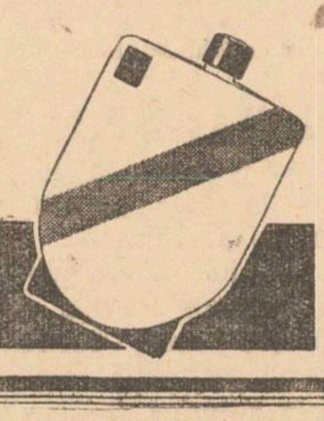

APA DE COLONIA — PARFUMUL

NOBLESSE

D. prof. M. Carp ne vorbește despre:

Necesitatea armonizării salariilor tuturor funcț. publici

Să dispară intervenționismul și bacșișul

La Iași a pornit de câtva timp o vie mișcare în rândurile funcționarilor publici. Motivul acestei agitațiuni este de a se realiza un important deziderat: armonizarea salariilor tuturor salariaților Statului.

La București există Federația funcționarilor care a propus să se întocmească un tabel general în care să se menționeze — pe categorii mari — salarizarea slujbașilor.

In localitate acțiunea și sprijinul în această direcție a purces din partea Cercului Didactic, — al cărui suflet și promotor energic este d. prof. Mihai Carp. D-sa a luat contact cu reprezentanți ai diverselor categorii de funcționari publici.

In câte-va întruniri care au avut loc până acum, președinți și delegați ai funcționarilor au hotărât să sprijine proectul întocmit de Federația din București. Se va alcătui un comitet de inițiativă — compus din reprezentanți ai tuturor categoriilor de salariați, pentru a continua lupta concomitent cu Bucureștiul.

Viitoarea întrunire are loc tot în Palatul Poștei dela Gară, — ca și cea de Duminica trecută.

De vorbă cu d. prof. Carp

Intrebat de noi în această chestiune, d. prof. M. Carp ne spune:

— „E necesar un tablou general la care să colaboreze toate categoriile de funcționari. In coloanele acestui tabel să fie trecut salarul pentru fiecare categorie. Bineînțeles, să fie vorba de o leafă mulțumitoare; în așa fel încât să dispară intervenționismul și șpertul. In acest tablou trebue să fie încadrați chiar și ofițerii. Probabil că se va lua contact cu d. mareșal Prezan, care va colabora la tabel pentru ofițeri.

Ni se spune la ministerul finanțelor că nu sânt fonduri. Noi știm sigur că sânt fonduri și vom arăta unde.

In foarte scurt timp, Statutul funcționarilor publici va veni în discuția Parlamentului. Este absolut nevoe ca tabelul de salarizare să facă parte din Statut.

Numai astfel, Ministrul de Finanțe, își va da seama de justețea revendicărilor noastre".

*

Acestea sânt declarațiile pe cari ni le-a făcut d. prof. Carp.

E posibil ca o delegație ieșană să plece la București și să ia contact cu d. subsecretar de Stat Bentoiu, pentru a avea o consfătuire în această chestiune.

ADMAR

Palatul de Justiție

De la Parchet

Instrucția în afacerea ing. Șmilovici. — Cabinetul 2 de instrucție a audiat ieri un mare număr de martori în afacerea furtului de fontă de la Casa Apelor — în care este implicat și inginerul Carol Șmilovici, actualmente arestat la închisoarea Galata.

Intre alții a fost audiat și directorul Casei Apelor.

*

Industriaș ieșan acționat pentru loviri.—In urma reclamației d-rei Florica Gavrilescu din str. Țuțora, parchetul a emis rechizitor de dare în judecată pentru loviri, împotriva industriașului Gh. Scerb proprietarul unei fabrici de țesătorie din str. Bradului.

*

Calomnie.—Dl. D. Diaconu din str. Păcurari a acționat în judecată pentru calomnie pe d-na Beti Moscovici și Pinuța Șapsa din str. Toma Cozma.

*

Insulte. — A fost trimis în judecată pentru insulte d. A. M. Fridman din str. Uzinei. Acesta este acuzat de cunoscuta proprietară ieșană d-na Paula Taitler din str. V. Alexandri.

De la Tribunal

Contestație.—D. prof. Gh. Manoliu fostul director al Liceului Național, a făcut contestație la sechestrul ce i s'a aplicat pe pensia d-sale — urmând a i se reține suma de 13.500 lei.

Contestatorul arată că această sumă i se reține în mod nedrept.

*

Trib. secția 4 a respins cererea de vânzare a viei din Șorogari proprietatea soților Gh. și H. Pilpel.

*

Tribunalul secția I a achitat pe d. M. Minescu din com. Erbiceni, judecat pentru faptul că ar fi calomniat pe d. B. Tirchișer comerciant din str. Păcurari.

*

Curtea de Apel

Recurs fiscal — Curtea de Apel secția I a judecat ieri recursul fiscului în contra hotărârii comisiei de Apel în ceiace privește impunerea cunoscuților brutari ieșeni d-nii Gh. și Marcu Chiuca din str. I. C. Brăteanu, impuși la 300 mii lei patentă fixă — fiscul cerând majorarea impunerei.

In urma unei documentate apărări făcută de d. av. Leopold Spigler, Curtea a respins recursul fiscului, menținând hotărârea Comisiei de Apel.

*

Curtea de Apel a anulat recursul comerciantului M. Zisu din str. Bradului, condamnat la 1000 lei amendă pentru sustragere de sub sechestru.

REP.

Tussipect contra tusei

Vaidiștii ieșeni sînt optimiști

Duminică a avut loc la sediul „Frontului Românesc" o adunare a membrilor ieșeni, sub președinția d-lui prof. univ. Petre Dragomirescu.

Au luat parte la discuții d-nii: colonel Agapi, av. Omer Popovici etc., după care a luat cuvântul d. prof. Dragomirescu, care a arătat că fața de situația politică din țară, e foarte probabil să se producă criză de guvern; și atunci „Frontul Românesc" va juca un rol important.

S'au dat apoi dispozițiuni pentru intensificarea propagandei în județ.

O nouă adunare a fost fixată pentru Sâmbătă.

x **Dinți albi și sănătoși,** și gură parfumată se obține înrebuințând *Pasta, Praful și Apa de gură Odomenthol* care împiedică caria dentară, distruge microbii vătămători, dând dinților splendoarea cuvenită. Depozit Farmacia Dr. Ratianu Cuza Vodă 48. Marcă depusă.

Purgativul cel mai bun? Pilulele de Slănic!

Frumoasa serbare

a Școalei Normale de Conducătoare de grădini de copii din Iași

In ziua 12 Decembrie, ora 3 după amiază, în sala Teatrului Național am asistat la Festivalul artistic dat de Școala Normală de Conducătoare din localitate.

Toate numerile din program au fost urmărite cu viu entuziasm de spectatori. In numărul intitulat „Șezătoare" au stârnit ropote de aplauze în deosebi pasagiile patriotice și cele eroice care evocau pe „Craiul munților" A v r a m Iancu.

Exerciții gimnastice și dansuri naționale au fost executate inimos, grațios și exact. Corurile și mai ales ansamblul la violină, au fost interpretate cu deosebită măestrie și sentiment, ca și cum am fi avut în față niște încercate cântărețe, nu numai eleve de școală normală.

Festivalul s'a încheiat cu o feerie intitulată „Visul Monicăi", în care protagoniștii au fost copilași între 3—6 ani de la Școala de Aplicație.

Printre gene micuța Monica își privea visul aevea, cu îngerași albi, (tovarășile ei de jocuri) și zâne care o legănau în cântec lin. Visul ei, așa cum a fost redat, l-a trăit toată sala. Spectatorii cei mici au fost fermecați; persoanele mari au plecat cu inima pătrunsă de acea duioșie care sub vălul cenușiu al grijilor mărunte de fiecare zi, le-a strecurat în suflet un colț de cer albastru.

Serbarea a fost așa cum trebuie să fie o serbare școlară pe deplin reușită. Elevele au fost conștiente de răspunderea ce și-au luat, ele au înțeles sensul serbării și l-au redat desăvârșit, având și o ținută admirabilă. A fost rezultatul firesc al întregei activități a acestei școli.

Se cuvine toată lauda Domnișoarei Directoare Elena Negri pentru devotamentul și neobosita muncă; deasemenea cuvinte de laudă Doamnei S. Cosma, profesoară de Pedagogie și Doamnelor Ort. Rusu și Adela Palășanu, conducătoare la Școala de Aplicație, Doamnei Ant. Nosec, profesoară de violină, Doamnei Fl. Toma, profesoară de educ. fizică și Doamnei A. Ionescu, pentru coruri. Programele cu ilustrații delicat schițate au fost lucrate sub direcția Doamnei profesoare Olga Munteanu.

As.

Informații

x *Consiliul facultății de litere întrunit aseară, a chemat la catedra de limba greacă a regretatului Papacostea, pe d-l docent C. Balmuș, distinsul specialist ieșan,*

x Șezătoarea artistică ce urma să aibă loc în ziua de 19 Decembrie sub președinția d-lui dr. Gancevici, în folosul lucrătorilor țesători bolnavi de tuberculoză, se amână pe o dată ce se va anunța ulterior.

x *Programul vizitei D-nei Kaplan la Iași.*— D-na Ester Kaplan din Warșovia, sosind în orașul nostru, va conferenția Vineri 18 Decembrie a. c. ora 9 seara în sala „Ahva", str. Cuza Vodă No. 20, Sâmbătă 19 Dec. a. c. ora 5 p.m. la ceaiul organizat de A.C.F.E. în localul Asociației culturale Bnei Brith, strada Stefan cel Mare No. 40; și seara la ora 9 va conferenția șezătoarea culturală organizată de Toynbe-Hall în sala Gheltzer.

Intrarea liberă.

x Duminecă 13 Decembrie a avut loc *la școala „M. și B. Wachtel"*, solemnitatea îmbrăcărei elevilor saraci și sărbătorirea zilei de Hanuca. Dl. Jacques Leibovici, președintele comitetului școlar. aduce mulțumiri tuturor persoanelor, care au contribuit la îmbrăcarea elevilor. Deasemenea aduce călduroase mulțumiri domnului V. W e i n b e r g care a muncit intens pentru înființarea cantinei școlare. Dl. Olivenbaum, directorul școalei, vorbește despre simbolul zilei de Hanuca. Serbarea s'a încheiat printr'o reușită și foarte frumoasă producție școlară.

V'ați intoxicat? Luați îndată Pilulele de Slănic

Indurerata familie Klein anunță încetarea din viață a scumpului lor

Gheorghe Klein

în etate de 70 ani

Inmormântarea va avea loc în ziua de Vineri 18 Decemb. ora $2^1/_2$ p. m.

Cortegiul va pleca dela locuința defunctului din strada I. C. Brătianu 152.

Un costum elegant cu furnituri fine comandați eftin la **ILGO**

O stofă bună cu desemn original obțineți numai la **ILGO**

Un bogat asortiment de trenchcoaturi, pardesie, demiuri și pijamalegata găsiți n u m a i la **ILGO**

Prețuri reduse -- Lăpușneanu 32

Un punct pe i

Primim:

In ziarul „Lumea" de azi 17 Decembrie a. c., d-l Botez (de profesiune student !) semnează (dar numai atât !) un răspuns cronicei mele teatrale, publicate în suplimentul literar al ziarului „Lumea" de Duminică 13 Dec. 1936.

Unui astfel de compromis nu dau nici o atenție.

Cel mult pot afirma, că dacă se susține cu tot dinadinsul că piesa lui Duran „Trois... Six...Neuf..."; se bucură la Iași de o traducere ireproșabilă...(pe curind, pe îndată !, etc.) și de-un succes (prin felul cum îi jucată !) excepțional, îi voiu scrie d-lui Duran să binevoiască a lua act, dimpreună cu editorul d-sale.

Petre Ciureanu

x *Consiliul de război din Constanța* s'a pronunțat eri în procesul celor 60 de antifasciști, în frunte cu av. Alex. Steflea, fruntaș naț.-țărănist.

Steflea și alți 12 acuzați, au fost condamnați la câte un an închisoare și 6 ani interdicție. Alți 22 de acuzați la câte 6 luni închisoare și 3 ani interdicție; alți 6 acuzați la câte 3 luni închisoare.

Restul de 15, au fost achitați.

x Aflăm că Doamna Margot Jurgea distinsă doamnă din societatea bucureșteană, restabilită complect duupă dificila operațiune ce i-a făcut cu deplin succes dl. Dr. Tzaicu în Sanatoriul său din Iași, se găsește sănătoasă la domiciliul său din București, șoscaua Kisselef 41. Ca ieșeni ne bucurăm că renumele chirurgului nostru, Dr. Tzaicu atrage lume din toate unghiurile țării și chiar din Capitală.

DE ARENDAT IMEDIAT via Kogălniceanu din Bucium, Socola-Jud. Iași la 200 m depărtare de tramvaiul Socola, având plantații cu viță americană în primii ani de producție, inventar bogat și case cu confort modern.

Idem via pronumită „Nemțoaica" din aceiași localitate, având aceleași avantaje,—ambele la un loc sau aparte.

Informațiuni: avocat I. Serafimi Iași.

PERDUT două chitanțe de ale Băncii de Credit Român sucursala Iași, în valoare fiecare de câte nouă mii lei pe numele Colonel Ionescu Marin din Iași str. Smârdan 64, ca prima rată de înscriere pentru acțiuni ale primei fabrici de explosibili din Făgărași.

Asemenea s'a perdut și o recipisă în sumă de 1500 lei valoare a trei acțiuni de ale societății apelor din orașul Iași pe numele Elena Colonel Ionescu Marin din Iași strada Smârdan 64. Găsitorul este dator a le preda autorităților în drept, altfel este pasibil de rigorile legei, tot deodată le declar nule și fără nici o valoare în mâinile oricui le va întrebuința în folosul său.

PIANO de concert, Mignon, negru, în stare perfectă, de vânzare, cu suma de 20.000 lei. A se adresa la d. Carol Bernstein, compositor str. I. C. Brătianu 87.

Când parcă te mușcă de șale ia Noval și scapi de jale.

Dr. GANCEVICI

consultă

BOLI DE PIEPT

str. Lăpușneanu No. 19

Luni, Mercuri și Vineri

între orele 1—4 p. m

In vederea sărbătorilor s'a prelungit încă cu

10 ZILE EFTINE

la magazinul „LA DIAMAND"

Leon Grünberg Str. Cuza-Vodă 48

Profitați de ocazie

ULTIMA ORA

D-l Ghiţă Pop a protestat violent la Cameră contra nedreptăţirii Ardealului

S'a iscat conflict între regăţeni şi ardeleni. - Disensiuni la ţărăniştl. - O situaţie neclară.

Bucureşti 17 — Incidentul la care a dat loc d. Gh. Pop în şedinţa de ieri a Camerei, a avut un mare răsunet în toate cercurile politice.

D. Pop a susţinut tema că Ardealul este nedreptăţit, dar declaraţiile d-sale au fost cenzurate în ziare.

Unele cercuri cred că d. Ghiţă Pop s'a făcut ecoul adunărei comitetului regioeal naţional-ţărănesc dela Cluj, având şi asentimentul d-lui Maniu.

Cercurile naţional-ţărăniste declară însă că a fost un gest izolat.

In cercurile conducătoare naţ.-ţărăniste se recunoaşte că există multe racile în administraţie, însă pe întreg cuprinsul ţării şi nu numai într'o singură provincie.

Se recunoaşte că ieşirea d-lui Pop a avut loc în termeni nu tocmai fericiţi.

Agresiunea din incintă

In jurul incidentului Pop au circulat aseară tot soiul de zvonuri.

Cercurile ţărăniste ardelene dezmint categoric că la Cluj s'ar fi pus la cale un joc politic împotriva conducerii centrale a partidului.

Ramura ţărănistă şi cea ardeleană sunt solidare însă în a înfiera agresiunea a cărei victimă a fost d. Pop.

D-sa are o ureche ruptă, fiind grav lovit de deputatul naţ-creştin Robu.

A fost scos pe culoar sub pază de chestorii Nae Popescu şi Rizescu şi ţinut sub pază la toaletă până s'au calmat spiritele.

Se cere suspendarea d-lui Gh. Pop din învăţământ

Un însemnat număr de deputaţi profesori, din diferite partide, au hotărât, faţă de ieşirea d-lui Pop, să ceară Ministrului de Instrucţie suspendarea d-sale din învăţământ, deoarece d. Pop este profesor.

*

Comisia de disciplină a Camerei s'a întrunit ieri după amiază, după scandalul din incintă şi a discutat cazul deputaţilor Gh. Pop, Nichifor Robu şi Urziceanu.

Comisia a hotărât ca toţi trei să fie absolviţi de pedeapsă, declarându-se incidentul închis.

D. Maniu în Bucureşti

D. Iuliu Maniu a sosit astăzi dimineaţă pe neaşteptate în Capitală.

D. Maniu nu comunicase nimănui că vine în Bucureşti, încât sosirea d-sale în asemenea condiţiuni, a surprins.

Conflict între ţărăniştii regăţeni şi ardeleni

Incidentul Pop a provocat serioase frământări în rândurile fruntaşilor naţ.-ţărăniştl.

Astăzi dimineaţă Sfatul parlamentar va examina cazul.

D. Mihalache pare decis să provoace o lămurire.

Inainte de şedinţa sfatului, parlamentarii ardeleni vor avea o consfătuire sub preşidenţia d-lui Mihai Popovici.

Ziarul „Curentul" afirmă că ar fi posibilă o dezavuare a d-lui Gh. Pop, de către conducerea partidului.

O butadă a d-lui Tătărescu

despre plecarea guvernului

Bucureşti 17.— La ceaiul dat ieri după amiază parlamentarilor majoritari, d. prim ministru Tătărescu, a declarat :

—„Răspunsul la întrebarea când voiu pleca, îl voiu comunica la 8 Iunie 1937".

Japonia ameninţă cu intervenţia în China

Londra 17.— După ultimele ştiri din Nanking luptele între guvernamentali şi rebeli sunt în toiu.

O luptă crâncenă s'ar desfăşura actualmente între cele două armate la Huah Sidn, localitate situată la vreo 40 klm. de Sianfu.

*

Londra 17.—Din Tokio se anunţă că cercurile oficiale japoneze afirmă că, dacă guvernul din Nanking nu va lua măsuri pentru reprimarea mişcării anti-japoneze, Japonia se va vedea silită să intervină în China.

Ştirea aceasta a provocat o senzaţie deosebită în cercurile diplomatice internaţionale.

Un basarabean

se aruncă în faţa trenului Chişinău-Iaşi

Azi noapte, pe când acceleratul Chişinău-Iaşi-Bucureşti, ieşea din gara Chişinău, în apropiere de gara Visterniceni s'a aruncat în faţa locomotivei numitul Ion Mândru din Chişinău: Nenorocitul a fost complect mutilat şi după câteva minute şi-a dat sfârşitul.

Asupra lui Ion Mândru s'a găsit o scrisoare în care sinucigaşul arată că gestul funest se datoreşte mizeriei.

Gripa la Londra

Londra 17.—Mai mulţi membri ai familiei regale s'au îmbolnăvit de gripă.

Regina Elisabeta, ducele şi ducesa de Gloucester au contractat gripa, care bântue cu furie la Londra.

Jumătate din funcţionarii a numeroase întreprinderi s'au îmbolnăvit de gripă şi lipsesc de la servicii.

Incercarea de şantaj

asupra d-lui Nimovitz

Şantajul asupra comerciantului I. Nimovitz, făcut de numitul Herman Schopp, era proiectat de multă vreme.

D. Nimovitz era asaltat zilnic de această persoană care-i cerea mereu bani pentru a nu „reclama" că negustorul ar fi transportat marfă la „diverse magazine" din str. Lăpuşneanu, înainte de incendiul din Str. Ştefan cel Mare.

Ieri Schopp, s'a prezentat din nou d-lui Nimovitz şi i-a cerut 10 mii lei, ca să tacă. Apoi a lăsat-o cu 5000 lei şi în sfârşit cu o mie.

D. Nimovitz a fost înştiinţat de d. Schoop că mai sânt şi alţii care vor să-l denunţe şi deaceia d. Schoop a cerut mai mulţi bani, ca să aibă şi pentru tovarăşi.

Suma a fost dată în localul Nahmanovici din str. Col. Langa. D. Nimovitz însă îşi însemnase seriile bani or.

D-nii comisari Gh. Stănciulescu şi Titus Rabovoanu au apărut la timp şi au trimis la biroul judiciar pe Schopp.

Probabil că tovarăşii lui Schopp s'au lăsat păgubaşi de a mai şantaja. A.

Şi gangsterul Sikovsk

se plânge contra presei !

Bucureşti 17. — Faimosul gangster miliardar Sihovsky, s'a prezentat aseară la poliţie şi a rugat să se ia măsuri, pentru a nu se mai scrie inexactităţii la adresa sa, susţinând că el este om cinstit.

Sihovschi a declarat că dacă presa nu va înceta campania începută, va părăsi imedfat Bucureştiul,—deşi proectase să rămâie 30 zile în Capitală.

Noul furt dela Casa Apelor

D. comisar Stănciulescu de la biroul judiciar, a continuat în cursul dimineţii cercetările în legătură cu noul furt dela Casa Apelor-Copou.

E vorba de sustragerea unei piese importante, în greutate de 400 kgr.

Demontarea şi încărcarea într'un vehicol a acestei piese necesita cel puţin o oră.

După învestigaţiile de până acum, reeşă că aceiaşi căruţă care a transportat piesa de astă noapte, a transportat şi tuburile de fontă din furturile anterioare.

Cercetările sânt în curs.

Pilulele de Slănic: purgativul ce nu face dureri.

Veste şi pulovere „ANGORA"
MODELE ORIGINALE
Fulare de lână şi mătasă
MODELE EXCLUSIVE
Găsiţi în asortiment bogat la magazinul
„LA GHEM"
STR. ŞTEFAN CEL MARE 2 (lângă Fraţii Hirschensohn)

ORA 12

Sinuciderea unui medic

Bucureşti 17.--Tânărul medic Dumitru Mazilu, de la spitalul Colentina, s'a sinucis azi dimineaţa, administrându-şi 5 injecţii de morfină.

Starea lui este disperată.

Motivele actului funest nu se cunosc. Dumitru Mazilu şi-a făcut studiile liceale la Iaşi.

Dl. Costăchescu a avut o întrevedere cu d. D. R. Ioaniţescu

Bucureşti 17. — D. prof. N. Costăchescu, care se află în capitală, a avut o intrevedere cu d. V. Potîrcă, la Senat.

Apoi fruntaşul ieşan s'a întâlnit cu d. D. R. Ioaniţescu, fruntaş vaidist.

Demonstraţie pentru pace

Bucureşti 17. — Duminică se va ţine în sala Marna adunarea pentru pace.

Vor lua cuvântul d-nii dr. Lupu, Rădulescu-Motru, M. Sadoveanu, etc.

D. N. Titulescu va fi proclamat preşedinte de onoare al „Ligei pentru pace".

Cazul Ghiţă Pop

Bucureşti 17.—D. deputat Gh. Pop a fost vizitat azi dimineaţă de medici.

Starea d-sale nu e gravă.

Din cercurile ardelene se afirmă că n'a fost la mijloc o intrigă manistă împotriva conducerei partidului.

Dl. Maniu care a stat 10 zile la Bădăcin, nu ştia nimic despre acţiunea d-lui Ghiţă Pop.

x Noua ordonanţă pentru pâine aplicată începând de ieri, a provocat incurcături.

Brutarii au spart cartelul şi s'a ivit libera concurenţă, cei mai mulţi vânzând pâinea sub preţul fixat de Primărie, însă nerespectând nici greutatea nici calitatea.

Au fost şi scandaluri, populaţia convingându-se că unii brutari fură la cântar chiar din prima zi.

De aici numeroase reclamaţii la Primărie.

Reclamaţii s'au mai înregistrat şi împotriva băcanilor care au vândut pâinea caldă şi cu 9 lei Kgr.

D-nii Pascu Stanciu şi Ionel Fruhling au ordonat organelor de control să fie mereu pe teren şi să înche contravenţii acolo unde se voe constata neregulî.

TÂNĂR, cu avere de 80.000 lei doresc căsătorie cu d-şoară tânără, bine situată, dotă 50.000—60.000.
Adresaţi: Victor Loghin Calea Călăţei 44.

Informaţie
Renumitul atelier fotografic FOTO MIMOSA, din Iaşi str. Cuza Vodă 7, renovat complect după ultimele sisteme moderne technice a adoptat emblema
STUDIO MIMOSA
Cu această ocazie anunţă onorata clientelă că a adus aparate speciale şi noi specialişti, care pe lângă vechiul personal vor executa cele mai moderne şi artistice fotografii.
Secţie de lucrători specialişti, care vor fotografia la cerere, şi la domiciliu, cu preţuri reduse.
Depozit permanent de materiale fotografice cu preţul fabricei. Developatul filmelor şi a plăcilor gratuit — pentru domnii amatori.
STUDIO MIMOSA
Tel. 1932 Cuzu Vodă 7

Un ochelar bun
numai la un magazin de specialitate
Deci cumpăraţi-l la

Optica „ARGUS"
STR. LAPUŞNEANU 41
vis-a-vis de Hotel Palace)

CINEMA PHOENIX
Astăzi până Duminică
Preţurile cele mai eftine
13, 10 şi 8 lei
se reprezintă
— Inscenarea monumntală —
REGELE Regilor
Viaţa şi patimile lui Christos.
Al doilea film
Luntraşii de pe Volga
Complectare :
SILLY SIMPHONIE

DOCTOR
Filip Stein
Medic de Spital
Fost asistent al clinicelor urinare din Londra
consultă pentru :
Bolişi operaţii urinare
(rinichi, beşică, prostată)
VENERICE — SIFILIS
Cystoscopie. uretroscopie
Cons. 8-9½ a.m. 3-6 şi 7½-9
Str. I. C. Brătianu Nr. 112

Al constipaţiei inamic E pilula de Slănic.

Doctor
A. Dascăl
BOLI INTERNE
VENERICE ŞI SIFILIS
Tratamentul blenoragiei la bărbaţi şi femei
Diathermie urologică şi generală
Consultaţii şi tratamente:
7½—10 a. m. şi 2—9 seara
Duminică 9—12 a. m.
Iaşi, str. Cuza Vodă 42
(vis-a-vis de Camera de Comerţ

DOCTOR
SOLO SCHREIFEL
Specialist în Boli de piele Venerice, syfilis
Diagnostic precoce syfilisului prin examenul ultramicroscopic
Diathermie
Raze Ultra Violete
consultaţii şi tratamente
7—10 dim. şi 2—9 seara
Str. Anastasie Panu 70
(vis-a-vis de Palatul Administrativ)

Definitivări la Universitatea din Iaşi

In Monitorul Oficial au apărut decretele prin care se decide următoarele definitivări :

D. dr. Karl Kurt Klein, conferenţiar provizoriu la conferinţa de limba germană, dela facultatea de litere din Iaşi, a fost definitivat la conferinţa ce ocupă.

D. C. Papp, conferenţiar provizoriu, la conferinţa de „Botanică sistematică", aplicată şi filogeografie", dela facultatea de ştiinţe din Iaşi, se definitivează la conferinţa ce ocupă.

D. dr. ing. Toma Farcaş, conferenţiar provizoriu la conferinţa de tehnologia materialelor şi maşinilor unelte, dela Facultatea de ştiinţe din Iaşi, a fost definitivat.

D. dr. Vasile Petrescu, conferenţiar provizoriu la conferinţa de maşini electrice şi instalaţiuni, dela facultatea de ştiinţe din Iaşi, a fost definitivat.

Discuţiuni în jurul situaţiei d-nei Simpson

Indoială că se va ajunge la căsătorie între ducele de Windsor şi d-na Simpson

Viena 17.—Ducele de Windsor fiind uşor răcit, a rămas eri în casă. Cu toate că are dureri de cap şi temperatura puţin urcată, a refuzat să cheme un medic. A trimis totuş şoferul la Baden să-i cumpere nişte tablete, a căror reţetă o adusese dela Viena.

In cursul după amiezii, Ducele a dictat câteva scrisori secretarului său.

Ştirea că Ducele se va stabili la Kietzbuchl a produs o deosebită animaţie în această localitate. Toate vilele au fost închiriate, mai ales de vizitatori din Anglia.

Ziarele străine publică mereu amănunte asupra cazului d-nei Simpson.

D-na Simpson este sfătuită de cei care-i vor binele, să fie prudentă şi, în cazul când ex-regele ar veni la Cannes ar fi mai bine să locuiască în altă vilă, întrucât locuirea sub acelaş acoperământ ar fi un motiv esenţial pentru infirmarea divorţului între soţii Simpson.

Pescuitorii în ape turburi se pierd în prezent în presupuneri de tot felul.

Care este adevărata dorinţă a d-nei Simpson ? se întreabă unii. Visul ei a fost să ajungă Regina Angliei, sau să rămie iubirea supremă a Regelui Angliei ?

Astăzi când ex-Regele a devenit, simplu domnul Windsor, legitima ambiţie a acestei doamne să fi rămas o iluzie spulberată ? Doamna Windsor nu ar câştiga astăzi decât un nume tot atât de burghez ca al ei ; un nume, adică la fel ca toate celelalte.

Dacă e adevărat, mai spun aceşti iscoditori de motive obscure, că ex-Regele nu va mai putea să pună piciorul pe teritoriul englez, cum se va putea atunci bucura de roadele posesiunilor sale din Canada ? Averea lui ajunge într'adevăr la cifra svonită, ori va trebui să se mulţumească cu o existenţă destul de modestă ?

Se spun, desigur, multe neghiobii, iar cineva care cunoaşte mai de aproape pe d-na Simpson, a spus :

„Cine poate afirma că ex-regele şi d-na Simpson se vor căsători? Eu nu cred.

Cine o cunoaşte pe doamna Simpson şi raporturile pe care le-a avut cu ex-suveranul, ştie că dânsa a rămas pentru el pur şi simplu, o bună prietenă, sinceră şi leală şi nimic mai mult. Şi, probabil, va rămâne şi mai departe tot aşa".

Se va nărui, asttel, teza marei iubiri ? Ori, cel puţin, iubirea aceasta se găseşte numai în inima unuia dintre cei doi protagonişti ?

Ştiri poliţieneşti

AGRESIUNE.—Pe str. Cuza Vodă s'a comis o agresiune sângeroasă.

Vasile Palade, om de serviciu la magazinul „Mercur" din str. Lăpuşneanu, întâlnind pe d. Ilie Creţu din str. Aron Vodă, l-a lovit în cap cu un ciocan.

Victima a fost internată în Spitalul Sf. Spiridon.

Agresorul e cercetat la poliţie.

ISPRAVILE UNUI TÂNAR — La poliţie este cercetat tânărul Gh. Cerchizan din Uricani.

Acesta a băut toată noaptea în diverse localuri, cheltuind o mare sumă de bani. In cârciuma d-lui I. Aronovici din Bd. Ferdinand 20 voia să vândă bijuterii de proveniență suspectă.

In localul d-lui Iancu Iukel din str. Cizmăriei No. 25 a provocat scandal şi a sărit să-l bată pe d. Irimescu, funcţionar la prefectura de judeţ.

In cele din urmă, s'a liniştit la poliţie.

Biroul judiciar cercetează pe Duda Leopold din Fundacul Canta 4, reclamat de d. I. Harabagiu din str. Victor Place 3 că ar fi făcut scandal şi i-ar fi spart geamuri în local.

REP.

Părul cărunt îşi recapătă culoarea cu „Pigmentol".
Depozit: Farmacia Pollak
Str Ştefan cel Mare Telefon 235

Slănic-purgativ e duşmanul constipaţiei

Poşete, Tricotaje
mănuşi, lingerie de mătasă pentru dame (garnituri) ultimele noutăţi au sosit la magazinul
„Favorit"

Informaţiuni

x **Comitetul de conducere al şcolii de surdo-muţi** „Marele Voevod Mihai", va ţine şedinţă **extraordinară** Vineri 18 Decembrie ora 6 p. m. sub preşedenţia d-lui primar Pascu Stanciu.

Doamnele şi domnii membrii din Comitetul de conducere precum şi toţi membrii fondatori sunt invitaţi cu insistenţă la această şedinţă ce va avea loc la Primărie, cabinetul d-lui Primar. La ordinea de zi chestiuni foarte urgente.

x Aula Universităţii.—Vineri 18 Decembrie, ora 19 d. prof. univ. C. Fedeleş va conferenţia despre: „Percenius şi Viburnus".

Această conferinţă face parte din ciclul săptămânal al Extensiei culturale Iaşi, org. „Meşceul".

x D-l Prof. Giorge Pascu a adresat senatului universitar un lung memoriu, prin care aduce acuzaţii rectorului Trayan Bratu, fostului decan d. Ianku Botez şi „grupului majoritar francmason" din Facultatea de Litere (cum se exprimă d. Pascu).

x CONFERINŢA SIONISTĂ — Celebrul orator şi scriitor oriental d-rul Wolfgang von Weisl. preşedintele nouei org. sioniste, vorbeşte Luni 21 Dec. ora 9 seara la Iaşi subiectul conferinţei este :

„Transformarea Palestinei într'un stat judeu, în 10 ani".

x Conform unui vechi obicei, d. Gheorghe Brătianu a dezmintit declaraţiile despre criza politică, pe care le-a făcut la Iaşi.

Doamna
Dr. C. Parhon Stefănescu
Medic Primar al Spit. Socola
Boale nervoase şi ale glandelor cu secreţiune interna
Consult. 2—4 p. m.
Strada I.C. Duca No. 76
(fostă Muzeului)

V'aţi stricat stomacul ? Luaţi pilule de Slănic

ANUL XXXIII No. 8914

ABONAMENTE

Lei 350 . . . . pe un an
„ 180 . . . . „ 6 luni
„ 90 . . . . „ 3 luni
„ 35 . . . . „ 1 lună
„ 1500 . Instituții publice

ATELIERILE TIPOGRAFICE
IAȘI STR. LĂPUȘNEANU 37

Telefoane { Redacția 391 / Administrația 394 / Serviciul de noapte 367

1 LEU

OPINIA

Ziar popular cotidian

SAMBATA 19 DECEMBRIE 1936

OPINIA

BON
No. 9

Premii gratuite — Seria 69-a

Regionalism?

Cazul Ghiță Pop

Nu știm precis ce-a declarat la Cameră d. Ghiță Pop, de oarece cenzura a interzis răspândirea cuvintelor cu pricina. Este însă acuzat că a făcut „regionalism"; și deci tragem concluzia că deputatul ardelean a cerut respect și dreptate pentru provincia din care face parte.

Probabil că d. Pop, în focul discuției, o fi scăpat unele expresii exagerate; însă nu trebue să neglijăm fondul pentru o chestiune de formă.

A făcut regionalism? Știm noi, mai ales noi moldovenii, ce rost au învinuirile de regionalism. Când scoți în evidență acaparările monstruoase ale Bucureștiului și protestezi împotriva nedreptățirei provinciilor, sar îndată valahii să-și apere privilegiile. Și pentrucă nu găsesc argumente valabile în favoarea lor, au luat în brațe vorba „regionalism", cu care voesc să înăbușe cu desăvârșire glasul provinciilor nedreptățite.

Se zice că însuși d. Mihalache, șeful politic al d-lui Ghiță Pop, ar fi decis să-și dezavueze partizanul. E posibil. Doar este și d. Mihalache valah, și deci coardele d-sale sufletești nu vibrează la graiul melancolic al ființei moldovenești sau ardelenești, sub povara unor situațiuni care duce la ruină întregi regiuni istorice.

Dacă guvernanții dela București vor înceta cu sistemul de acaparare totală, și vor recunoaște drepturile legitime ale provinciilor, — nu vor mai fi certuri și proteste; și nu se vor mai repeta atitudini ca aceia a d-lui Ghiță Pop.

Iar până atunci, atragem atenția fruntașilor moldoveni că au și ei o datorie de împlinit față de pământul istoric al lui Ștefan Vodă.

G.

Sforțări pentru pace

Decurînd s'a ținut la Buenos-Aires (capitala Argentinei) conferința pan-americană prezidată de d. Franklin Roosevelt președintele Statelor-Unite. S'au discutat mijloacele pentru evitarea unui război. După conferință, d. Roosevelt a anunțat că lansează un apel lumii întregi, pentru o nouă repartiție a coloniilor și a materiilor prime. In acest fel, d-sa crede că s'ar putea evita războiul.

In clișeu, primirea entuziastă a d-lui Roosevelt la Buenos-Aires.

Anglia va mai cunoaște oare dificultăți

în chestia regalității?

Ecouri în jurul abdicării lui Eduard VIII

O parte din presa franceză n'a privit cu ochi buni abdicarea regelui Eduard VIII. Și dealtfel se știe că această abdicare n'a fost atât de simplă cât s'a lăsat a se crede; și n'a avut numai un simplu substrat sentimental.

De aceia, s'au emis unele păreri cum că ar putea veni o vreme de dificultăți dinastice pentru Marea Britanie.

Depildă, popularul ziar parizian „Le Journal" scria recent:

„Retragere absolută, nu-i decât cea mânăstirească. In afară de aceasta, îndepărtarea nu poate să meargă până la ieșirea complectă din scenă. Chiar voința hotărâtă, pentru o retragere loială, nu dispune de variațiile populare și de intrigele politice".

Și mai departe:

„Abdicarea nu-i mormânt. In clipa când cade cortina, nu poți să nu te întrebi dacă spectacolul e într'adevăr sfârșit, sau numai întrerupt. O domnie a lui Eduard VIII s'a sfârșit. Dar Eduard VIII e viu; trăește. Istoria lui nu-i sfârșită".

E limpede. Există părerea că problema tronului ar putea să mai dea de furcă englejilor. Cine știe!..

Din toată lumea

Acțiunea Germaniei în Asia..

Germania urmărește metodic un obiectiv principal: Incercuirea Rusiei-Sovietice.

După acordul germano-japonez, iată că se anunță un „pact asiatic" care ar coaliza împotriva Rusiei trei state: Iranul, Afganistanul și Turcia.

Manevra a fost aranjată de d. Schacht, ministrul economiei naționale a Reichului, care a fost nu de mult la Teheran, capitala Iranului (Persia).

Turcia și Afganistanul nu se prea arată dispuse a se angaja într'un bloc împotriva Uniunei-Sovietice.

Totuși Germania se silește din răsputeri să realizeze acest „pact asiatic".

§§

Maglavitul

Ziarul „Innoirea" care apare la Craiova, scrie că de mai bine de două luni, nici un pelerin nu s'a mai abătut la Maglavit, și astfel s'ar părea că „fenomenul Maglavitului" ar fi în lichidare.

Ziarul craiovean învinueste pe P. S. Episcop Vartolomeu al Rimnicului, că prin anumite acte ale P. S. Sale, ar fi dăunat intereselor Maglavitului.

§§

Rochii din sticlă!

Parisul dă întotdeauna tonul modei feminine.

Astfel de curînd s'a lansat în frumoasa metropolă a Franței, ultima senzație: Rochii din sticlă!

Moda de curînd lansată a găsit aprobarea și chiar entuziasmul femeilor elegante. Închipuiți-vă o rochie brodată din fire subțiri de sticlă, prin care se întrezărește grația anatomică a celeia care o poartă.

Dealtfel și barbații—deobiceiu protivnici modei femeești apreciază mult aceste rochii!..

§§

Obiceiuri...

In multe privinți, asiaticii s au dovedit oameni practici...

Astfel în Mongolia, fetele candidate la măritiș poartă întotdeauna cu ele, bijuteriile, aurul, argintul, pietrele prețioase, însfârșit, toată zestrea pe care o vor aduce în casa viitorului soț!

Tânărul dornic de însurătoare își poate da astfel imediat sama de valoarea zestrei.

Căci în Mongolia, ca și la noi, omul dacă se însoară, vrea să nu fie în pagubă!...

§§

„Clubul bunicilor"

Foot-ball-ul este foarte mult răspândit în Anglia. Considerat ca sport național, jocul cu balonul rotund e practicat cu aceiaș pasiune de copii mici ca și de oamenii în vrâsta cea mai înaintată.

Astfel acum câți-va ani în urmă, s'a înființat în orașul Liverpool un „Club al bunicilor". Astăzi, această societate numără peste 190 de membri — toți bunici între 70 și 90 de ani!

Sportul preferat de acești sportmeni este desigur, foot-ball-ul. „Clubul bunicilor" a organizat în ultimii doi ani numeroase matchuri cu echipe tinere și — curios — au înregistrat victorii apreciabile.

Nu se dau bătuți mușchii!

§§

Știința de astăzi

Aproape în toate țările există tendința de a electrifica căile ferate. Se utilizează în genere pentru acest scop, curentul furnizat de către uzinele hidro-electrice din munți.

In Italia s'a găsit un procedeu mai bun.

In unele locuri, din pământ ies vapori de apă fierbinte; aceștia isbucnesc cu violență până la mari înălțimi și cad apoi iarăși sub formă de ploaie caldă, formând adevărate ghieizere.

De trei ani, aceste geysere sunt utilizate pentru a acționa turbinele electrice. Iar acum se intenționează ca prin acest sistem să se electrifice o cale ferată între Roma și Florența.

---

x **Tragerea premiilor grațuite — seriile 67 și 68 — va vaea loc în ziua de 30 Decembrie.**

Nu neglijați a preschimba bonurile.

Universitarii ieșeni

Un specialist în filologia clasică

Dl. prof. Const. Balmuș

După cum am anunțat, consiliul facultății de litere din Iași, întrunit în ședință specială Mercuri 16 Decembrie ora 6 seara, a „chemat" pe d. conferențiar definitiv C. Balmuș ca profesor titular la catedra de limba și literatura greacă dela universitatea din Iași.

Au votat pentru d. Balmuș d-nii profesori I, M. Marinescu și P. Nicorescu, ca specialiști, la care s'au raliat cu entuziasm următorii d-ni profesori: Traian Bratu rectorul Universității, Petre Andrei fost subsecretar de stat, Mihai Ralea, cunoscutul filosof și literat, Al. Oțetea, Iorgu Iordan, Iancu Botez, I. Minea, și I. Bărbulescu. deci în total 10 profesori. Contra au fost numai d-nii Tafrali și Pascu.

E de notat că d. prof. I. Petrovici, deși a lipsit dela consiliu, s'a manifestat în particular în totul în favoarea d-lui Balmuș.

Noul profesor este unul din cei mai distinși filologi clasici ai noștri, cunoscut și apreciat în străinătate de către specialiști, pentru lucrările sale.

D. Balmuș a făcut studii în Germania și în Italia; a publicat lucrări în limbile română, latină, franceză și italiană. Incă dela primele manifestări a fost apreciat de unul din cei mai de seamă istorici și umaniști, regretatul Vasile Pârvan, care l-a și chemat în 1926 ca membru al școlii române din Roma.

Chiar marele istoric d. prof. N. Iorga, s'a exprimat în termeni foarte elogioși asupra uneia din lucrările d-lui prof. Balmuș.

Prin „chemarea" d-lui Balmuș la catedra de limba și literatura greacă, facultatea de litere câștigă încă un element de valoare care face cinste universității ieșene și științei românești.

O invenție senzațională

Aparatul pentru măsurarea emoțiilor

Se știe că celebrul Voronoff, (cel cu întinerirea!) se află în vizită la București. In capitala țării noastre faimosul profesor a vizitat și clinicile savantului romin Marinescu, — o ilustră figură a științei.

Cu acest prilej, învățatul nostru a prezintat profesorului străin, un aparat de măsurătoare a emoțiilor, născocit de d-sa. Grație acestei invențiuni minciunile oamenilor vor fi descoperite. Nu va mai fi chip să spui nici macar cea mai inofensivă minciună, fără ca să nu te trădezi.

Iată principiul acestei născociri cu drept cuvânt senzațională:

O m u l când spune un neadevăr, manifestă anumite exteriorizări mai mult sau mai puțin perceptibile. Deobiceiu, sângele suferă perturbări în circulația lui. Ei bine, aparatul în chestie e capabil să înregistreze cele mai mici schimbări în lichidul ce curge prin artere.

Această invenție a savantului Marinescu, a impresionat adânc pe profesorul Voronoff..,

Savantul Sergiu Voronoff

CETIȚI IN PAG. IV-a ULTIMA ORA

Legea pensionării avocaților

și contribuția Baroului de Iași

D-nii Petre Pogonat și Nellu Ionescu au răspuns proectului Uniunii Avocaților, printr'o realizare logică și echitabilă.

Chestiunea pensionării avocaților, a fost mult discutată în ultimul timp, ca o problemă de interes capital pentru profesioniștii Barei românești.

Baroul de Iași, prin munca asiduă a d-lor decan Petre Pogonat și av. Nellu Ionescu, alături de alți fruntași, au reușit să pună la punct un anteproect, în această materie, care satisface laolaltă logica și echitatea.

Pentru discutarea problemelor legate de definitivarea anteproectului pensionării avocaților, a fost delegat la Uniune din partea Baroului nostru, d. av. Nelu Ionescu.

D-sa a binevoit a ne da o serie de informațiuni.

Ce va cuprinde anteproectul

— Am propus — ne spune d. av. Nellu Ionescu — ca pensionarea să se facă de către organele locale ale Barourilor. cu drept de apel la Barourile depe lângă Curțile de Apel, și recurs la Uniune.

Administrarea Casei Centrale de Pensii să se facă de o comisiune formată din președintele și vice-președintele Uniunii și decanii Barourilor depe lângă Curțile de Apel sau delegații lor; bugetul Casei de Pensiuni, să se voteze numai de congresul general al avocaților, congresul fixând și salarizarea personalului.

Dreptul la pensie

In ce privește dreptul la pensie, am susținut că acest drept să fie recunoscut numai avocaților care au practicat efectiv avocatura, au trăit din ea și nu au avut alt mijloc principal de existență, decât avoeatura.

Am mai cerut ca după un număr minim de ani, să se recunoască drepturi la pensiune și avocatului victimă a unui accident survenit în timpul și în legătura cu oficiul său.

Am cerut deasemenea, ca pensiunile să nu fie egale, quantumul lor fiind determinat nu numai de vârstă și ve-

(Continuarea în pag. 2-a)

Convorbire cu

P.S. Episcop Nifon Criveanu al Hușilor

despre politica în Biserică — Credința poporului — Stilismul — Iașul și moldovenii

Totdeauna „Opinia" a urmărit cu atenție mișcarea religioasă din țară, și în special din Moldova,

Preoții au găsit în acest organ o tribună de liberă exprimare, iar chiriarhii un mijloc lesnicios de a da instrucțiuni și pilde călăuzitoare clerului, și poporului.

Pe lângă cuvântul vrăjit și plin de înțelepciune al IPS. Mitropolit Nicodem, am difuzat și părerea altor chiriarhi din țară.

Am redat decurând declarațiile deosebit de insemnate ale P S Episcop Tit Simedrea al Bălților și P. S. Episcop Grigorie Leu al Argeșului. Am socotit folositor să avem și părerea P. S. Episcop Nifon Criveanu al Hușilor asupra problemelor ce preocupă biserica.

O vizită la Huși, reședința P. S. Nifon ne-a dat plăcuta ocaziune de a sta de vorbă cu P. S. Sa.

Moldovenii

Din convorbirea avută cu Episcopul Hușilor, am constatat că P S Sa este un mare iubitor de tot ce este moldovenesc.

P. S. Episcop Nifon Criveanu al Hușilor

— ....Abia venit aici în Mol-

(Continuarea în pagina 2-a)

Singurul magazin care menține PREȚURI EFTINE este „GHEMUL ROȘ“
FRAȚII ROSENFELD — Str. Cuza Vodă No. 58
Tricotage, Rochii complecte, Veste, Pulovere, Fulare, Flanele și Chiloți de lână, Ciorapi de lână, Mănuși etc.
ELEGANTE, MODERNE, FINE ȘI EFTINE

Galoși și Șoșoni cu jumătate preț vinde TEGRA Cuza-Vodă Nr. 69

Medic tânăr sau farmacist se caută
de către o fabrică de medicamente, pentru propagandă medicală la Iași. Oferte detailate cu Curriculum vitae, pretenții de salar, la Rudolf Mosse S. A. București I, B-dul Brătianu 22, sub „M E D I C“
Sânic-purgativ e dușmanul constipației

Lingeria de corp TRINACO
Este remediul cel mai bun contra Frigului Gripei și Guturaiului
Lingeria TRINACO este elastică, plăcută la purtat și garantată la spălat

TRINACO
Sucursala Iași Str. Ștefan cel Mare 11

Nu vă lăsați înșelați! Cercetați ambalajul când cumpărați Koprol. Numele Koprol trebue să fie vizibil!
KOPROL

După 2 flacoane mă simt ca nou născut!

Zilnic ne sosesc zeci și sute de scrisori de mulțumire din partea suferinzilor care socotesc drept o datorie și un act de conștiință să mărturisească negru pe alb efectul medicamentului „Gastro D.“.

Dacă nu avem posibilitatea să dăm publicității toate aceste scrisori, totuși nu ne putem reține să nu publicăm din când în când acele scrisori, care prin conținutul lor scurt, dar sincer dovedesc cu prisosință rezultatele obținute în urma tratamentului cu „Gastro D.“.

Azi reproducem cu satisfacție următoarele rânduri:

MULȚUMIRE. — Onor. Farmacia „Thoiss“. „Am suferit de arsuri grave la stomac, nu dormeam noaptea, nu puteam înghiți un ou, nu mistuiam. Acum, grație minunatului Gastro D. după două flacoane mă simt ca nou născut. Dumnezeu să vă binecuvânteze“. I. Georgian, artist dramatic, str. Miron Costin 14, București.

Gastro D. se găsește de vânzare la Repr. G-rală Farmacia Thoiss, București, Cal. Victoriei 124 și la farmacii. In provincie expediem contra ramburs de lei 130.

Legea pensionării avocaților

(Continuarea din pag. I-a)

chime, dar și de situația și poziția avocatului în Barou; această poziție a avocatului se va determina după un criteriu obiectiv, indicat de impunerile fiscale și cotizațiile profesionale. Și se va determina și după un criteriu subiectiv, indicat de valoarea contribuțiunii sale la bară și a activității sale profesionale.

Am cerut să nu se recunoască dreptul la pensie avocatului care posedă o importantă avere personală, avere care îi oferă un venit ce întrece într'o proporție determinată quantumul pensiei la care ar fi avut dreptul.

Cumulul de pensiune să fie interzis.

Am susținut ca pensionarea să se poată face dela vârsta de 57 de ani și chiar și mai devreme, adică din oficiu, în ipoteza în care un avocat se găsește în situațiunea de a se prezenta înaintea instanțelor judiciare cu oboseli, de natură să știrbească energia și vioiciunea spirituală, pe care oficiul nostru le reclamă.

Ce cuprinde proectul Uniunii

Punctele acestea sunt într'un complect dezacord cu criteriile fixate de ante-proectul Uniunii avocaților. După Uniune, pensiunile sunt fixate la maximum 3000 lei pe lună, sumă ce se acordă după 35 ani de avocatură și 65 ani vârstă.

Văduva și urmașii au drept numai la o jumătate din această sumă; iar pensionarea și administrarea se face de niște organe centrale la București, al căror număr și retribuție le fixează în mod suveran și fără controlul congresului, numai Consiliul Uniunii.

Congresul va decide

Deosebirile dintre punctele de vedere ale Baroului de Iași și criteriile fixate în proectul Uniunii fiind atât de fundamentale, am căzut de acord cu d. I. Gr. Perieteanu, care — fără să exagerez — aș putea spune că și-a însușit în totul punctul de vedere al Baroului nostru, să fixăm în cursul lunei Ianuarie o ședință la care să participe delegații tuturor barourilor din țară, delegați aleși de adunarea generală extraordinară și care adunare de delegați sub președinția d-sale, să amendeze proectul de pensionare în vederea înfățișării lui congresului, singurul organ indicat să aibă ultimul cuvânt.

D. Perieteanu s'a declarat partizan al necumulului de pensiuni, al respingerii dreptului la pensie pentru avocații cu avere personală importantă și pentru determinarea quantumului pensiei în raport cu vechimea și vârsta, dar mai ales în raport cu situația și poziția avocatului ca profesionist.

In vederea fixării în mod definitiv a punctului nostru de vedere, a documentării lui cât mai complecte, și asigurării unui triumf al sugestiilor noastre, d. decan Petre Pogonat va fixa în cursul lunei Ianuarie o ședință la Iași a delegaților Barourilor din Moldova.

Pilde concrete

Un avocat depune în mediu timbru de pledoarie de aproximativ 100 lei pe zi. In timpul de 35 de ani, după cum cere proectul oficial de pensie, el depune 1.260.000 lei. Tot după proectul oficial dacă ajunge să iasă la pensie, la 65 ani, vârsta cerută de acelaș proect, cu maximum de 3000 lei pe lună, înseamnă că timp de 10 ani, până la 75 ani — dacă admitem această vârstă — el nu încasează decât maximum 360.000 lei din 1.260.000 cât depune o viață întreagă; dacă la aceasta mai adăogăm marele număr al avocaților care nu mai ajung la pensie, dar a căror contribuție prin timbrul de pledoarie se efectuiază permanent, vedem că quantumul pensiei la 3000 lei acordat avocatului la 65 ani și după 35 ani de avocatură, iar văduvei și copiilor săi minori numai 1500 lei lunar, acest quantum e ridicol și inechitabil. O mai bună afacere s'ar realiza desigur, ori printr'o combinație cu o societate de asigurare, ori cel puțin dându-se avocatului când iese la pensie, măcar jumătate din totalul sumelor pe care le-a depus o viață întreagă, ca timbru de pledoarii.

Adaptarea la realitate

Recunosc că proectul actual al pensiilor, nu putea fi mai bun decât este, întrucât a fost elaborat în cadrul legii avocaților, ea însăși redactată la o epocă pe când avocății nu arătau pentru profesiunea lor interesul deosebit, pe care-l marchează astăzi.

Acum lucrurile s'au shimbat: Barourile participă activ la viața corporațiunii pe care o alcătuesc și sunt convins că Barourile, în măsura în care vor fi reprezentate în consiliul general și în congres prin adevărații lor reprezentanți, vor ajunge la întocmirea unui proect definitiv de pensiuni care va împăca toate cerințele, va satisface toate exigențele și în special va da cea mai indicată întrebuințare importantului fond de pensi realizat prin perceperea timbrului de pleduoarii care se aplică în toată țară—a încheiat d. av. Nellu Ionescu interesantele d-sale lămuriri.

Gh. Livianu

Teteriștii din Iași
au depus ieri jurământul

In sala de manej a reg. 7 Roșiori a avut loc eri dim. depunerea jurământului ostașilor cu termen redus conting. 1937.

Au luat parte la această festivitate un însemnat număr de ofițeri superiori din care notăm pe d-nii: general Atanasescu Gh. comandantul corpului 4 de armată, general Ionescu C-tin com. brigăzei 44, colonel Caracaș Sava comand. reg. 13 Dorobanți, col. Cocorăscu com. reg. 7 Roșiori etc.

Slujba religioasă și jurământul la ortodocși a fost luat de pr. Bogdan C-tin, dela biserica Sft. Neculai-Domnesc, iar la mozaici de către d. rabin șef Wahrman.

După ce s'a luat legiuitul jurământ, pr. Bogdan a arătat importanța actului din punct de vedere religios; iar d. col. Cocorăscu din acel militar.

Ultimul a vorbit d. general Atanasescu care a încheiat cu cuvintele: „Trăiască M. S. Regele Carol II“, la care ostașii au răspuns cu urale.

A urmat apoi defilarea teteriștilor. REP

Procesul Fischer-Botoșani

Mâne Sâmbătă 19 Decembrie, se va judeca de către secția I-a a Curții de Apel Iași cererea de suspendare a executării deciziei Curții de Apel Iași prin care, marele agricultor Abraham Fischer din Botoșani a fost declarat în stare de faliment, în urma refuzului de a plăti — pe baza dispozițiilor legii de conversiune — mai multe creanțe în sumă de aproape 4 milioane pe care sus numitul le girase la Banca Moscovici și Banca Națională, pentru o societate de exploatare „Moara Popouți“ Botoșani.

Cererea de suspendare a executării a fost formulată și urmează a fi susținută în fața Curții, de d. avocat Nicu Apotecher.

Prin această cerere d. Abraham Fischer nu se opune la nici una din măsurile conservatorii luate de judele Sindic, asupra averii sale care însumează un total de peste 60.000.000 (șase zeci milioane) lei; ci cere numai ca Curtea de Apel, în spiritul constant al jurisprudențelor și doctrinei falimentare franceze, să hotărască și la noi că, Judele Sindic nu poate pași la executarea deciziei Curții de Apel Iași până ce, Curtea de Casație, în fața căreia Abraham Fischer a făcut recurs,—nu se va pronunța.

Hotărârea este așteptată cu foarte mult interes în cercurile juridice.

Al constipației inamic E pilula de Sânic.

Mare DESFACERE DE GALOȘI ȘI ȘOȘONI
Prețuri extrem de eftine
Incepând dela 75 lei perechea
Str. Cuza-Vodă 1
Piața Cucu
Vizitați instalațiunile de demonstrație ale Societății de Telefoane
dela: Vechiul oficiu telefonic din str. Arcu 16
Noua clădire a Mitropoliei
Hall-ul cinematografului Trianon
Marele Cafe Traian
Str. Cuza-Vodă - Piața Târgul Cucului
Instrucțiuni între orele 9—21
Șoșoni Galoși Quadrat Riga

V'ați stricat stomacul? Luați pilule de Sânic
CINEMA SIDOLI
Astăzi și în zilele următoare De la ora 3 fără întrerupere până la 12 jum. 2 mari filme 2 mari premiere cu prețurile cele mai reduse
SUBLIMA AMINTIRE
Dramă zguduitoare ce înduioșează până la lacrimi redată de IRENE DUNE și ROBERT TAYLOR
Al 2-lea film
Tavernele din San-Francisco
Un film de aventuri pasionante cu James Cagney și Ricard Cortez
SCAUN AHEVOIOS.
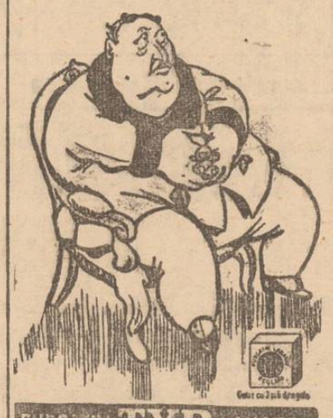
PURGATIV TYP LAXATIV
CURATĂ, DESFUNDĂ, PLĂCUT și BINE STOMACUL și INTESTINELE
De avut în toate Farmaciile și Drogheriile din Romania

Convorbire cu P.S. Episcop Nifon Criveanu al Hușilor

(Continuarea din pagina I-a)

dova, ne spune P. S. Nifon, din altă parte a țării, am fost înconjurat de dragostea poporului. Aea dragoste sinceră, plină de duioșie a moldovenilor.

Mi-a fost dat dela început să descopăr bogăția sufletească a acestor oameni blânzi care sunt moldovenii.

Spirit ospitalier, pătruns de credincioșie, patriot și bun român, — moldoveanul nu este omul paradei ci al faptelor“. P. S. Episcop Nifon ne vorbește apoi de țaranul moldovean, evlavios, supus, care sacrifică totul pentru biserică.

Dacă statul a neglijat biserica, apoi a avut altcineva grijă s'o înzestreze și s-o întărească: poporul.

Acolo în negura satelor, credința curată stăpânește și întărește sufletele.

Vizitele P. S. Episcop Nifon în eparhie sânt prilejuri de adevărate serbări pentru credincioși.

Stilismul

In parte. credința a fost știri bită de rătăcirea religioasă a stilismului.

Și în eparhia Hușilor s'au ocoat câțiva pretinși călăgări, refugiați din alte părți, care au vânturat problema calendaristă, speculând poporul nedumerit. Insă în măsură mai mică decât în alte Eparhii.

In câteva comune din jud. Vaslui și Fălciu s'au descoperit cuiburi stiliste, dar fără pericol de contaminare.

După statisticile oficiale, în eparhia Hușilor erau 2600 stiliști. Azi însă, grație măsurilor luate de episcopie, numărul lor a scăzut simțitor.

Politica în Biserică

O altă chestiune care a format obiecte de discuție în convorbirea avută cu P. S. Episcop Nifon, a fost problema Politicei în Biserică.

— „Pentru a vă da seama de felul cum privesc eu această chestiune, vă voi aminti doar că, chiar dela venirea mea în fruntea eparhiei Hușilor, am dat ca subiect de studiere pentru conferințele preoțești: *„Este bine ca preotul să facă politică?“ și „Folosește sau mai degrabă păgubește biserica din faptul că preotul face politică?“*

Răspund la aceste chestiuni: Nu este bine ca preotul să facă politica; nu-i bine nici pentru el personal și nici pentru biserică.

Preotul politician, în enoria lui divizează pe credincioși în tabere potrivnice; și în loc de a fi împăciuitorul adversarilor politici și arbitru între ei, preotul contribue în mod direct la învrăjbirea lor.

Nu puțini sânt preoții care au suferit și sufăr de pe urma politicei.

Și P. S. Episcop Nifon ne dă ca exemplu câte va cazuri concrete, când preoții transformați în agenți electorali, prin felul degradant cum se manifestau, au dăunat mult bisericii.

„Deci, hotărât lucru, preotul nu trebue să facă politică. Sau măcar, dacă o face, să aibă grijă a nu dăuna bisericii și nici prestigiului preoțesc.

Preotului i se cere, în calitatea lui de îndrumător al poporului, să fie deasupra patimilor omenești, deasupra luptelor de clasă, îmbrățișând pe toți deopotrivă.

Și de acest lucru trebue să-și dea seama nu numai preoții, ci și politicianii, fiindcă e în joc autoritatea bisericii ca organ de disciplină morală în popor“.

Iașul

Convorbirea cu P. S, Nifon alunecă apoi spre alte chestiuni.

P. S. Sa ne vorbește cu multă duioșie despre Iași.

— „Am vizitat Iașul acum vreo 20 ani.

Imi amintesc de frumusețele acestui minunat oraș moldovenesc. Biserica Trei Erarhi, Mitropolia, Palatul Administrativ, sânt podoabe ce duc departe faima Iașului, și-i dau un farmec deosebit.

Pacat că Centrul nu-i dă ajutorul necesar dezvoltării lui, căci Iașul nu este numai al Moldovei ci al României întregi.

Gândul mă îndeamnă de mult să vizitez din nou Iașul.

Și-l voiu vizita. Cu multă bucurie urmăresc străduințele Asoc. „Prietenii Universității“ pentru ridicarea Iașului...

Este o mișcare frumoasă care onorează pe inițiatorii ei — a încheiat P. S. Episcop Nifon.

*

Am mai vorbit cu Inaltul Prelat și despre alte chestiuni de actualitate.

Părerile P. S. Sale, cât și realizările în Huși în timp de 2 ani și jum. de episcopat, le vom releva într'un uumăr viitor.

GRIGORE SPIRU

Cinema Roxy - Astăzi până Duminică inclusiv
Două premiere la Iași de o reală valoare artistică
Extazul primei iubiri
Dormitorul Fetelor
după piesa Natura „Bacalaureatul“ cu SIMONE SIMON, MARSHAL și CHATTERTON
Al doilea film — Opereta vieneză cu marea stea Marika Rokk
Studentul cerșetor

Pilulele de Sânic: purgativul ce nu face dureri.

Cu aprobarea Camere de Comerț No. 3864 **NUMAI 10 ZILE**
de la 14 până la 24 Decembrie 1936 — cu ocazia închiderei magazinului de blănuri
B. M. SPETNER
CHIȘINĂU (Pasaj) Desfacerea tuturor mărfurilor de blană cu prețuri de lichidare

Apa cu clor dăunează organizmului omenesc

Trebuesc înlocuite neîntîrziat conductele stricate, pentru a suprima javelizarea

Discuția de la Soc. „Prietinii Universității"

Membrii Soc. „Prietinii Universității s'au întrunit aseară în sala marelui colegiu dela Universitate pentru a desbate importanta problemă a apei la Iași.

Apa din Iași e imposibil de băut

Ședința este deschisă de d. **prof. dr. I. Tănăsescu** care spune:

— V'am convocat pentru azi ca să discutăm și să luăm o hotărâre în chestiunea apei care se servește populației Iașului. Apa vine uneori cu miros de clor; alteori miroase a substanțe descompuse care o fac imposibil de băut. In ședința anterioară n'am posedat date suficente și am discutat chestiunea simplist. Astăzi o vom desbate și din punct de vedere științific.

Și la alte întruniri ale noastre, colegul prof. Popa a remarcat foarte bine că această clorinare nu lasă organismul nealterat; din contra, după un oarecare timp în care se consumă apă clorinată, *organismul omenesc se resimte.*

Prin felul cum punem noi problema se vede limpede că noi nu intenționăm să ducem o campanie cu substrat politic. Noi, ca cetățeni ai Iașului, urmărim un lucru: ca apa pe care o bem să fie în condițiuni de puritate și să îndeplinească calitățile orcărei ape potabile: să fie fără miros, fără gust și fără culoare. Ori, toți simțim gustul neplăcut al clorului.

Intr'o discuție pe care am avut-o cu d. dr. Cădere, medicul-șef al Iașului, d-sa mi-a spus că astăzi clorinarea se face în condițiuni mult mai bune ca pe timpul d-lui Petkovici, inginer chimist. Eu am răspuns d-lui dr. Cădere că și acum apa nu se poate bea din cauza mirosului. Atunci d-sa mi-a ripostat că numai acolo apa are gustul clorului, unde instalația e stricată. Intr'o anchetă pe care am făcut-o personal am constatat că această afirmație a d-lui dr. Cădere nu se poate aplica în mod general. De exemplu la mine instalația e perfectă; totuși apa are miros.

Inainte de a pleca primarul Iașului în străinătate, s'a publicat un comunicat în ziare semnat de d. Osvald Racovițză și dr. Cădere în care se preciza că numai acolo apa nu e bună, unde sunt deteriorate instalațiile. Sunt de părere—continuă d. prof. Tănăsescu—să se analizeze la diverse ore dacă apa are aceiași cantitate de clor pe centimetru pătrat, în diverse puncte din oraș. Ne trebue un tablou rezumativ de mersul febrei tifoide în Iași, acum 2—3 ani și de situația acestei epidemii în prezent. De aici vom constata dacă acum clorinarea se aplică bine. Desidur că și instalația conductei în oraș e spartă,— aproape ciuruită. Ea trebue reparată radical. La Tg. Frumos și Podul-Iloaie s'au semnalat recent cazuri de febră tifoidă. Boala a fost importată din Iași.

Să găsim un remediu,—pentru a curma râul.

Măsura salutară; înlocuirea conductei de distribuție

D. prof. dr. Gr. T. Popa: Se pune problema să știm dacă o apă clorinată așa cum se clorinează la noi, e o apă care nu ne dăunează. Dacă ne ferește de febră tifoidă, nu ne îmbolnăvește altminteri? Ca biolog afirm că *apa pe care o bem e imposibil să nu ne dea tulburări pe cari cu toții le vom resimți mai târziu.* Dacă bem de patru ani apă clorinată *organismul nostru rămâne alterat.* Remediul salutar pentru a scăpa de pacostea clorului e să schimbăm conductele. Dar aceasta necesită timp îndelungat. Să căutăm totuși ca instalația să se schimbe neapărat. Până atunci însă să fim foarte atenți aăupra modului cum se clorinează apa. Am băut apă clorinată în multe orașe din America, dar n'am simțit mirosul de clor. Deasemeni am băut apă în unele localități din Ungaria, Franța Belgia, Germania,—dar nicăeri n'am simțit mirosul clorului, cu toate că în unele din aceste orașe apa se clorinează.

Și d. **C. Toma** se pronunță pentru înlocuirea conductei de distribuție, singurul mijloc salvator. In acest scop, spune d-sa, e necesar o mișcar o serioasă din partea tuturor cetățenilor Iașului. Iar fondul care s'a alocat în vederea acestei realizări, să fie destinat exclusiv pentru ducerea operei la bun sfârșit. De aceiași părere sânt d-nii prof. L. Cosmovici, G. Topârceanu, Lascar Matasaru, Teodoreanu.

Explicațiile d-lui prof. I. Bălteanu

D. prof. I. Bălteanu vorbește în calitate de locuitor al Iașului și ca organ al Ministerului Sănătății.

D-sa precizează că singura și cea mai bună metodă pentru a scăpa de febra tifoidă e clorinarea. La Varșovia, unde există o instalație recent înlocuită, apa se clorinează. La Paris, deasemeni și parizienii nici nu știu aceasta. Se ivește însă problema: să nu se pună decât cantitatea strict necesară: 10 miligrame la un litru de apă. Și atâta se pune. In urmă cu câțiva ani, clorinarea se făcea numai dimineața si în cantitate neprecizată. Azi se face rațional, de câte-va ori pe zi, cu aparate care înregistrează perfect cantitatea. In 1932 au fost în Iași 120 crzuri de febră tifoidă într'o singură lună.

Azi nu sînt decât cazuri sporadice și acelea chiar au altă origine,— nu apa. Epidemia ivită din cauza apei, isbucnește brusc,—ceeaae nu e cazul acum. Serviciul sanitar nu poate renunța la clorinare, deoarece e conștient că ar apare îndată febra tifoidă. Evident că trebue să cerem cu toții să ne reînoiască instalația conductei.

Pînă la desăvârșirea acestei lucrări, sînt modalități de a scăpa de clor: instalarea în locuințe a unor filtre sau a cărbunelui absorbant pe care să-l aducă Soc. Apelor.

Până la refacerea conductei,— care se cere să fie terminată cât mai urgent,—vom supraveghea ca clorinarea să se facă în condițiunile cele mai moderne.

D. prof. Bălteanu precizează că mirosul desagreabil pe care-l simțim în apa de Iași nu se datorește propriu zis clorului, ci unei combinațiuni chimice care se formează între clor și metalul alterat din conducte.

D. **prof. dr. Gh. Tudoran** precizează că starea bolnavilor care suferă de hiper-aciditate, e mult înrăutățită de apa Iașului. Și d-sa e de părere să se înlocuiască conducta.

Chestiunea se va mai discuta la o ședință viitoare a „Amicilor Universității".

M. ADMAR

Purgativul cel mai bun? Pilulele de Slănic!

Rezultatul alegerilor

pentru colegiul farmaceutic Județean

Eri au avut loc alegerile pentru colegiul farmaceutic județean.

Rezultatul este următorul:

Farmaciști proprietari

senator Justin Adace, dr. A. Rătianu, P. Terenzi, Neuman Polack membri, Const. Verner supleant.

Farmaciști neproprietari

D-na Alexandrina Axinte, Cohn Israel, Klepper Lazăr membrii; Kaufman Iulius supleant.

Peste câteva zile noii aleși se vor întruni spre a constitui comitetul de conducere.

Președintele va fi în tot cazul un farmacist proprietar.

CRONICA SPORTURILOR

Finalele campionatului național de box au loc la Galați

Campionatul național de box, început acum câteva săptămâni, e pe sfârșite. Intâlnirile inter-regionale, s'au disputat în toată țara.

Duminica trecută, s'au desfășurat la Galați, matchurile inter-regionale: Moldova-Bucovina și Dunărea de Jos.

Echipa de boxeri ieșeni, s'a comportat frumos, clasificându-se (patru din cinci) în jocurile finale:

Florescu a învins pe Cernăuțeanul Mautz, prin abandon. Mircea Arcu a învins prin descalificare.

„Leonida, masivul mijlociu ieșan, a câștigat ușor... prin neprezentarea adversarului. Cunoscutul, și tehnicul boxer Băncescu, a făcut cel mai frumos match, dispunând prin „knock-out tehnic" de adversarul său.

Cei „patru muschetari" ieșeni... s'au calificat astfel în finală.

Potrivit, unei recente dispoziții a FRB-eului, având în vedere scopul propagandistic al „sportului nobil", finala campionatului național se va disputa în fiecare an, într'un important centru provincial.

Galațul, va adăposti în acest an, ultima fază a campionatului național de box.

Mâine Sâmbătă și Duminică 20 crt. se vor întruni în portul dunărean, cei mai înzestrați boxeri din țară, reprezentând regiunele: Muntenia, Oltenia, Banat, Ardeal, Moldova, și Dunărea de Jos.

De data aceasta, boxerii ieșeni, vor întâlni adversari serioși căliți în nenumărate matchuri amicale și oficiale.

Galele de Sâmbătă și Duminică vor fi onorate probabil de prezența A. S. Princepele Nicolae, care după cum se știe, e președinte suprem al „Federației Române de Box".

Recitalul coral

dela Sc. normală „V.Lupu"

Mâne Sâmbătă 19 Dec. ora 5 p. m. are loc recitalul coral de muzică religioasă, colinde și cântece de stea, al corului mixt al școlii normale „V. Lupu", sub conducerea d-lui profesor Constantin Baciu, în sala de recepție a școlii.

Cu acel prilej, d-l prof. Ioan Stoian va conferența despre „Obiceiurile de Crăciun și Anul Nou".

Incepând dela ora 3 jum. după amiază vor funcționa fără întrerupere, între punctul „Corso" și școala normală „V. Lupu" autobuzele Societății, Comunale de Electricitate, în mod gratuit.

Ea poate acum să se decolteze și să meargă la bal!

Citiți cum D-ra Richard și-a recăpătat veselia:

„Eream atinsă de coșuri rebele și dureroase! Spatele meu era pătat cu puncte roșii uricioase cari mă dezasperau. Erea imposibil să mă pot decolta! Toate tratamentele dădeau greș: săpunuri speciale, loțiuni.... Am aplicat de mai multe ori Pomada Cadum acoperită cu talc. Puțin câte puțin butonii și punctele roșii dispăreau. Am putut, în fine, să îmbrac rochii frumoase și să dansez la baluri!"

Mlle S. RICHARD Levallois-Perret (Seine)

Calmantă, antiseptică, cicatrizantă, Pomada Cadum vă scapă de neliniștea cauzată de maladiile de piele cât de rebele: pecingine, acnee, eczeme, urticaria... D-v. care suferiți, nu mai trebue să dezasperați.

Procurați-vă o cutie de Pomada Cadum și citiți cu atenție notița explicativă.

Vă dor bătăturile? Distrugeți-le cu „Coricol".
Depozit: Farmacia Pollak
Str. Ștefan cel Mare. Telefon 235

Informații

x **Astăzi Vineri 18 Decembrie se împarte prin poștă, lista abonaților la Telefonul Automat.**

D-nii abonați, care întâmplător, nu vor primi lista în curierul de Sâmbătă, sunt rugați a se prezenta la Oficiul telefonic din str. Arcu spre a primi un exemplar.

x De la Casa Asigurăriior Sociale ni se comunică că Consiliul acelei instituții n'a suferit nici o modificare, cu excepția numirei d-lui C. Pavli ca delegat al Camerei de Comerț în locul d-lui N. Angelescu fost delegat al aceleiaș instituții. Restul consiliului rămâne neschimbat.

x *Intr'o scrisoare trimisă de la Paris, d. Osvald Racovitză arată că a încheiat acordul cu belgieni.*

Din Paris, d-l Racovitză va face un popas la Viena, unde-și va căuta sănătatea.

x Romanța „Destăinuire" a compozitorului Basile Lupu, cântată în sala Trianon de celebrul tenor Ioseph Schmidt, a fost aplaudată frenetic, iar compozitorul ovaționat de numerosul public din sală.

x D-l dr. Isac Avram, fruntașul sionist, după o ședere de câtva timp la Iași, în mijlocul familiei, s'a înapoiat împreună cu soția sa, la Tel-Aviv.

x Membrii fondatori ai Institutului de Surdo-Muți, sunt rugați să participe la Adunarea Generală Extraordinară ce va avea loc în localul Primăriei, astăzi Vineri 18 Decembrie a. c. orele 6 p. m.; având a se discuta chestiuni de mare importanță.

x **Serbarea datinelor** organizată de elevii Liceului Național, are loc Duminecă 20 Dec. ora 9 dimineață, în sala „Phoenix" (str. Gându). Intrarea liberă.

x Asociația culturală a femeilor evree invită doamnele și domnișoarele, membre ale acestei asociațiuni, la ceaiul care se organizează în onoarca *Doamnei Esther Kaplan*, Sâmbătă 19 Decembrie, orele 17 (5 după masă), în localul Lojei B'nei Brith, Str. Ștefan cel Mare No. 40.

x Ședința consiliului de higienă a municipiului va avea loc Sâmbătă, la ora 6 seara.

Durerile obosesc inima

— Mă dor șalele de nu mai pot!

— Vrei să scapi imediat de durere? Fricționează locul cu **Carmol** **)*

***) Carmol este cea mai bună fricțiune contra gripei, răcelei, durerilor reumatice și febrei.**

Palatul de Justiție

Știri de la Parchet

Medic ieșan acționat pentru loviri.—In urma reclamației d-lui Itic Godel din str. Palat, parchetul a acționat în judecată pentru loviri și distrugere pe d. dr. M. Himelbrand din aceiaș stradă.

*

Iar cazul Burduja. — Parchetul a făcut apel în contra hotărârii Tribunalului prin care s'a respins opoziția parchetului în contra eliberării faimosului aventurier Maxim Burduja. Apelul va fi judecat de Camera de punere sub acuzare.

*

Comereiant dispărut.—D. Iancu Froim comerciant din str. Ștefan cel Mare, a reclamat parchetului pe comeraiantul Moise Pascal din Lespezi.

Comerciantul ieșan a încredințat acestuia mărfuri spre desfacere și acesta a dispărut. In prezent firma ieșană a aflat că comerciantul Pascal s'ar fi stabilit la București în Șos. Colentinei. Parchetul a ordonat cercetări.

*

Caz curios cu un cadavru.—D-na Maria Diamand din com. Edineț-Hotin a reclamat parchetului că conducerea spitalului Izraelit refuză a-i elibera cadavrul soțului, care a decedat acum 3 zile, deși posedă formele legale pentru transportarea corpului.

Parchetul a ordonat cercetări urgente.

*

Abuz de încredere. A fost trimis în judecată Carol Gavrileț din Calea Gălății. Acesta a fost reclamat de d-na Aglaia Hurmuzescu prezidenta Caravanei Milosteniei, că primind 5000 lei pentru efectuarea a 100 perechi de ghete pentru copii, ar fi dispărut din localitate.

Curtea de Apel Tribunalul

Apel respins.—Curtea de Apel a respins apelul regiei Autonome c. f. r. în contra achitării d-lui David Butnaru din Dorohoi judecat împreună cu câțiva funcționari ceferiști, pentru trafic de bilete de călătorie pe c. f. r.

*

D. prim-președinte al Tribunalului a hotărât ca seziunea Curții cu Juați anunțată pentru 15—30 Ianuar 1937, să fie între 10—25 Ianuarie.

*

Tribunalul secția 3 a dat ieri un nou termen în revocarea concordatului comerciantului I. A. Rezemblum din str. Ștefan cel Mare.

*

Acelaș Tribunal a fixat un nou termen și pentru judecarea vânzării imobilului Soc. Importul din str. Ștefan cel Mare.

REP.

In vederea sărbătorilor s'a prelungit încă cu
10 ZILE EFTINE
la magazinul **„LA DIAMAND"**
Leon Grünberg **Str. Cuza-Vodă 48**
Profitați de ocazie

Crema „Mon ten" este ultima perfecțiune!

Cofetăria
MAXIMOV
STR. CUZA-VODĂ 75 (vis-a-vis de Banca Moldova)
Execută pentru Sf. Sărbători ori ce comenzi cu prețuri reduse
Asortiment bogat cu articole de surprize pentru Crăciun și Anul Nou

Deliciul sărbătorilor!
Excelentele vinuri naturale și rachiuri din fructe ale vestitelor vii proprii GORGOS și CALMANOVICI.
Desfacerea cu prețuri de tentație
la vechiul și renumitul restaurant și bodegă
LA PODGOREANUL
Str. Lăpușneanu 4

„Pigmentol". cel mai bun regenerator al culorii părului.
Depozit: Farmacia Pollak
Str. Ștefan cel Mare. Telefon 235

PAULINA MOSCOVICI
BERCU MAYER
Roagă rudele și prietenii să bine-voiască a lua parte la cununia lor religioasă, care va avea loc Duminică 20 Decembrie ora 5 p. m. în saloanele Teatrului Francez din Bârlad.

S'A PERDUT Bonul No. 487 eliberat de Epitropia Sf. Spiridon pentru un vagon lemne foc. Se declară nul și fără valoare în mâinile oricui.

DE VÂNZARE pui de spitz veritabili. A se adresa la ziar.

DOCTOR
A. Socolovschi
Specialist în boli și operațiuni
nas, gât, urechi
Inhalație cu ozon (electr.) electroterapie, raze înaltă frecvență
Cons. 8½--9½; 12--2; 4--7
Iași Str. Cuza Vodă Nr. 42

CINEMA PHOENIX
Astăzi până Duminică
Prețurile cele mai eftine
13, 10 și 8 lei
se reprezintă
— Inscenarea monumntală —
REGELE Regilor
Viața și patimile lui Christos.
Al doilea film
Luntrașii de pe Volga
Completare:
SILLY SIMPHONIE

ULTIMA ORĂ

Discuţii însufleţite la ţărănişti
în jurul cazului Ghiţă Pop

Bucureşti 18. — Incidentul provocat la Cameră de comunicarea d-lui Ghiţă Pop, a fost clarificat în şedinţa de ieri a sfatului parlamentar naţional-ţărănesc.

Inainte de şedinţă a avut loc o întrevedere între d-nii Ion Mihalache şi Mihai Popovici.

D. Mihai Popovici l-a asigurat pe şeful partidului că interpelarea d-lui Ghiţă Pop a fost expresia, într'o formă prea brutală, a unei stări de lucruri dureroase.

*

In şedinţa de după amiază a Camerei, d. Valer Moldovan a citit o declaraţie lămuritoare, a partidului naţional-ţărănesc.

Intrevederile d-lui Maniu la Bucureşti

D. Iuliu Maniu, care după cum am anunţat a sosit ieri dimineaţă în Capitală, a avut întrevederi cu d-nii Virgil Madgiaru şi Mihai Popovici.

Apoi d. Maniu l-a vizitat pe d. dr. Lupu la Athenée-Palace.

Se afirmă totuşi că vizita d-lui Maniu la Bucureşti, nu are un caracter politic, fostul preşedinte de consiliu având de rezolvat unele chestiuni personale.

Decretele legi

Azi la Cameră vor fi interesante dezbateri pe chestiunea proectului pentru ratificarea decretelor-legi.

D-nii Grigore Iunian, Virgil Madgearu, M. Ghelmegeanu şi reprezentanţii celorlalte partide, vor lua cuvântul pentru a combate sistemul decretelor-legi.

Din partea guvernului vor răspunde d-nii miniştri Mircea Cancicov, Valer Pop şi M. Djuvara.

La Senat va fi deasemeni o desbatere interesantă, d-nul Mihail Orleanu desvoltându-şi interpelarea asupra politicii externe.

D-l Goga pleacă în străinătate

D-nul Octavian Goga, şeful partidului naţional-creştin, pleacă săptămâna viitoare într'un volaj la Viena şi Praga.

Guvernarea liberală
va fi de lungă durată?
Ce susţine d. prof. Ion Petrovici

Intâlnindu-l pe d. prof. univ. Ion Petrovici, care a sosit în localitate spre a-şi ţine cursurile, l-am întrebat ce părere are despre situaţia guvernului.

Fostul ministru, ne-a declarat :

— „Guvernul rămâne. Aşa a anunţat însuşi primul ministru, d. Gh. Tătărescu, care susţine că-şi va termina legislatura.

Cercurile politice competinte însă afirmă, şi cu drept cuvânt afirm şi eu, că liberalii vor mai guverna multă vreme.

Motivul e că, factorul constituţional n'are pe cine desemna la succesiunea guvernării actuale.

Orice soluţie, ce se susţine, nu e salvatoare în vremurile de astăzi ; iar cei ce doresc a guverna nu prezintă anumite garanţii".

*

— Cum priviţi afirmaţiunile unor fruntaşi politiceni, care anunţă totuşi schimbarea regimului?

— „Simple vorbe, speranţe şi praf în ochi, pentru amicii politici sătui de opoziţie" — a încheiat tranşant d. prof. Petrovici.

BRĂNIŞTEANU

Lt. Diaconescu achitat

Bucureşti 18—Consiliul de război a dat aseară sentinţa în procesul locotenentului Diaconescu din Bacău care a tras mai multe focuri de revolver asupra unui ofiţer superior, amant al soţiei sale.

Locotenentul Diaconescu a fost achitat.

Ravel
BOLERO
APA DE COLONIA PREFERATĂ

ORA 12

M. S. Regele s'a înapoiat în Bucureşti

Bucureşti 18.— M. S. Regele s'a întors azi dimineaţă la ora 10 în Capitală, venind de la vânătoare.

*

D. Gh. Tătărescu a sosit în Bucureşti.

D-sa a vizitat fabricile de armament din Ardeal.

Cu această ocazie, a avut o intrevedere cu d. Dinu Brăteanu, care se afla la vânătoarea regală.

Ţărăniştii se vor retrage demonstrativ din parlament ?
Neînţelegeri în sînul partidului

Bucureşti 18.— Din unele cercuri naţ-ţărăniste se afirmă că pe chestia cazului Ghiţă Pop, s'ar fi produs unele divergenţe în sânul partidului.

Anume, maniştii susţin că parlamentarii naţ-ţărănişti trebue să se retragă în mod demonstrativ din parlament, în timp ce dl. Mihalache n'ar fi de aceiaşi părere.

In cursul zilei de azi va avea loc o întrevedere între d-nii Mihalache şi Maniu.

Se crede că o retragere demonstrativă a parlamentarilor ţărănişti, tot se va produce.

Generalul Cantacuzino-Grănicerul s'a înapoiat în ţară

Bucureşti 18 — D. gen. Cantacuzino-Grăniceru s'a reîntors în ţară, din cauză că n'a putut suporta climatul Spaniei.

Din pricina frigului i s'a anchilozat piciorul drept.

Grupul de legionari a rămas în Spania sub comanda d-lui Moţa.

Bandă de minori

Bucureşti 18.— Poliţia n reuşit să aresteze o bandă de hoţi minori, între 15 şi 17 ani.

Ei au dat numeroase lovituri, între cari şi aceia din Calea Plevnei.

Ducele de Windsor se face agricultor

Viena 18.— Ex-regele Eduard al Angliei a semnat actul de cumpărare a unei vile la Kitzbuchl, în Tirol.

Fostul rege a cumpărat şi un mare teren cu o fermă.

Se crede că el intenţionează să se dedice exclusiv ocupaţiilor agricole.

DIVERSE

Bucureşli 18. — Intrigă mult faptul că d-na Arabela Armăşescu a dispărut de vreo 10 zile, fără să se poată da de urmă.

Mai ales că în ultimul timp d-na Armăşescu era suferindă şi foarte nervoasă.

Activitatea la Paris
a d-lui ministru Victor Antonesc

Paris 18.— Dl. Victor Antonescu, ministrul de externe al României, va lua astăzi parte la punerea pietrei fun-

D. VICTOR ANTONESCU

damentale a pavilionului României dela expoziţia internaţională din Paris.

Dl. Dinu Cesianu va oferi astăzi la Legaţia Română un dejun în onoarea d-lui V. Antonescu.

Continuând seria întrevederilor cu conducătorii Franţei, ministrul de externe al României se va întâlni astăzi seară la ora 6, cu d-l E. Herriot, preşedintele Camerei franceze.

*

După întâlnirea cu d. Delbos ministrul francez de externe, d. Victor Antonescu a fost invitat ieri la dejun la d. Lebrun preşedintele Franţei.

Cum îşi petrece timpul în Austria
fostul rege Eduard

Londra 18.-„Daily Express" anunţă că imediat după sosirea sa la Enzersdorf, ducele de Windsor a trimes fratelui său, regele George VI o telegramă de felicitare cu ocazia zilei de naştere,

Apoi a avut o convorbire telefonică de 25 minute cu Vila „Lou Viei" din Cannes. Seara a asistat la rularea unui film scurt asupra abdicării sale şi a ultimelor zile de domnie.

„Paris Soir" publică o convorbire a corespondentului său din Viena cu baroneasa de Rotschilod, o americană de origină şi care împreună cu soţul ei sunt gazda ducelui de Windsor la Enzersdorf,

D-sa a spus următoarele : „Ducele de Windsor este fericit de a se afla aci, într'un loc complet retras şi unde este înconjurat de prieteni devotaţi. Cu siguranţă că ducele nu se va vedea cu d-na Simpson înainte de 27 Aprilie, ziua când divorţul ei devine definitiv.

Ducele nu vrea să facă nimic ce i-ar putea ameninţa fericirea".

Situaţia în China

Londra 18.— Din Nanking se anunţă că generalul rebel Ciang-Sue-Liang umblă cu avionul din localitate în localitate, purtând ca prizonier pe mareşalul guvernamental Ciang-Kay-Shec, a cărui execuţie se desminte.

Dl. Victor Iamandi suferind

Bucureşti 18.— Dl. Victor Iamandi, ministrul Cultelor şi Artelor, s'a îmbolnăvit şi trebuie să rămâie câteva zile în casă.

Informaţii

x La unele brutării, pânea de jum. kgr. cântărea caldă, mai puţin de 450 grame. Asta înseamnă că pânea de un kilo cântăreşte, rece, 800 grame.

Tot atâta cântărea mai înainte. Numai că atunci plăteam 7 lei pânea albă ; iar astăzi preţul oficial, este 8,75 şi unii brutari sau băcani iau 9 lei.

x Ministerul de Interne a reînoit funcţionarea mai departe a vechei Societăţi de pază „Gardianul" din Iaşi, de sub conducerea d-lui Căpitan în rez. M. D. Atanasiu, fost Consilier Tehnic de Minister.

Nu mai funcţionează soc. „Jandarmul" de sub conducerea Căp. rez. Berdan. ai cărei abonaţi, prin bună învoială au trecut la sus zisa Societate „Gardianul".

x Comitetul Soc. de gim. Sport şi Muzică, roagă insistent membrii Soc. să ia parte la înmormântarea regretatului ei fost membru Georges Klein. Cortegiul funebru pleacă astăzi Vineri 17 Dec. a. c. ora 2 jum. p. m. dela locuinţa defunctului str. I. C. Brăteanu, spre cimitirul Eternitatea.

x Comitetul Talmud-Thorei din str. Ruseni No. 25, face cunoscut că Duminecă 20 crt. ora 5 p. m. va avea loc în cancelaria şcoalei, solemnitatea îmbrăcării copiilor.

Publicul este rugat a lua parte în număr cât mai mare.

x La magazinul de muzică **„Phönix"** din str. Lăpuşneanu 44 a sosit un nou transport din renumitele patefoane „His Master's Voice, Columbia şi Odeon precum şi plăci cu ultimele noutăţi.

Mari reduceri de preţuri în vederea sărbătorilor.

Informaţii

x *Direcţia generală c. f. r. a aprobat o reducere de 50 la sută pentru călătoriile pe căile ferate, în timpul Sărbătorilor de Crăciun, începând dela 24 Decembrie şi până la 5 Ianuarie 1937.*

x **Aula Universităţii.**—Astăzi 18 Decembrie, ora 19 *Dl. Prof. univ. C. Fedeleş* va conferenţia despre: *„Percenius şi Viburnus"*.

Această conferinţă face parte din ciclul săptămânal al Extensiei culturale-Iaşi, Org. „Meşeceul".

x **Serbare cercetăşească**--Comandamentul cohortei de cercetaşi „M. Kogălniceanu" din Iaşi face cunoscut publicului interesat că serbarea cercetăşească fixată pentru Sâmbătă, 19 Dec. a c., la Teatrul Naţional, va începe la ora 5 p. m. precis, în loc de 5 şi jumătate cum era anunţat, şi se va termina la ora 7 p. m. Aceasta, din motive impuse de Teatrul Naţional.

x CAMERA DE MUNCA a înfiinţat un birou pentru triarea şomerilor.

Se aduce la cunoştinţa muncitorilor fără lucru să se prezinte biroului, cu cartea de capacitate şi cartea chitanţă.

Lucrătorii sezonieri şi personalul casnic (servitorii) nu vor primi ajutoare.

x Ministerul Muncii a dat o decizie prin care autorizează ca magazinele să fie deschise Duminică 20 Decembrie, în vederea Sărbătorilor.

In schimb, prăvăliile vor fi închise Duminică 27 Decembrie a treia zi de Crăciun.

x Ca în fiecare an, Casa Regală a trimis Mitropoliei suma de 20 mii lei, pentru a se da ajutoare de Sf. Sărbători nevoiaşilor Iaşului.

Banii vor fi daţi preoţilor parohi dia cartierele mărginaşe ale Iaşului spre a ajuta pe enoriaşii săraci.

x Ministerul Apărării Naţionale a aprobat un concediu de studii d-lui maior dr. C. Dumitrescu, asistent universitar, pentru a vizita clinicele din străinătate.

x Se pare că conflictul ivit după alegerea de la Azilul de bătrâni, din stradela Sf. Constantin, se va aplana prin bună înţelegere.

x **Expoziţie de lucru.**— Astăzi 18 Decembrie, se deschide în Salonul Kleiner din strada Lăpuşneanu, Expoziţia de lucru manual a d-rei Profinţe Teodorescu fostă Directoară şi Profesoară de lucru. Expoziţia este deschisă până în ziua de 24 Decembrie.

Pentru adulter Tribunalul a condamnat la câte 500 lei amendă pe M. Andronache şi Elena Avăcăriţei din comuna Erbiceni jud. Iaşi.

V'aţi intoxicat ?
Luaţi îndată Pilule de Slănic

Ştiri poliţieneşti

AGRESIUNE. — Azi dimineaţă s'a prezentat la biroul judiciar tânărul Ghidale Avram din str. Aron Vodă 23 şi a reclamat următoarele :

In ziua de 17 cor. trecea pe str. Elena Doamna. In dreptul farmaciei Păun, reclamantul a fost întâmpinat de fraţii Solomon, Iosub şi Pincu Lupu din str. Crucii.

D. Avram precizează că fraţii Lupu l-au lovit lăsându-l în nesimţire. Iar din buzunar i-ar fi luat 2000 lei.

Reclamantul propune o serie de martori.

Se cercetează.

Moarte subită.-- In cafeneaua „Zigoto" din str. Cizmăriei 29, a murit subit chelnerul Vasile Dabija. El suferea de cord.

Din ordinul d-lui procuror de serviciu, cadavrul a fost transportat la morga spitalului St. Spiridon.

Intre concubini.— La comisia 5-a sînt cercetaţi Anton M. Odobaşu din str. Nicoriţa 3 care s'a bătut în strada Tataraşi cu combina d-sale Natalia Colpaci, dela aceiaşi adresă. Rep.

UN DAR
pentru M. S. Regele Carol

Praga 18 — La legaţia română din Praga s'a prezentat eri o delegaţie de locuitori din oraşul Brindisi care a remis pentru Regele Carol al României în dar, un manşon al primului obuz cu care a fost bombardat oraşul Giurgiu în 1916.

Crema Khasya hrăneşte epiderma, netezeşte pielea şi strânge porii.
Depozit : Farmacia Poltak
Str. Ştefan cel Mare. Telefon 235

Dosarul în afacerea Nimoviţz
a fost trimis la parchet

In legătură cu incendiul de la fabrica de casinci Jak Nimoviţ, s'a mai făcut o descindere, cu autorizaţia Parchetului, la locuinţa d-lui Uşerovici din str. Col. Langa.

Descinderea a rămas fără rezultat.

*

Eri Poliţia a înaintat Parchetului dosarul cercetărilor în legătură cu acest incendiu.

Odată cu dosarul, s'au trimis 4 saci, un cufăr şi 8 cutii de carton, cuprinzând acte, registre etc.

Cercetările la Parchet se fac de d. procuror Costinescu.

LEL.

Furt în trenul Chişinău-Iaşi

Chişinău 18. — La poliţia gării locale a reclamat d. Vasile Martiniuc din Chişinău, că în trenul Iaşi-Chişinău a fost adormit cu narcotice de doi necunoscuţi şi jefuit de suma de 12 mii lei şi acte.

S'a dispus urmărirea făptaşilor.

Mâncat de lupi

Chişinău 18.— Se comunică din com. Cojuşna că locuitorul Pavel Tudose de acolo, ducându-se în pădure, a fost înhăţat de o haită de lupi, care l-au sfâşiat.

Crema
„MON TEN"
dă cele mai uimitoare rezultate !

„Chino-vinul Dr. Ratianu" cu China, Cola, Guarana, Gentană şi Glicerofosfat de Calciu, întăreşte organismul, dându-i vigoare. Se recomandă cu mare succes convalescenţilor şi anemicilor, mărindu-le pofta de mâncare. Depozit: Farmacia Dr. Ratianu str. Cuza Vodă 48.

Cravata neşifonabilă, pe care o purtaţi cu plăcere poartă marca SPHINX
Desene originale noi
au sosit la magazinul
„Favorit"

Institutul de Electro-Radiologie medicală
Dr. GH. COSTIN
Medic radiolog la Dispensarul pentru Profilaxia Tuberculozei şi Asigurări Sociale Iaşi
Examene radiologice pentru
Plămâni, inimă, stomac, intestine, ficat, rinichi, oase.
Consult 3—5 p. m, şi după rendez-vous
Iaşi, Petru Rareş 9

Radio Ingelen 1937
Scala Geografică O minune în arta radiofoniei. Tonalitatea, rezonanţa şi selectivitatea la perfecţie. Se vinde şi în rate la
Fraţii Hirschenson
Str. Ştefan cel Mare No. 9

Haute Couture
„MARYSE"
Robes et manteaux
Costumes tailleurs, Modes
BUCAREST
17 Str. Aristide Briand
(fost Regală)

Informaţie
Renumitul atelier fotografic FOTO MIMOSA, din Iaşi str. Cuza Vodă 7, renovat complect după ultimele sisteme moderne technice a adoptat emblema
STUDIO MIMOSA
Cu această ocazie anunţă onorata clientelă că a adus aparate speciale şi noi specialişti, care pe lângă vechiul personal vor executa cele mai moderne şi artistice fotografii.
Secţie de lucrători specialişti, care vor fotografia la cerere, şi la domiciliu, cu preţuri reduse.
Depozit permanent de materiale fotografice cu preţul fabricei. Developatul filmelor şi a plăcilor gratuit — pentru domnii amatori.
STUDIO MIMOSA
Tel. 1932 Cuzu Vodă 7

La dureri de dinţi
DALIN

Antinevralgic neîntrecut
MIGRENE-RĂCELI-GRIPĂ

Pilulele de Slănic : purgativul ce nu face dureri.

DOCTOR
Filip Stein
Medic de Spital
Fost asistent al clinicelor urinare din Londra consultă pentru :
Bolişi operaţii urinare
(rinichi, beşică, prostată)
VENERICE — SIFILIS
Cystoscopie. uretroscopie
Cons. 8-9½ a.m. 3-6 şi 7½-9
Str. I. C. Brătianu Nr. 112

ANUL XXXIII No. 8915

ABONAMENTE

Lei 350 . . . . pe un an
„ 180 . . . . „ 6 luni
„ 90 . . . . „ 3 luni
„ 35 . . . . „ 1 lună
„ 1500 . Instituții publice

ATELIERILE TIPOGRAFICE
IAȘI STR. LĂPUȘNEANU 37

Telefoane { Redacția 391 / Administrația 394 / Serviciul de noapte 367

6 PAGINI 2 LEI

OPINIA

Ziar popular cotidian

DUMINICA 20 DECEMBRIE 1936

OPINIA

BON
No. 10-11

Premii gratuite *Seria 69-a*

Revolta privilegiaților

Am discutat ieri ceia ce se chiamă „cazul Ghiță Pop" și scandalul stârnit din faptul că deputatul ardelean a cerut mai mult ajutor și considerație pentru provincia lui.

Având în vedere și felul — cam exagerat — de exprimare a deputatului ardelean, domnii dela București spumegă de furie numai la gândul că li s'ar putea primejdui privilegiile absolute.

Indrăznețul trebue negreșit să-și capete pedeapsa. Și iată ce propune oficiosul guvernamental „Viitorul":

„Cerem ministerului instrucțiunii să suspende imediat pe profesorul secundar Ghiță Pop și să-l trimită înaintea comisiunei disciplinare a ministerului de instrucțiune, pentru excluderea din învățământ".

Nici mai mult nici mai puțin.

Și privilegiații dela București nu-și dau seamă că-s deadreptul stupizi.

In adevăr, Constituția țării românești prevede că un parlamentar nu poate fi urmărit pentru părerile exprimate la tribuna parlamentului. Prevedere logică, de esența regimului parlamentar.

Insă domnilor de la București nu le pasă de Constituție, ci numai de privilegiile lor abuzive.

Spre a-și apăra interesele,—care nu sânt ale țării, ci strict personale—bucureștenii îmbracă privilegiile cu poleială patriotică.

Și au pornit un tapaj pseudo-patriotic, în cazul Ghiță Pop, având grija să facă și ceva politicianism. Astfel, bucureștenii implică deadreptul pe d. Maniu cu statul său major dela Cluj.

Și nu-și dau seamă nenorociții că, făcând atâta tapaj și acuzând o personalitate istorică și națională ca d. Maniu că „lucrează pentru Budapesta", aduc apă la moara ungurilor.

Dar ce le pasă bucureștenilor de aceste lucruri și de adevăratele interese ale țării? Chestia este, pentru dumnealor, să facă ceva politică din care să tragă cât mai multe foloase personale și să-și apere privilegiile scandaloase.

Asta-i toată „revolta" ipocrită a domnilor privilegiați.

LR.

Figuri universitare

PROFESORUL OCTAV BOTEZ

Zilele trecute, Consiliul Profesoral al Facultății de Litere „a chemat" la catedra de Istoria literaturii române moderne, deținută un patrat de veac de marele critic al vremurilor noastre G. Ibrăileanu, pe prof. Octav Botez, conferențiar la aceiaș facultate, la catedra de Estetică literară.

Cronicari fideli ai tuturor evenimentelor care marchează o nouă etapă în evoluția culturii moldovenești, nu putem lăsa nemenționat și acest fapt important.

Căci criticul din vremurile de prosperitate ale „Vieții Românești", chemat la catedra de cea mai înaltă autoritate literară din țara noastră, vine să continue calea trasată de G. Ibrăileanu, animatorul și cel mai neprețuit critic în jurul căruia s'au pus bazele vechiului cenaclu de altă dată dela Iași.

Legat de marele Ibrăileanu, datorită afinității sale pentru critica literară, încă din primii ani ai activității, spirit de nebănuită subtilitate în analiza unei opere literare, profund gânditor, extrem de rezervat, dar dotat întotdeauna cu un deosebit fond de naturalețe și adâncă pătrundere a fenomenului estetic, prof. Octav Botez, noul titular, era cel mai indreptățit să dețină această catedră care, după cum aminteam, se bucură de mare prestigiu.

Fenomenele sociale ca și cele estetice sunt trecute prin profunziunea gândirii lui, analizate și interpretate cu multă înțelegere și bun simț, cu o logică atât de clară și naturală încât ai impresia că soluțiile date ar fi trebuit să existe de mult tocmai din cauza naturaleței lor.

Fire extrem de delicată, cu bunul simț al omului măsurat în manifestările sale, de o modestie adesea dăunătoare d. O. Botez, deși păstrează înfățișarea unei vechi familii distinse de moldoveni, este unul din puținii democrați români convins în principiile ei salutare, unul din acei care formau odinioară generația de glorie din jurul „Vieții Românești". Deaceia a rămas un incorigibil admirator și prieten al lui Const. Stere.

Fără veleități și ambiții personale, foarte cumpătat și cu prea mult bun simț—dacă ne gândim la societatea românească actuală—profesorul Octav Botez a imprimat operii sale științifice aceleași caractere care conturează personalitatea sa superioară.

Pentru el fenomenul estetic a încetat de a mai fi un joc frumos de culori, pentrucă asta trebuie să redea realitatea vieții în toată plenitudinea ei, să inspire și să zugrăvească.

Cine a citit studiile sale de critică literară din „Viața Românească", sau i-a urmărit cursurile de Estetică și Critică literară, iar în timpul din urmă și pe acele de Literatură modernă, sau a asistat la Seminariile lui, sau l-a ascultat la diferite conferințe publice, și-a dat desigur seama de profunzimea acestui spirit care, deși nu face oratorie, expune atât de mișcator, într'o formă de expresivitate literară bogată și cu un fond în care se îmbină vasta sa cultură filosofică și literară cu originalitatea ideilor sale.

Știu că rândurile acestea îl jenează, pentrucă nu i-a plăcut niciodată să facă uz în mod public de bogata sa erudiție; știu că mă va opri în drum pentruca să-mi reproșeze cu o ușoară ironie înăscută.

Totuș profesorul atât de agreat în discuțiile intime, când peregrinează prin toate domeniile accesibile, va fi nevoit, măcar de data aceasta, să accepte aceste rânduri.

Consiliul Facultății a recunoscut după o matură chibzuință, prin chemarea la catedră a d-lui O. Botez, calitățile sale deosebite pe care le-am înregistrat în treacăt.

VALY

Un proect interesant

pentru continuitatea în administrarea Spiridoniei

Epitropii Spiridoniei, în frunte cu d-l Rusovici, și însoțiți de dl. Băileanu, directorul epitropiei — au fost cu toții la București.

In afară de cererea presantă de a se veni în ajutorul Spiridoniei, care se găsește într'o situație precară, — epitropii au consultat forurile superioare cu privire la o senzațională propunere.

Pentru a asigura continuitatea în administrarea așezămintelor Spiridoniei, d-nii epitropi propun ca prin o lege specială actualii epitropi să fie declarați inamovibili.

După un număr de ani, prin tragere la sorți, un epitrop să părăsească demnitatea, iar guvernul (care va fi) să numească un epitrop în locul vacant.

Printre inamovibili figurează și d. Băileanu autorul proectului, — directorul general al Spiridoniei.

DAN

Un document istoric

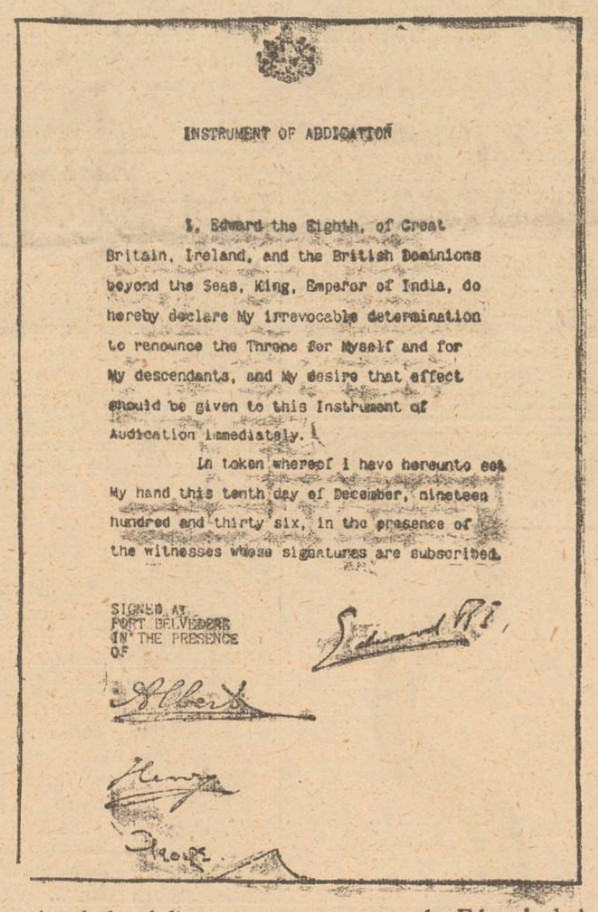

INSTRUMENT OF ABDICATION

I, Edward the Eighth, of Great Britain, Ireland, and the British Dominions beyond the Seas, King, Emperor of India, do hereby declare My irrevocable determination to renounce the Throne for Myself and for My descendants, and My desire that effect should be given to this Instrument of Abdication immediately.

In token whereof I have hereunto set My hand this tenth day of December, nineteen hundred and thirty six, in the presence of the witnesses whose signatures are subscribed.

SIGNED AT FORT BELVEDERE IN THE PRESENCE OF

Actul de abdicare pe care ex-regele Eduard al Angliei l-a semnat în ziua de 10 Decembre a. c.

Pe acelaș act au semnat ca martori cei trei frați ai fostului rege: ducele Albert de York (actualul rege George VI), ducele Henry de Gloucester, și ducele George de Kent.

Pentru sănătatea morală și fizică a poporului

de **Aglae Pruteanu**

Am scris în vara trecută în onoratul ziar „Opinia" cu data de 28 Iunie, un articol intitulat „Din întunericul satelor".

Acolo era vorba despre vesnica chestiune atât de desbătută a alcoolismului, a ignoranței în care trăește țăranul nostru, și ca un corolar al acesteia a mortalității infantile care la noi se pare că e mai mare ca nicăeri în altă țară. Lucrul acesta se știe și nu aș fi revenit din nou asupra chestiunei, dacă diferitele înprejurări, care se succed vertiginos — unele de un tragism sguduitor, — nu ne-ar ține atenția incordată, într'un mod îngrijorător,—tocmai fiind că aceste înprejurări vin să se așeze în rândul chestiunilor sociale, care cer imperios o cât mai mare atențiune și o trecere imediată.

Ca acțiune în sensul de a se interveni științificește—dacă e posibil în educația tineretului,—prin mijloacele de selecționare a ființei umane, dela procrearea copilului și apoi la creșterea și educația lui.

De asemeni trebue să dăm o deosebită atențiune educației sătencilor noastre. Și pentru a parveni la aceasta într'un mod sigur și folositor, ar fi bine să se înființeze prin satele și cătunele noastre, societăți compuse din localnici, adică Doctorul—dacă este—învățătorul, preotul și toate persoanele mai de seamă, ale căror soții și fice își vor impune acest frumos apostolat de povățuitori,—vizitând pe săteni și dându-le sfaturi prietenești de: igienă, religie, morală, patriotism, învățături cum să-și îngrijească sănătatea lor și a copiilor,—și tot odată cum să se ferească de legăturile și îndemnurile rele și foarte periculoase ale așa zișilor stiliști.

In fine un program amănunțit în scopul de a aduce lumină și înbunătățire morală și fizică bunului și marelui nostru țăran; pe care trebue să-l păstrăm sănătos la trup și la minte,—pe el, apărătorul patriei.

Aceste societăți ale povățuitorilor, ar trebui să revină Asociației Feministe—în Moldova—de sub președinția d-nei Elena Meissner, distinsa și energica conducătoare, care cu ocazia marelui congres feminist din vara aceasta, de la Constanța, a încris în programul său și un articol privitor la „Educația sătencelor noastre.

Intr'adevăr cazurile de criminalitate care se înmulțesc într'un chip îngrijorător; de multe ori, nu sânt de cât o consecință a ravagiilor provocate de alcoolism, care predispune la boli mintale, dând un procent mare de criminali ereditari. In rândul acestora s'ar putea pune cazul, Sille Constantinescu, în care nu trebue văzută numai bestia, ci trebue căutată cauza adâncă și îndepărtată care a produs-o. Oare gestul acela al îngrozitorului paricid, nu a fost poruncit în chip imperios și irezistibil. de cine știe ce strămoș a cărui impulsivitatate și nebunie, a moștenit-o? Acea „nestăpânire" de care vorbește criminalul, nu poate veni, de cât dintr'o stare bolnăvicioasă de nebunie,—dintr'o

(Continuarea în pag. 2-a)

Din toată lumea

Un imperiu pentru o femee!

Evenimentele care s'au petrecut în ultimul timp la Curtea regală din Anglia, continuă încă a fi obiect de pasionante discuții în toată lumea.

Ziarele nu contenesc de a întreprinde tot soiul de anchete în legătură cu „romanul de dragoste" dintre fostul Suveran al Marei Britanii și d-na Bessie Simpson.

„A făcut bine ex-regele Angliei că și-a părăsit tronul de dragul unei femei?" Ce ați fi făcut în locul Ducelui de Winasor?". „Este sau nu vinovată d-na Simpson?" Intrebări cam de acest fel au fost puse cititorilor de către marile reviste amatoare de senzațional.

Majoritatea din aceste răspunsuri arată că gestul fostului monarh britanic e demn de toată admirația. In special femeile îi socot pe Ducele de Windsor „un adevărat cavaler al dragostei și romantismului".

In definitiv așa și este. Să părăsești un imperiu pentru o femee, iată un gest într'adevăr romantic...

§§

Nume cu ghinion

In legătură cu abdicarea Regelui Eduard VIII ziarele englezești constată că aproape toți Suveranii Marei-Britanii cu numele de Eduard. au fost monarhi nefericiți:

Eduard I a fost asasinat din ordinul mamei sale vitrege.

Eduard II fu silit să abdice.

Eduard III a fost un rege imoral care a căzut cu totul sub înrăurirea nefastă a amantei, sale, Alice Perrers.

Eduard IV a avut o viață sbuciumată. A fost odată surghiunit, iar mai târziu deveni pentru a doua oară rege.

Eduard V fu omorât de un anarhist.

Eduard VI, urcat pe tron în vârstă de abia 10 ani. a murit după o domnie de 6 ani.

Eduard VII a fost însă un Suveran care avu o domnie liniștită.

Eduard VII în schimb (actualul Duce de Windsor) a avut recent soarta cunoscută de toată lumea.

§§

Intre criză și căsnicie!

Intre criză, căsătorie și divors, există o strânsă corelație. Astfel o gazetă din Chicago (America) scrie că din cauza crizei s'a înregistrat o scădere enormă a căsătoriilor în Statele-Unite. Mai ales în ultimiii cinci ani numărul perechilor căsătorite a regresat mereu în raport cu situația economică din ce în ce mai proastă.

In anul 1932 oficiile de stare civilă din Statele-Unite au înregistrat 561.564 căsătorii. In 1933 un număr de 502.112 perechi cununate. In 1934 situația economică îmbunătățindu-se simțitor, numărul căsătoriilor a simțit și el o apreciabilă urcare: 604.001 căsătorii. Anul 1935, din punct de vedere matrimonial e și mai prost: a înregistrat 421.567 perechi. Iar sfârșitul anului 1936 se prevede lamentabil!

In schimb divorțurile au crescut în raport cu mersul crizei...

§§

Primul foc de armă...

Ziarele străine anunță încetarea din viață a maiorului sârb Mihail Milcjkovici care în noaptea de 28 Iulie 1914 a tras primul foc de pușcă, semnălul de începere a războiului mondial.

Lá 28 Iulie 1914, sergentul Mihail Milcjkovici în fruntea unei pa'rule de soldați umbla dealungul râulúj Sava. Lá un moment dat, podul râului sări în aer, aruncát de soldați austriaci. Sergentul zărind mișcări de umbre pe málul opus, a luat arma la ochi și'a tras. De partea cealaltă a răspuns, o ploaie de gloanțe. S'a pornit un foc viu din ambele tabere.

A doua zi austriacii au început să bombardeze Belgradul. Războiul era declarát. In hora măcelului s'au aruncat cu furie aproape toate țările lumii. Milioane de oameni au căzut victime nebuniei războiului.

Rănile lui sângerá și astăzi...

Cetiți în pag. VI-a
ULTIMA ORA

Zîmbetul zilei

redactat de AUREL LEON

S'a rezolvit chestia pîinii

Mulțumescu-Ți Ție Doamne, c'am ajuns acum, înfine
Ca problema pâinei noaltre să o rezolvăm cu bine.
S'au gândit edilii noștri, zi și noapte — au calculat
Și 'nsfârșit cu multă trudă, și acest punct au rezolvat.

*

De-acum or să aibă pâine și săraci și cei mari
Și brutarii or să piardă (vai de capul lor brutari!)
Peste tot de-acum și-or plânge neputința și amarul.
Și colo la brutărie, vor da pâinea cu cântarul.

*

Ce e drept e tare prețul: pentru-o pâine 9 lei.
Insă pâinea-i cântărită și tu poți lua cât vrei.
Ș'apoi doar cântarul costă. De ești fulg sau de ești greu.
De te cântărești în Piață, trebue să dai un leu.

*

Pâinea costă după calcul, 8 și 72
Preț în care se cuprinde, după câte știm și noi
Apă, lucru, fisc, făină; în plus șperțul care cade.
Și cu cât sporește șperțul, cu atâta pâinea scade.

*

Dar în schimb, brutarul care vinde pâinea sub cântar
Trebue să-ți complecteze greutatea, fără doar.
Dacă pâinea bunăoară are numai 400
Iți mai dă 300 sare și 300 verzi umplute.

*

Sau mai poate da — chibrituri, ilustrații sau slănină,
Vax, gazete, ouă, pește, o punguță de făină,
Șnururi, bețe, timbre, sticle, un album sau un condei,
Uite câte poți să capeți numai pentru 9 lei.

*

Și brutarii ăștia parcă nu au minte nici de frică
Căci pe zi ce trece, dânșii ne dau pâinea tot mai mică.
Și oleră la cadouri, pentru pâine,— supliment
De-or s'ajungă, asta-i sigur, în curând la faliment.

*

Eu am cumpărat chiar astăzi, și-am luat de 9 lei
200 grame pâine, 200 praf de-ardei
400 de tărâțe, 200 cremă „Fux".
La un loc e kilogramul. Și se chiamă că faci lux!

Evenimentele săptămînei

(Hronic fără pretenție)

LUNI

Ne-a sosit plocon, în Capitală aghiotantul gangsterului Capone.

Banditul a declarat că se simte în România, ca la el acasă. Nu ne miră această declarație. Ne miră însă faptul că gangsterul și-a găsit să vină tocmai în România, unde sunt bandiți mai ceva decât Capone.

Mai ales că la noi se operează altfel, pe cale oficială, nu cu mitraliere și bombe.

Mare lucru să nu plece gangsterul nostru, peste hotare, nu numai fără parale, ci și fără cămașă.

*

Parlamentul activează intens: Ziua de azi s'a soldat cu 14 răniți, cu 4 mai mult decât în Spania.

S'a hotărât ca pe lângă sirene să se instaleze la Cameră dușuri și tuburi cu gaze lacrimogene, pentru calmat spiritele.

In schimb, se va creia în

(Continuarea în pagina 2-a)

Răscoala din China

Generalul Șang-Sue-Liang care s'a răsculat împotriva guvernului din Nanking și a făcut prizonier pe mareșalul Ciang-Kai-Cec.

RADIO **PHILIPS**

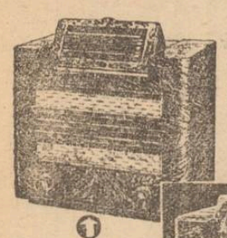

NOILE MODELE 1937

Seria simfonică

1 PRELUDIO

Superheterodynă cu octodă. 3+2 lămpi. 3 game de unde. Redare stereofonică. Scală adaptovizor.

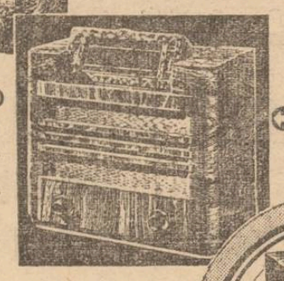

RONDO

Superheterodynă cu octodă **DUODIODĂ-TRIODĂ** 4+1 lămpi, reglaj liniştit, optic, rapid şi micrometric. 3 game de unde. Redare stereofonică. Scală adaptovizor.

SONATA

Superheterodynă la baterii cu 4 lămpi, octodă şi **DUODIODĂ-TRIODĂ**. 3 game de unde. Redare stereofonică. Consum redus. Lămpi de 2 volţi.

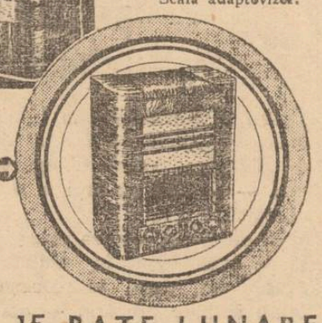

SE POT OBŢINE ÎN 15 RATE LUNARE.

De găsit numai la

Radio Mercur

Iaşi, str. Lăpuşneanu 28

Cofetăria

MAXIMOV

STR. CUZA-VODA 75 (vis-a-vis de Banca Moldova)

Execută pentru Sf. Sărbători ori ce comenzi cu preţuri reduse

Asortiment bogat cu articole surprize pentru Crăciun şi Anul Nou

Obiecte pentru cadouri

în: PORŢELAN ARGINTAT, CERAMICĂ, CRISTALURI CEHOSLOVACE, SERVICII DE MASĂ cu preţul fabricei cumpăraţi la depozitul

„PUTNA"

D. ROLLER — Str. I. C. Brătianu 157

DE-ALE BRIDGULUI PALAVREI

— Uite-l pe Gică cum se grăbeşte! - se vede c'a luat un TYP azi de dimineaţă, ie constipat rău la Bridge săracul de el..... — Cei aia TYP Alecule? - Ascultă Tache, fără glumă, TYP este cel mai bun purgativ cunoscut de mine; - ştii că-s cam înciuiat, regulează de minune scaunul. Pentru noi clubiştii, cari nu prea facem mişcare este un adevărat aperitiv al stomacului lenevit, ia în fie-ce seară la masă un TYP, scaunul devine pe onoarea mea, - catifea. Al să mă pomeneşti. Se găseşte pretutindeni. —

RIGA QUADRAT

MARCA MONDIALĂ

Vizitaţi magazinul **Quadrat**

Depozitul fabricei de galoşi şi şoşoni

Str. Ştefan cel Mare 15

(alături de Banca Emanoil Marcovici)

Radiofonişti preţenţioşi

Aparatele de radio modele 1937 din mărcile cu renume mondial

„BLAUPUNKT", „MARCONI" „ORION" şi „COLUMBIA"

ating perfecţiunea în această artă. Cereţi demonstraţii la reprezentanţa exclusivă Magazinul de Muzică

„PHOENIX"

IAŞI — Str. Lăpuşneanu 44

vâjâieli, ameţeli, ţiuituri combate **noval** antinevralgic sigur şi nevătămător

CINEMA PHOENIX

Astăzi până Duminică

Preţurile cele mai eftine

13, 10 şi 8 lei

se reprezintă

— Inscenarea monumntală —

REGELE Regilor

Viaţa şi patimile lui Christos.

Al doilea film

Luntraşii de pe Volga

Complectare:

SILLY SIMPHONIE

Al constipaţiei inamic E pilula de Slănic.

Pentru sănătatea morală şi fizică a poporului

(Continuarea din pagina I-a)

stare de dedublare a conştienţei.

Când citim tratatul lui Ribo; „L'Hérédité psichologique" ne putem explica mai bine această nemaipomenită crimă pe cât de monstruoasă pe atît de stranie.

Aşa că, ştiinţa are ocaziunea să-şi spue cuvântul şi să lămurească acest caz atât de groaznic şi de neînţeles.

Pentru că orcât ar fi de expus un tânăr, celui mai pervers şi conrupt mediu social, tot nu-i admisibil să ajungă un asemenea specimen dacs nu are şi terenul favorizat de ereditate, sau de vreo boală, de care au suferit părinţii în momentul procreărei, care după cum se ştie, influenţează în rău asupra organismului copilului.

Acestea, sânt lucruri la îndemâna or cărui cititor, cu puţin spirit de observáţie.

Un caz aproape asemănător este tratat foarte impresionant într'o piesă ce s'a jucat la noi pe vremuri, cu titlul; „La Instrucţie" tradusă, mi-se pare de răposatul profesor Dr. Bogdan.

Aglae Pruteanu

Astă seară

Balul studenţilor evrei

Astăzi Sâmbătă 19 Decembrie, în saloanele orfelinatului, splendid decorate de doi talentaţi ingineri, va avea loc Balul studenţilor evrei.

Saloanele vor fi feeric luminate, jocuri de lumină vor crea o atmosferă intimă şi plăcută.

Studenţii în frunte cu un comitet de doamne din societatea ieşană nu cruţă nici un sacrificiu pentru aranjarea distracţiilor, care vor crea veselie şi antren.

Jazul Sigally alături de jazul format de studenţi, un adevărat bar american, un bufet asortat, vor constitui deliciul asistenţii.

Reuniunea se bucură de patronajul de onoare a d-lui Prof. Univ. dr. V. Râşcanu.

Tratamentul hemoroizilor ...costisitor? Nu!... Vă rugăm a vă convinge personal şi a cumpăra la farmacie SUPOZITOARELE HEMORROIDALE ***ANUSOL*** GOEDECKE. Puteţi întrebuinţa acest remediu liniştit şi fără nici o frică, şi vă veţi mira văzând în ce scurt timp veţi constata o uşurare a durerilor Dvs. Supozitoarele Anusol au un efect sigur şi sunt regulat recomandate de medici.

Ele se găsesc la farmacii.

DE VÂNZARE pui de spitz veritabili. A se adresa la ziar.

PIERDUT chitanţa cu No. 1398385 eliberată de Casa Asigurărilor Sociale pe numele subsemnatei.

O declar nulă şi neavenită în mâinile oricui s'ar găsi.

Sandy Săvescu

Apăraţi-vă sănătatea bând numai „Borviz de Borsec".

DE ARENDAT IMEDIAT via Kogălniceanu din Bucium, Socola-Jud. Iaşi la 200 m depărtare de tramvaiul Socola, având plantaţii cu viţă americană în primii ani de producţie, inventar bogat şi case cu confort modern.

Idem via pronumită „Nemţoaica" din aceiaşi localitate, având aceleaşi avantaje,—ambele la un loc sau aparte.

Informaţiuni: avocat I. Serafimi Iaşi.

Pilulele de Slănic: purgativul ce nu face dureri.

CEL MAI VAST ASORTIMENT:

Lacuri, vopsele, articole de gospodărie, pensule, bidinele şi perii pentru orice scopuri

ZIMMER & Co.

S. A. R.

Str. I. C. Brătianu 159

Discuţii

Critică şi Informaţii

In jurul misionarismului împotriva mişcării stiliste

Primim:

Nici nu se putea ca ziarul „Politica", să nu ia poziţie contra unei acţiuni de sprijinire a Bisericii, căci doar e ziar de critică şi informaţie. Păcat însă, că nu se numeşte şi „independent".

Aşa cel puţin, îmi face impresia că mobilul acţiunii Dv. e cu totul altul decât acela pe care l-am dori noi cititorii.

— Strigaţi „bani aruncaţi pe gârlă?.

Nu ştiu cum, dar par'că nu-i chiar cum ai spune: doi prefecţi unul politic şi altul administrativ. Dar ce să facem dacă ne-am născut critici? Informaţia e reală şi nu am nimic de spus, de oarece e publicată în Monitorul Oficial: însă aşi vrea să ştiu un lucru. Vă interesaţi de problemele bisericeşti şi doriţi o soluţionare urgentă, sau vă neliniştesc diurnele? Pare-mi-se că v'am ghicit. Ştiu că tare v'ar pofti inima câte o diurnă de 10.000 lei lunar, însă cu condiţia să staţi într'un fotolu şi să nu vă trudiţi de loc.

Ei bine, ţin să vă aduc, la cunoştinţa dv. şi celor interesaţi, că misionarii în frunte cu Pr. Niculea, acţionează intens. S'au tipărit cărţi de propagandă, care s'au împărţit săptămâna trecută chiar de Pr. Niculea şi de misionarii preoţi şi licenţiaţi în Teologie din judeţele respective, pe care nu-i cunoaşteţi încă. In timpul Sf. Sărbători, toţi propagandiştii antistilişti vor fi pe teren, se vor ţine cercuri misionare unde se vor da lămuriri asupra îndreptării calendarului. Nu vă agitaţi deci, căci banii nu se cheltuesc zădarnic.

Eu am credinţa fermă, că misionarii vor lucra în via Domnului Hristos cu destul devotament şi vor înfrunta toate greutăţile inerente unei slujiri duhovniceşti pe care dv. dela ziarul „Politica" nu le veţi cunoaşte niciodată.

Vă plac diurnele, dar vă sunt indesirabile persoanele pe chestia specialităţii. Aceiaşi mentalitate de totdeauna. Imi place să cred însă, că, dacă numai câţiva călugări inculţi şi năuci sprijiniţi de unii politiciani, au fost în stare să înducă în eroare atâta lume, apoi orce intelectual titrat dacă îşi va înţelege rolul, poate aduce reale servicii bisericii.

Nn m'aşi fi mirat, dacă dv. aţi fi criticat chiar acţiunea în sine; pentruca stilismul să rămână un teren de veşnică exploatare politicianistă; pentrucă în dezorientarea în care se zbat mulţi, se vor găsi suficienţi besmetici să nege şi funcţia socială a bisericei, uitând sau nedându-şi seama de rolul ei de totdeauna în viaţa statului nostru. N'aţi fi vrut cumva, să vă transforme din critici şi agenţi informativi, în misionari? S'o fi gândit cei în drept, că numindu-vă pe dv. misionari. ar suferi o pierdere ireparabilă ziaristica. Aşa că rămâneţi înainte critici; însă să ştiţi un lucru:

b) E bună critica săraca, dar să aibă cine-o face. Aşteptaţi să mai treacă anii, să se mai schimbe lucrurile, că nu veţi mai critica, ci veţi răspunde. Insă cred că adversarii dv. vor fi mai loiali, iar biserica şi slujitorii ei necondiţionaţi vor fi scutiţi de critică şi de informaţii tendenţioase, măcar pe viitor.

UN LICENŢIAT IN TEOLOGIE

CORSETERIA DUNAVETCHI

MODELE NOI

PREŢURI REDUSE

IAŞI, — Cuza Voda 42

(vis-a-vis de Sfat. Negustoresc)

Agapă politică în Tataraşi

Membri sectorului Naţ-Ţărănist Moara de Vânt, au serbătorit Joi seara printr'un banchet, pe preşedinte'e sectorului dl. D. Bejenaru fost inspector şcolar. A luat parte un mare număr de prieteni politici.

Cuvântări elogioase la adresa d-lui Bejenaru au rostit d-nii inst. Ocheană, Popovici, d. Enache, Anghel, Bulgaru, Manoliu etc.

Aceştia au prezentat pe d. Bejenaru ca pe unul ce a contribuit la înfiinţarea partidului Ţărănesc la Iaşi.

A răspuns d. Bejenaru mulţumind pentru cuvintele de elogiu ce i-au fost adresate.

„Pigmentol" cel mai bun regenerator al culorii părului.

Depozit: Farmacia Pollak

Str. Ştefan cel Mare. Telefon 235

Mâine la ora 4 p.m. are loc

Producţia Academiei de Muzică „George Enescu"

Potrivit unei vechi tradiţii, Academia de Muzică şi Artă dramatică „George Enescu" pregăteşte pentru mâine Duminică ora 4 după amează în sala de festivităţi, una din cele mai frumoase producţii.

In partea I vom avea fericitul prilej oferit de d. prof. I. Nosec, de a putea asculta un „Quartet de Corni" cu arii din: Wagner, I. Kucken şi F. Lorenz.

Clasa de pian a d-nei E. Ciolan va prezenta o tânără şi talentata elevă, d-ra Dimitriu Florica anul IV care va executa „Polonezo în Dominor" de Fr. Chopin şi „Suite espagnole-Asturias" de Albeniz.

Urmează apoi clasa de cânt a d-lui prof. Rabega care va prezenta un mănunchi de tineri cântăreţi, care vor cânta din Brediceanu, Rossini, Puccini şi Verdi; la pian d-na profesoară Denise Rudeanu.

Iar ca încheere a părţii I-a, clasa de dramă a d-nei Bârsescu va prezenta trei valoroase elemente: d-ra Efstate, d-ra Relia Dumitriu şi d. Pârău.

In partea II-a a programului se vor produce elevii clasei de dramă şi comedie ai d-lui prof. M. Codreanu care vor recita din poeţi români.

Apoi d-rele Raicu Artemiza şi Băluseşcu Aurelia de la clasa de pian a d-lui prof. Radu Constantinescu, vor executa la patru mâini din Rachmaninoff a) Fuga din concertul în domajor şi b) Valsul din Suita II-a.

Ultimul număr este al Clasei de cânt al d-rei Nestorescu. Elevele şi elevii d-sale vor executa arii din Gounod, Verdi, Mozart, Messager, etc.

Dat fiind importanţa şi variaţia acestui frumos program, nu ne îndoim că publicul ieşan va veni în număr mare.

L. C.

Examene de capacitate

pentru inginerii-profesori

Inspectoratul şcolar local a primit o adresă din partea ministerului Educaţiei Naţionale, în care se face cunoscut că la 10 Ianuar 1937 se va ţine examen de capacitate al inginerilor absolvenţi ai şcolilor politehnice şi ai institutelor tehnice universitare; — absolvenţi care funcţionează de 2 ani la şcolile inferioare de meserii. In urma trecerii acestui examen, candidaţii vor deveni profesori titulari.

Informaţiuni suplimentare se dau la inspectoratul şcolar.

V'aţi intoxicat? Luaţi îndată Pilule de Slănic

Zâmbetul zilei

(Continuarea din pagina I-a)

jurul Senatului o zonă de tăcere spre a nu se tulbura „desbaterile".

MARŢI

Gangsterul Sykowsky a declarat că vrea să-şi vâre banii în diferite întreprinderi româneşti.

Se cunoaşte că e străin, săracul!

Ni se pare că se adeveresţe proverbul: „Banii câştigaţi din vânt, se duc pe gârlă".

MERCURI

S'a fixat în fine preţul pâinei la 8.75 lei kg.!

De-acum se va putea auzi prin şcoli o problemă ca aceasta:

Dacă o pâine costă 8.75 lei şi ea nu are decât 782 de grame. cât costă kg. de pâine?

Şi dacă o pâine fabricată costă 7 lei, cât fură brutarul?

Etc.

In orice caz chestia cu pâinea e un cadou frumos de sărbători.

JOI

Se spune că pe chestia cazului Ghiţă Pop s'ar fi ivit unele divergenţe în sânul partidului ţărănist.

După ceia ce este în susnumitul partid, nu ştim cam ce fel de divergenţe s'ar mai putea ivi.

Un svon spune că d. N. Iorga ar intenţiona să formeze un partid de istorici, cu d-nii prof. Giurescu şi Tafrali.

VINERI

Nu se ştie în ce partid politic se va înscrie gangsterul Sykovsky.

Deocamdată el a declarat că ţine la cinstea lui şi de-aceea nu vrea să se compromită.

Se crede că îşi va creia un partid personal.

*

Dl. Dinu Brăteanu a plecat la o vânătoare cu Suveranul.

Precaut, dl. G. Tătărescu nu l'a slăbit din ochi, de frică să nu-l vâneze pe d-sa.

SÂMBATA

In Spania se bat mereu. Să vezi însă ce e în China. D'apoi în Parlamentul românesc!

Spun unii că în urma celor petrecute la Cameră, au sosit în Bucureşti unii reprezentanţi ái marilor fabrici de armament, să înceapă furnizarea de material.

Slănic-purgativ e duşmanul constipaţiei

PRIN
Lumină bună
muncă mai ușoară
TUNGSRAM
D CU FILAMENTUL ÎN DUBLĂ SPIRALĂ

Ședința Asociației ieșene a medicilor

Comunicări asupra celor discutate la congresul dela București - Casa de asigurare a medicilor

A fost cu deosebire interesantă ședința recentă a Asociației generale a medicilor. Ședința a fost prezidată de d. dr. Gancevici, președintele asociației, asistat de dl. dr. Hornștein, secretarul.

Participă numeroși medici.

D-nii d-ri Barbelian și Segal, cari au luat parte la congresul din București ca delegați ai corpului medical ieșan, fac interesante comunicări despre cele discutate la congres, — comentând ici colo chestiile discutate.

D. dr. Barbelian omagiază pe d-nii d-ri Cădere și Gancevici, pentru chipul cum au apărat dezideratele medicilor ieșeni.

Multe din dezideratele ieșene, au obținut tot succesul dorit.

D-l dr. Gancevici, primit cu vii aplauze, rezumă chestiile discutate la congres.

Se ocupă îndelung de inbunătățirile ce se vor aduce serviciului sanitar rural, pentru care ministrul sănătății acordă o atențiune deosebită.

Cererea medicilor ieșeni, cu privire la repartizarea militară a fost în totul aprobată de dl. general Iliescu, care a luat parte la dezbateri, iar principiul creerei unei case de asigurare a medicilor, preconizat de medicii ieșeni, a fost aprobat și viu aplaudat.

Se aprobă propunerea d-lui dr. Gancevici, prin care se declară constituită Casa de asigurare medicală din Iași.

Se mai discută câte-va chestiuni de ordin profesional — și se hotărește a se invita Colegiul medical, ca să dea o cât mai întinsă publicitate dispoziționii ministerului sănătății prin care se oprește eliberarea vreunui medicament fără rețeta scrisă și semnată de medic.

N'a lipsit și o vorbă de spirit lansată de d-l dr. Costinescu la congresul din București. Ministrul a rugat pe medici să renunțe la denumirea de „parlament medical" și să adopte cel de mare Consiliu.

Intrebat de ce, ministrul a răspuns :

„In parlament se vorbește mult, dar nu se face nimic ; — pe când medicii nu vorbesc, dar fac multă treabă".

DAN

Palatul de Justiție

Știri de la parchet

Rechizitor pentru fals.— Parchetul a emis rechizitor de trimitere în judecată pentru fals, împotriva d-lui Petre Obadă din str. Carp 8.

Acesta e invinuit că a falsificat o scrisoare a industriașului Remus Pârvescu din str. Sărărie, încasând o sumă de bani în numele acestuia, de la d-na Eliza Aberman din Piața Sturzoaei.

*

Acțiune publică împotriva casierului Adrian.—Parchetul a emis rechizitor introductiv împotriva d-lui Const. Adrian casierul colector de la c. f. r. invinuit de camătă și delapidare. Dosarul a fost retrimis cabinetului de instrucție.

*

Sustragere de sub sechestru. — Comerciantul A. Iosub din str. Gucu a acționat la parchet pentru sustragere de sub sechestru, pe d. Șloim Zaharia și pe fiica sa Perla Zaharia din str. Brândușa 31.

*

Perceptor acționat.—Cabinetul de instrucție a emis ordonanță definitivă de urmărire în contra perceptorului Justinian Miduș din Iași acuzat că a încasat sumi de bani fără a elibera chitanțe.

*

Înșelăciune. — Soții Simca și Perla Lupovici din Tg. Copou, au reclamat la parchet pentru înșelăciune pe cumnatul lor comerciantul Marcu Iacob din str. C. Negri.

Reclamanții au cumpărat împreună cu d. Iacob un imobil în Trg. Copou, dând partea lor o sumă de bant : actele urmând a se face pe numele tuturor.

Ulterior reclamanții au aflat că Marcu Iacob a făcut actele pe numele fiului său Haim Iacob.

Soții Lupovici se constitue parte civilă cu suma de 200 mii lei.

Dosar clasat. — Parchetul a clasat dosarul cercetărilor în legătură cu incendiul de la proprietatea d-lui Isidor Segal din str. Zlătaust.

Tribunalul-Curtea de Apel

A călătorit gratis.—Regia Autonomă c. f. r. a acționat la Tribunal pe comerciantul Moritz Steuerman din Tafaraș și surprins călătorind în tren fără bilet.

*

Divorsuri. — Ana Kasper din str. Cuza-Vodă, a cerut să fie divorsată de soțul ei Ferdinand Kasper, pentru părăsirea domiciliului.

*

A mai cerut divors d. Mihai Popescu din str. Brândușa.

*

Executare.—Firma „Faber" din Sibiu, a cerut justiției ieșene că, în baza unei hotăriri judiciare, să execute pe comerc. M. Goldștein, proprietarul magazinului „Cartea de Aur" din str. Lăpușneanu, pentru o datorie de 14 mii lei.

*

Calomnie.— Curtea de Apel a condamnat pe soții Ghitla și Iosub Rozenbaum din Tg.-Frumos, la câte 200 lei amendă pentru calomnie, aceștia fiind reclamați de concetățeanul lor d-l Cohn.

*

Vacanța judiciară.—In ultimile zile activitatea la Palatul de justiție a stopat.

Secțiile de Tribunal și Curte nu mai au termene fixate. Oficial vacanța însă începe de Luni.

REP.

Poliția anchetează

pe delicventul Jean Maslovici

Am relatat că poliția a arestat pe celebrul Maslovici, învinuit că a luat parte la crima făptuită asupra tovarășului său Gh. Iordăchescu.

D. comisar D. Agapi, șeful poliției judiciare, care face ancheta, a stabilit că Jean Maslovici a fost acela care a dat „lovitura de grație". El a lovit pe Iordăchescu cu un băț în cap ; apoi tovarășii Ion Dininschi și Sava Maslovici au împlântat cuțitele în corpul victimei.

Timp de câteva luni, după comiterea crimei, Jean Maslovici a colindat diverse orașe din Moldova și „făcea" bâlciurile (cum s'a exprimat la poliție). Adica s'a ocupat cu furturile în Bârlad, Tecuci, Huși, Vaslui, orașe unde s'au ținut bâlciuri.

Luni toată banda va fi înaintată parchetului.

REP.

Crema Khasya hrănește epiderma, netezește pielea și strânge porii.
Depozit : Farmacia Pollak
Str. Ștefan cel Mare. Telefon 235

Registrele comerciale

Deoarece mulți din cei obligați de legea timbrului prin art. 4 păragraful 19, nu și-au procurat registre, iar cei cari posedă registre nu le-au ținut la curent, ministerul de finanțe a acordat un termen, până la 15 Ianuarie 1937, pentru ca toți să-și pună în regulă registrele ; iar cei cari nu au, să-și procure registrele plătind taxele de timbru cuvenite.

Acte de contravenție nu se vor dresa, iar celor ce li s'au dresat nu li se vor da curs.

Beți „Borviz de Borsec" cea mai bună apă minerală din lume.

Ascultați sfatul nostru !!
Faceți toate cumpărăturile în articole de manufactură, stofe și tricotaje la mag.
KRATENSTEIN
STR. I. C. BRĂTIANU. Vinde mai eftin ca la oricare desfacere

Lingerie bărbătească, eșarfe, ciorapi, port-visite, port-moneuri, lucruri de adevărată surpriză au sosit la magazinul
„Favorit"
2

Mâne la Camera de Muncă

O întrunire muncitorească

Președintele Camerei de Muncă d. D. Dorojan, a convocat pentru mâne Duminică 20 Decembrie ora 10 a. m. în sala de consiliu a Camerei de Muncă, pe toți meseriașii, patroni, lucrători precum și funcționarii particulari, la o mare întrunire, la care se vor discuta nevoile acestor categorii.

Vor lua cuvântul d-nii deputat Emil Ceicovschi, D. Dorojan, C. Olaru, Iosub Aron, O Ariel, St. Botez, etc.

Cu acest prilej se va face și o expunere a celor realizate până în prezent de actuala comisie interimară a Camerei de Muncă, în interesul păturei muncitoare, precum și cele ce se pregătesc pentru viitor.

REP.

A încetat greva studenților medicinești

Aseară a avut loc o adunare a studenților medicinești creștini. S'a arătat că greva dela Iași era un act demonstrativ, față de greva colegilor dela Cluj și București.

Terminându-se cele trei zile, așa cum s'a prevăzut, s'a hotărât încetarea grevei. Astăzi studenții vor lua parte la cursuri.

Totodată s'a alcătuit un memoriu, care va fi înaintat forurilor superioare în care se protestează împotriva faptului că, se intenționează a se fixa stagiul militar al medicinițtilor la un an de zile.

Șezători ceferiste

pentru serbarea datinelor

Mâine Duminică 20 Decembrie, la ora 4 p. m. va avea loc în căminul cultural c. f. r. Râpa-Galbenă-Iași, o frumoasă șezătoare organizată de Casa Culturală și sportivă c. f. r. „A. D. Xenopol" din Iași.

Se va juca „Moș Crăciun" — o piesetă interesantă.

In partea a doua a programului se vor reprezenta „Dătinele strămoșești".

Seara la ora 8 jum. se va da a doua șezătoare, cu același program.

Păr. P. Chirica va conferența despre Datine.

D. Henry Vogtberg, directorul Casei Muncii c. f. r., invitat de d. inspector Romulus Ciugulescu va sosi în Iași special pentru a participa la aceste șezători.

Informații

x **Inaugurarea telefonului automat.**—*Mâne Duminică 20 Decembrie, se inaugurează telefonul automat la Iași, după următorul program : ora 11 dim. sosirea invitaților ; 11,15 serviciul religios ; 11:45 cuvântările ; 12.10 vizitarea instalațiilnr ; 12.30 buteul.*

Vizitarea de către public a noului local din str. Lăpușneanu va începe de Luni 21 Decembrie orele 17—21 și va dura mai multe zile.

x **Plata salariilor** — La Administrația financiară locală a sosit un acreditiv de 23 milioane pentru plata salariilor.

Azi Sâmbătă : Armata 5.866.000 lei, Justiția 1.775.440 Agricultura 393.000, Internele 2.838.524, Lucrări publice, Comunicații 42.832, Industrie și comerț 54.163.

Luni: Instrucția 11.109.321.

Marți : Sănătatea 1.151.828; finanțele 1.030.000.

x Ministerul Muncii a acordat Camerii de Muncă-Iași suma de 70.000 lei pentru ajutorarea muncitorilor șomeri.

Adânc îndurerații : Maria, Elena, Ioan, Constantin, Gheorghe, fiice și fii, Ioan și Corneliu Mastacan, ginere și nepot, precum și familiile : Florescu, Andriescu, Ichim, Constantiniu, Tudor, Iliescu, Suharoschi, Rădulescu, Mastacan, Mihailescu, cu durere anunță încetarea din viață a scumpei lor mamă, soacră bunică cumnată și mătușă

PROFIRA TONCU

în etate de 59 ani, după o scurtă suferință.

Inmormântarea va avea loc Duminică 20 Decembrie, la cimitirul Eternitatea Iași. Cortegiul va porni din șos. Nicolina No. 7 la orele 2 p. m.

Alegeți și Dv. din seria simfonică 1937 un aparat :
PHILIPS RONDO
sau PHILIPS PRELUDIO
sau PHILIPS MATADOR
sau PHILIPS SONATA *pentru baterii*
sau PHILIPS BARCAROLA *pentru baterii.*

Cunoscutul violonist
GRIGORAȘ DINICU
ne scrie:

Onor.
Philips S.A.R.
Iași

Fiind posesorul unui aparat nou Philips, model 1937, mă simt obligat să vă comunic mulțumirea ce o am ascultându-l.

Redarea naturală și melodioasă a aparatului meu, marca Dv., este desăvârșită și îmi dă bucuria realității și satisfacție muzicală deplină.

Vă felicit pentru reușita aparatelor Dv. și vă salut cu toată stima,
Grigoraș Dinicu

Toate aparatele sunt perfecte și valoarea lor întrece prețul plătit.

PHILIPS RADIO
De găsit numai la
Radio Mercur
Iași, str. Lăpușneanu 28

Dureri de stomac și anemie

Știați Dv. că durerile de stomac ușoare dacă voiți, însă totuși chinuitoare,—provin foarte adesea dintr'o stare de slăbiciune, din anemie. Intr'adevăr, organismul unui om anemiat dispune firește, de o mai mică rezistență. Mușchii, circulația sângelui, nervii stomacului, ca și în tot restul corpului funcționează rău iar stomacul fiind un organ extrem de delicat, reacția asupra lui e mai puternică. Fiecare masă devine un calvar,—fiecare digestie, — un chin.

Pentru potolirea, —numai în trei minute,— a acestor turburări ale stomacului,—gaze, aciditate, dureri, luați MAGNESIA BISURATA. Migrenele, senzațiile de apăsare, somnolența, cari, și ele sunt datorite unei digestii anevoioase și prea încete, vor dispare ca prin minune din clipa în care ați absorbit o mică doză de MAGNESIA BISURATA. Apoi, mulțumită exercițiilor, tonicelor, unei hrane sănătoase și imbelșugate, veți fi din nou pe picioare. Fără să mai așteptați, luați Magnesia Bisurata și veți fi de îndată ușurat. Magnesia Bisurata se află de vânzare la toate farmaciile și drogueriile, cu prețul de lei 75, sau în formatul mare economic cu lei 110.

După cum spălătoreasa spală rufele... tot așa Borvizul de Borsec spală rinichii.

Cereți la toate bodegele bine asortate
Delicioasele vinuri vechi
„Cotnarul"
în sticle infundate originale.
Deposit General **„VINUL" S. A.**
IAȘI, Str. Sf. Lazăr No. 12

Un costum elegant cu furnituri fine coma dați eftin la **ILGO**
O stofă bună cu desemn original obțineți numai la **ILGO**
Un bogat asortiment de trenchcoaturi, pardesie, demiuri și pijamalegata găsiți numai la **ILGO**
Prețuri reduse -- Lăpușneanu 32

x Dl. profesor Gh. D. Ticăloiu apreciat colaborator al ziarului nostru, a fost operat, după cum am anunțat de apendicită.

Deși puțin gripat, totuși starea sănătății sale nu inspiră nici o îngrijorare. Domnia sa a intrat în convalescență și în câteva zile va părăsi clinica.

x La a 6-a șezătoare culturală organizată de Toynbee-Hall, astăzi Sâmbătă 19 Decembrie a. c. ora 9 seara în sala Gheltzer, va conferența d-na Ester Kaplan din Warșovia, cu următorul subiect „Ora decisivă în viața poporului evreu". Intrarea liberă.

x Toți ieșenii așteaptă seara de 26 Decembrie. E data cind are loc în scloanele Orfelinatului, Balul organizat de Soc. „Armonia".

Numeroase surprize, Jazzul Blak și Lauter.

x **Toată lumea se aprovizionează cu coloniale și cafea bună la magazinul „MUNTELE ARARAT" Frații Magardicean, str. I. C. Brătianu 147. Tel. 1384**

Dece preferăm Crema „Mon ten" ?

Crema „Mon ten" nu conține substanțe vătămătoare.

Crema „Mon ten" redă tenului albeața și catifelarea naturală.

Crema „Mon ten" topește pistrui și petele.— Incercați odată și o veți păstra pt. totdeauna.

Cereți la drogherii și parfumerii.

x **Dinți albi și sănătoși,** și gură parfumată se obține întrebuințând *Pasta, Praful și Apa de gură Odomenthol* care împiedică caria dentară, distruge microbii vătămători, dând dinților splendoarea cuvenită. Depozit Farmacia Dr. Ratianu Cuza Vodă 48. Marcă depusă.

Toată lumea
vorbește despre noua
RECETA - SCHMOLL
pentru lustruit încălțămintea care primește un lustru de lac și în același timp devine impermeabilă.
Cine dorește să aibe un asemenea pantof să cumpere Schmoll.

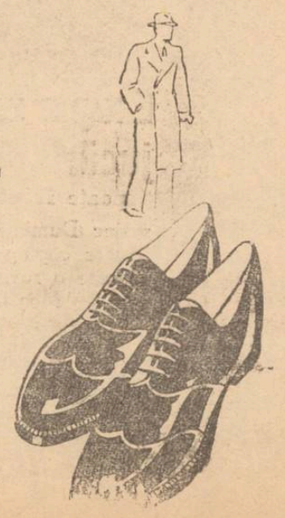

ULTIMA ORĂ

Şi d. Halippa acuzat de regionalism

fiind-că a cerut mai multă grijă pentru Basarabia.

Iarăşi neînţelegeri la ţărănişti. - Atitudinea d-lui prof. N. Costăchescu

Bucureşti 19.— Comunicarea d-lui Pan Halipa de ieri la Senat, privitoare la mizeria populaţiei şi a provinciei basarabene, n'a mai provocat în partidul naţional-ţărănesc emoţia cele'a a d-lui Ghiţă Pop.

Nu se acordă prea mare însemnătate uşurinţei cu care s'a exprimat d. Halipa, comunicarea d-sale fiind considerată ca un gest de manifestare izolată.

Conducerea partidului naţional-ţărănesc nu crede totuşi că sunt oportune asemenea manifestări.

*

D. Halipa prezentase d-lui Mihalache textul unei comunicări asupra nevoilor basarabene şi şeful partidului a fost de părere să suprime unele pasagii brutale.

D. Halipa citindu-şi comunicarea în prima redactare, a provocat scandalul cunoscut, fiind acuzat că face regionalism.

D. prof. N. Costăchescu deşi era ieri la Senat, n'a luat cuvântul în apărarea d-lui Halipa.

In timp ce d. Rădulescu-Mehedinţi îl apăra pe fruntaşul basarabean, d. prof. Costăchescu a părăsit Senatul.

D. Costăchescu s'a dus la Cameră, unde a avut o consfătuire cu mai mulţi deputaţi naţional-ţărănişti.

După această consfătuire, d. Costăchescu s'a întâlnit cu d. Ionel Lupescu, deputat vaidist de Râmnicul-Sărat.

Acţiunea pacifistă

Bucureşti 19.— Mâine urma să aibă loc în sala „Marna" o mare întrunire pacifistă organizată de Reuniunea Universală pentru Pace, secţia română.

Din cauză că d. dr. Lupu, preşedintele comitetului, se află suferind, adunarea a fost contramandată.

Delegaţia permanentă liberală

Bucureşti 19.— Astă seară la orele 7 are loc acasă la d. Dinu Brătianu şedinţa delegaţiei permanente liberale.

Se vor lua măsuri pentru intensificarea propagandei şi se vor aplana neînţelegerile din unele organizaţii.

D-l Averescu la Constanţa

Constanţa 19.— D. Mareşal Averescu a sosit ieri la Constanţa, fiind martor într'un proces de spionaj.

Intrebat de ziarişti, d. Mareşal Averescu a refuzat să facă declaraţii politice.

Decretele-legi

Bucureşti 19. — Camera va începe azi şedinţa devreme, la ora 3, având de ratificat 46 de decrete legi.

Alsacienii se tem de război

Germania face mari pregătiri

Paris 19.—Sub titlul „Ce se întâmplă dincolo de frontieră", ziarul „La Republique" din Strasburg, publică un senzaţional articol al primului său redactor, în care subliniază îngrijorarea exprimată de germani din regiunea Kehl, care au trecut Rinul în Franţa.

Aceştl germani cred că războiul e iminent şi pregătirile Reichului sunt foarte avansate.

In regiunea Kehl ordinele de concentrare curg. Sunt concentrate până şi femelle şi toţi cei apţi pentru serviciul militar.

Aceleaşi prepătiri se fac şi în regiunea Baden de sus.

Banca Naţională a dat credite

pe sprinceană la nişte particulari

Şi are un portofoliu putred, de 6 miliarde lei

Bucureşti 19 — Intr'o şedinţă a Camerei, d-l Virgil Solomon, deputat naţional-ţărănist întrerupînd pe d-l Pamfil Şeicaru, a spus că Banca Naţională a Rominiei, care n'a dat băncilor din Ardeal decit 149 milioane lei, a acordat în schimb sume fantastice unor particulari din regat, dintre care numai unui colonel credit de 224 milioane lei ale cărui creanţe se găsesc în portofoliul Putred al băncei.

D. Virgil Solomon va da acum în vileag întreaga afacere, arătând dela tribuna Camerei şi numele profitorilor dela Banca Naţională.

In fruntea acestora sunt d-nii Em. Tătărescu, fratele primului ministru, colonel Maltezeanu şi Luca Niculescu.

Portofoliul putred al Băncei Naţionale se cifrează la suma de 6 miliarde lei.

Ştiri poliţieneşti

Un călător cade din trenul Iaşi-Botoşani

O nenorocire s'a întâmplat aseară în trenul Botoşani-Iaşi. La pornirea din staţia Cucuteni, soldatul M. Tudose din regimentul 25 infanterie Vaslui, a căzut de pe scările unui vagon. Roţile trenului au trecut peste nefericitul soldat tăindu-i picioarele. Ostaşul a fost adus la Iaşi şi transportat cu „Salvarea" la spitalul Sft. Spiridon, unde a rămas internat în clinica I-a chirurgicală.

PAŢANIA UNUI SĂTEAN

La comisia I-a s'a prezentat săteanul Gheorghe Surcioă din Hârlău-Botoşani şi a reclamat următoarele :

In Tg. Cucului a fost întâmpinat de femeia Maria Ilarion din Şoseaua Naţională 100, care l'a dus prin diferite magazine din Tg. Cucului şi l'a silit să cumpere pentru ea îmbrăcăminte în valoare de câteva mil. de lei. In timp ce se aflau amândoi într'un magazin, femeia a dispărut. Poliţia întreprinzând cercetări, a constatat că Mărioara Ilarion este o femeie de moravuri uşoare cu cazier la Biroul judiciar.

AGRESIUNI. — La spitalul Sft. Spiridon a fost internat Ion Teodoru din Bucium-Iaşi, care a fost grav bătut în Şoseaua Nicolina de consătenii săi Dumitru Gheorghiu şi Ion Sofronie.

— Săteanul Ion Duca din Osoi-Iaşi, s'a plâns la comisia V-a că a fost maltratat de Ion Răileanu din str. Aurel Vlaicu 55.

DIVERSE

Biroul circulaţiei cercetează pe şoferul Const. Răileanu din str. Avion 8, care pe str. Vaslle Conta a surprins cu camioneta 1413 pe cotiugaragiul Ion Codreanu din str. Stroici 16, provocându-i leziuni.

— Locuitorul Gh. Beraru din Ştefăneşti-Botoşani a reclamat la poliţie că, în Hanul Ştefăneşti din str. Elena D-nă i s'a furat suma de 1.000 lei.

— Pe str. Socola tramvaiul Nr. 24, condus de manipulantul cu seria 63, s'a ciocnit cu vehiculul lui Zaharia Mincu din Poeni-Iaşi. Ambele vehicule au suferit avarii. Biroul circulaţiei cercetează.

Rep.

Dece s'a înapoiat din Spania generalul Cantacuzino - Grănicerul

Bucureşti 19. — D. general Cantacuzino-grănicerul care s'a întors din Spania, a declarat ziariştilor că nu s'a înapoiat din cauză de boală, ci pentru că generalul Franco nu admite să lupte generali străini în rândurile armatei sale,—aceasta fiind împotriva principiilor lui.

Generalul Franco acceptă să lupte numai ostaşi şi de acea legionarii care-l însoţeau au rămas în Spania, luptînd în rîndurile naţionaliştilor.

Excrocheriile unui fals bancher

Bucureşti 19.— Poliţia Capitalei a operat aseară o arestare senzaţională.

Este vorba de un anume Anghel Păunescu, care sub numele fa'ş de Gheorghe Pomponiu, se dădea drept bancher şi conducător al unei bănci româneşti, primind în gaj titluri de stat cu 20 la sută, dar pe care le vindea imediat la cursul ridicat al zilei.

In modul acesta Păunescu, a excrocat numeroase persoane. Falşul bancher a fost arestat.

Preşedintele Poloniei va veni în România

Varşovia 18. — In discursul rostit eri la comisiunile de politică externă a parlamentului, d-l colonel Beck, ministrul de externe al Poloniei a anunţat că raporturile polono-române vor puiea fi întărite şi prin apropiata viziiă prin care d-l Moscicki o va face, M. S. Regelui Carol, la Bueureşti. Preşedintele republicei va fi însoţit şi de minist2ul de externe.

Pacostea jocurilor de noroc

Cazul din cartierul Halei

Am relatat eri că în cafeneaua „Zigoto". din str. Cizmăriei, a murit subit chelnerul Vasile Dabija.

In legătură cu acest deces se spune că în noaptea fatală Vasile Dabija ar fi jucat în cafenea barbut, împreună cu alţi chelneri şi cu diverse persoane de moralitate dubioasă.

Dabija ar fi pierdut la barbut suma de 25 de mii lei, sumă agonisită cu mare trudă şi ar fi rămas fără nici un ban.

De supărare, chelnerul, care suferea de cord, a avut un acces şi a murit în scurt timp. D. Ghiţă Scutaru, proprietarul cafenelii şi chelnerii, neagă că s'ar fi jucat barbut în seara aceia; — dar sânt unii martori cari afirmă contrarul.

Cercetările sânt în curs şi se fac la biroul judiciar al chesturii.

REP.

x Decrete noi.— S'au semnat decretele de numire a d-lui prof. Dan Bădăreu ca profesor titular la catedra de „Introducerea în filosofie, istoria filosofiei vechi şi medievale" dela facultatea de litere locală; şi a d-lui prof. Gh. Cuza la catedra de drept roman pentru doctorat, dela facultatea de drept.

x Femeia Eleonora Gh. Pavel din Dorohoi a născut în trenul Botoşani-Dorohoi-Iaşi, un copil de sex masculin.

Comisiile ce vor funcţiona la Iaşi

pentru examenul de gr. II al învăţătorilor

La Iaşi vor funcţiona două comisiuni pentru examenul de gr. II al învăţătorilor.

La Şc. normală „V. Lupu" unde dau examen învăţătorii din jud. Iaşi şi Roman, va funcţiona următoarea comisiune :

Preşedinte, prof. M. David-Iaşi; membri d-nii Efr. Săvescu-P. Neamţ la limba română, Vicol-Botoşani la şt. naturale şi N. Drăgan-P. Neamţ la pedagogie.

La Şc. normală „M. Sturza", unde dau examen învăţătorii din jud. Vaslui, Fălciu şi Baia, a fost desemnată următoarea comisiune :

Preşedinte, dl. insp. gen. Damianovici; membri d-na Maria Pr. Popescu-Ploeşti la şt.-naturale şi N. Dragomir-Chişinău la pedagogie.

Examenul începe mâine, Duminică ora 8 dim. cu proba scrisă.

Sinuciderea unui inginer

Hotin 19. — In focalul Prefecturii Judeţului şi-a pus capăt vieţii cu un foc de revolver, Inginerul Iosub Trihub.

Moartea i-a fost fulgerătoare.

Incă nu se cunosc motivele acestei impresionante sinucideri.

x Ieri, 18 Decembrie, ora 6 seara, s'a găsit în tramvaiul de Nicolina o pungulită cu bani.

Păgubaşul să se adreseze la şcoala primară No. 2, fete „Regina Elisabeta", str. Bucşinescu No. 13.

V'aţi stricat stomacul ? Luaţi pilule de Sănic

Expoziţia de jucării dela Socec

poate fi vizitată gratuit

mâine Duminică 20 Decembrie fiecare copil va căpăta cadou câte o revistă scrisă de Moş Crăciun

Noi modele în: 1
PERDELE, CUVERTURI, FEŢE DE MESE etc. lucru artistic de mână găsiţi la EXPOZIŢIA permanentă A MAGAZINULUI
„LA GHEM"
STR. ŞTEFAN CEL MARE 2 (lângă Fraţii Hirschensohn)

ORA 12

Activitatea d-lui Goga

Bucureşti 19.—D. Oct. Goga pleacă mâine la Viena şi Praga. Astăzi d-sa a avut consfătuiri cu diferiţi fruntaşi ai partidului.

A murit medicul D. Mazilu

Bucureşti 19. — Azi dimineaţă a încetat din viaţă la Sanatoriul Danielopol, medicul Dumitru Mazilu, care s'a sinucis cu morfină.

Pregătiri la Maglavit

In vederea sărbătorilor, se fac mari pregătiri la Maglavit, deoarece şi-au anunţat sosirea numeroşi pelerini.

In zilele Crăciunului se vor oficia slujbe religioase la biserică şi la Buturugi.

Pregătirile militare ale Germaniei

Paris 19.—Presa franceză subliniază intensele pregătiri militare ale Germaniei.

Actualmente Reichul are 800.000 voluntari şi pentru a se da posibilitate tuturor tinerilor să-şi complecteze educaţia militară s'a redus numărul anilor de studii în facultăţi.

Achita ea datoriile statului

către municipiul Iaşi

S'a aprobat ca în baza legii pentru lichidarea datoriilor Statului către municipiului Iaşi, ministerul finanţelor să contracteze şi Casa de Depuneri să-i acorde un împrumut de lei 80.000.000, din care 40.000.000 în exerciţiul 1936-37 şi 40 milioane în exerciţiul 1937-38.

Imprumutul se va contracta pe termen de cinci ani, cu o dobândă de 5 la sută pe an.

Se aprobă că suma de 6 milioane lei, datorată de municipiul Iaşi Cassei de depuneri din împrumutul contractat în 1925, să fie reţinută de Cassa de depuneri din împrumutul de 80.000.000 lei, acordat pentru stângerea datoriei municipiului către acea casă.

Informaţii

x *In vederea cumpărătorilor pentru sărbători, repaosul duminical pentru mâine, 20 Decembrie, a fost suspendat, astfel că magazinele vor fi deschise toată ziua.*

In schimb, a treia zi de Crăciun magazinele vor fi închise.

x In cartierul Tătaraşi, s'a ţinut ase ră o întrunire liberal georgistă.

Au vorbit d-nii C. Toma şi av. Ovid Raboveanu.

x *Noul ministru al Românei la Praga.*— D. George P. S. Aurelian, a fost numit, pe ziua de 15 Decembrie min'stru plenipotenţiar al României la Praga.

x Festivalul literar care trebuia să aibă loc în salonul Camerei de muncă, din motive independente de organizatori, va avea loc mâine Duminică 20 Dec. în sala de jos a Casei asigurărilor sociale din str. I. C. Brătianu.

x **35 LEI, SUTA, cărţi de vizită la Tipografia „Opinia" Str. Lăpuşneanu 37.**

Informaţie

Renumitul atelier fotografic FOTO MIMOSA, din Iaşi str. Cuza Vodă 7, renovat complect după ultimele sisteme moderne technice a adoptat emblema

STUDIO MIMOSA

Cu această ocazie anunţă onorata clientelă că a adus aparate speciale şi noi specialişti, care pe lângă vechiul personal vor executa cele mai moderne şi artistice fotografii.

Secţie de lucrători specialişti, care vor fotografia la cerere, şi la domiciliu, cu preţuri reduse.

Depozit permanent de materiale fotografice cu preţul fabricei. Developatul filmelor şi a plăcilor gratuit — pentru domnii amatori.

STUDIO MIMOSA
Tel. 1932 Cuzu Vodă 7

Purgativul cel mai bun? Pilulele de Sănic!

CINEMA SIDOLI

Astăzi şi în zilele următoare De la ora 3 fără întrerupere până la 12 jum. 2 mari filme 2 mari premiere cu preţurile cele mai reduse

SUBLIMA AMINTIRE

Dramă zguduitoare ce înduioşează până la lacrimi redată de IRENE DUNE şi ROBERT TAYLOR

Al 2-lea film

Tavernele din San-Francisco

Un film de aventuri pasionante cu James Cagney şi Ricard Cortez

In vederea sărbătorilor s'a prelungit încă cu
10 ZILE EFTINE
la magazinul „LA DIAMAND"
Leon Grünberg Str. Cuza-Vodă 48
Profitaţi de ocazie

Astă-seară
SALOANELE ORFELINATULUI
BALUL Studenţilor Evrei
Patronajul de onoare Dl. Prof. Univ. Dr. V. Râşcanu

Preferați
Șoșoni Galoși
CAUROM
Marca premiată cu medalia de aur la expoziția industrială din București 1934.
Produse românești

Cu prilejul recitalului religios și de datine

al maestrului Const. I. Bacîu

Sunt puțini oamenii care au putut să guste din bucuria desăvârșirei muncii lor.

Unul dintre aceștia este și distinsul profesor dela Șc. normală „V. Lupu" din Bacău incontestabil una din valorile noastre artistice, pe tărâmul muzicei populare.

Este cunoscută activitatea acestui erudit profesor încă de pe când conducea Academia particulară de Muzică, instituție izvorâtă din inițiativă proprie, care mai târziu s'a înglobat la conservatorul de muzică.

Dar mai mare i-a fost activitatea pe tărâmul compoziției, căutându-și inspirația în muzica viguroasă a poporului, dându-ne acel caet de „Melodii populare românești" pentru solo, cor și piano. Melodiile sunt extrase din colecția de cântări populare de inv. Tătărușanu și d-na Sofia Teodoreanu distinsa noastră concetățeancă, și care lucrare a fost premiată de Academia Română.

Dar activitatea acestui distins și fecund compozitor moldovean nu se răsfrânge numai asupra cântecului popular, ci își deschide câmp larg și în muzica religioasă.

Inspirațiile sale, denotă vădit o pătrundere a spiritului religios.

Este destul să pomenim de „Liturghia în la bemol major" care astăzi se găsește în repertoriul oricărei asociații mari corale.

Apoi Divertisment religios pentru soli de sopran, alto tenor și bas cu acompaniament de „Octet de instrumente de vânt" orgă, harfă și corn solo ; „Misterul Nașterii lui Crist". Două scene biblice ce cuprind : a) Vestirea Ingerului. b) Nașterea sfintă și Apoteoza Nașterii, pentru cor și orchestră.

Apoi colindele adunate de prin toate colțurile țării, mărturie a interesului ce acest erudit profesor pune pentru strângerea neprețuitelor comori ale neamului nostru românesc. Aceste din urmă bucăți, publicul ieșan va avea fericita ocazie să le asculte la Recitalul religios și de datine, ce are loc la Șc. normală „V. Lupu" astăzi Sâmbătă 19 Dec. ora 5 p. m.

Așa dar, datorită inițiativei acestui neobosit și fecund compozitor moldovean, care este și un mare cuvântător al cântecului nostru popular, vom avea fericitul prilej de a petrece câteva clipe cu adevărat înălțătoare.

LĂZĂRESCU CIUREA

Stăpâniți-vă nervii !

Nu e vorba să vă stăpâniți nervii în conflictele sau divergențele de păreri cu o persoană oarecare. Ci e vorba de starea nervoasă în general cu repercusiuni speciale asupra aparatului digestiv, Căci acest caz prezinte cele mai grave consecințe, organismul având de suferit în totalitatea lui. Dar stăpânirea de sine nu e totdeauna posibilă, și atunci e nevoe să apelăm la un calmant. Un remediu specific îl constitue desigur renumitul preparat „Gastro D." care se găsește la Farmacia „Thoiss" din București, calea Victoriei 124 și care îl expediază în provincie contra ramburs de lei 130. „Gastro D." vă echilibrează funcțiunile sistemului nervos central și astfel intluențează direct aparatul digestiv.

In urma unui tratament de câteva săptămâni dispare nervozitatea, și odată cu ea redobândiți pofta de mâncare, greutatea normală, iar supărările de odinioară nu mai au motiv să se producă, locul lor luându-le buna dispoziție.

Preschimbarea cărților de capacitate

provoacă agitații printre meseriași și muncitori

In lumea muncitorească ieșană domnește o oarecare agitație pe chestia schimbării cărților de capacitate.

După cum se știe, la preschimbarea cărții de capacitate meseriașul este obligat la unele taxe cari se cifrează la 75 lei. Or foarte puțini sunt acei meseriași cari acum în toiul iernei pe vremea aceasta de criză, să-și permită o asemenea cheltueală; când mulți meseriași aproape nu au ce mânca.

O consecință a acestor taxe excesive este că deși termenul de preschimbare expiră în curând, din cei 14 mii meseriași cari au carnete eliberate, de abea 3 mii s'au prezentat la preschimbare.

Dl. deputat Emil Ceicovschi a intervenit pentru o nouă prelungire a termenului de preschimbare a cărților de capacitate; și a obținut prelungirea până la 31 Ianuar 1937.

REP.

Un institut spitalicesc model

Secția radiologică

a Spitalului Asigurărilor Sociale

La secțiile medicale ale „Casei Asigurărilor Sociale" din localitate se observă o mare afluență de pacienți. In special, secția radiologică de sub conducerea eminentului radiolog dr. Gh. Costin, este neobișnuit de aglomerată.

Acest serviciu, deși luptă cu multe greutăți din lipsă de fonduri, poate fi totuși dat ca model de instituție spitalicească. Grație repetatelor intervenții ale d-lui dr. Gh. Costin, secția radiologică de sub conducerea d-sale a fost înzestrată cu aparate moderne, instrumente speciale și mobilier adequat.

Dl. dr. Gh. Costin se străduește în prezent să obție pentru serviciul d-sale un aparat de diatermie ; pentru care scop distinsul radiolog duce tratative cu o mare casă de aparate medicale din străinătate.

La secția radiologică a Casei Asigurărilor Sociale s'au înregistrat în ultimile două luni, peste 1200 consultații lunar. „Frigul și umezeala — ne explică dl. dr. Gh. Costin, sunt în majoritatea cazurilor agenții cei mai periculoși ai bolilor". P. mc.

Păziți-vă de excroci !

Biroul Populației atrage atențiune cetățenilor și îi roagă în acelaș timp, să nu dee relațiuni despre ei sau servitorii lor, indivizilor ce se prezintă la domiciliul lor pentru control în numele biroului populației sau al altei autorități, dacă nu au carnete de recunoaștere cu fotografie, sigiliul biroului și semnătura șefului. Indivizii care amenință sau oferă serviciul lor, care vor să ridice actele servitorilor sau lucrătorilor, sau acei care cer bani pentru cheltueli sau taxe, sunt niște excroci. Aceștia să fie predați imediat pe mâna gardienilor publici sau duși la comisariatul de poliție cel mai apropiat.

Funcționarii care sunt delegați cu controlul sau diverse cercetări, au toți carnete de recunoastere. Ei sunt datori conform legei să le prezinte când intră în casa cetățenilor, în ateliere, fabrici etc. In nici un caz însă nu au dreptul nici ei să ridice acte sau să ceară bani.

Cetățenii trebuie să se prezinte la birou, — altfel sunt excrocați și pierd actele și banii ce au dat.

Șeful Biroului Populației Iași
Șef principal de Serviciu
Aurel G. Nicolau

O lucrare recomandabilă

pentru examenul de înaintare

Ministrul instrucțiunii a recomandat pentru examenul de înaintare la gradul II al învățătorilor, care începe Duminică dimineață la ora 8, drept carte de interpretare, lucrarea d-lui prof. Gabrea, „Individualizarea învățământului".

Pentru aprofundarea acestei probleme se recomandă și cartea „Practica individualizării învățământului" de C. Ungureanu.

Lucrarea se găsește numai la librăriile Socec, „Cuibul păsărilor" și Națională (str. Lăpușneanu) și costă 35 lei.

Impotriva tuturor epidemiilor luați Borviz de Borsec.

Serbarea datinelor strămoșești

la Vasile Lupu (Ungheni)

Urmând o tradiție, asoc. „Stația" filiala „Vasile Lupu" de sub președinția d-lui șef de gară Octav Tiron, va serba și anul acesta datinele strămoșești.

Astfel, d. Octav Tiron șeful gării Vasile Lupu, pregătește pentru astăzi Sâmbătă după amează, o frumoasă festivitate în sala căminului cultural c. f. r. Ungheni.

Cu acest prilej din fondurile asoc. „Stația", se vor împărți ajutoare în încălțăminte și îmbrăcăminte copiilor de ceferiști, membrii ai asociației.

La serbarea dela Vasile Lupu și-au anunțat participarea d-nii : ing. Emil Nițescu, dir. reg. c. f. r. Iași, insp. Bulboacă, ing. Țăranu, superiorii d-lui Octav Tiron, care apreciază mult munca acestui vrednic slujbaș ceferist.

Informații

x **Tragerea premiilor grațuite — seriile 67 și 68 — va vaea loc în ziua de 30 Decembrie.**

Nu neglijați a preschimba bonurile.

x Comitetul Talmud-Thorei din str. Ruleni No. 25, face cunoscut că Duminecă 20 crt. ora 5 p. m. va avea loc în cancelaria școalei, solemnitatea îmbrăcării copiilor.

Publicul este rugat a lua parte în număr cât mai mare.

Cetatea tezaurului american

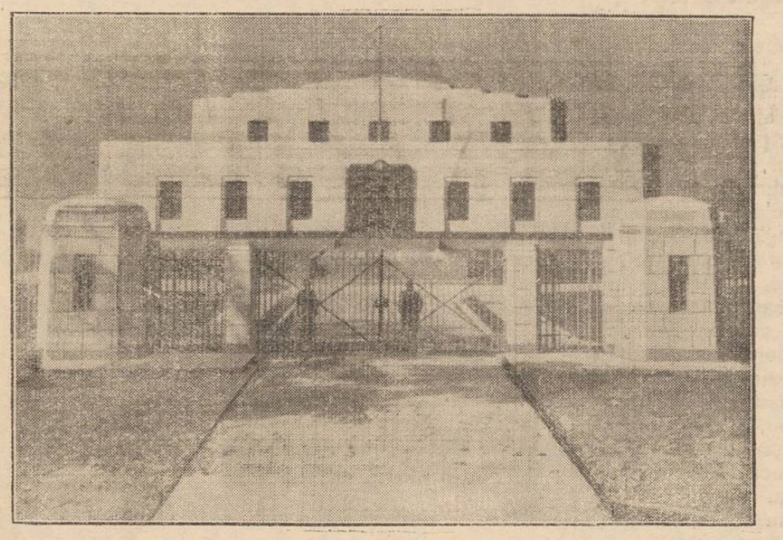

In Statele-Unite, s'a construit la Fort-Knox o adevărată cetate unde este adăpostită rezerva de aur a țării și, în general, toate bogățiile care constituesc tezaurul statului american.

Fort-Knox e o extraordinară construcție în beton și oțel, cu închidere electrică și cu cisterne de apă care fac imposibilă apropierea gangsterilor.

In clișeu, intrarea în Fort-Knox; și locul unde fortăreața este situată pe hartă, la o suficientă depărtare de frontiere.

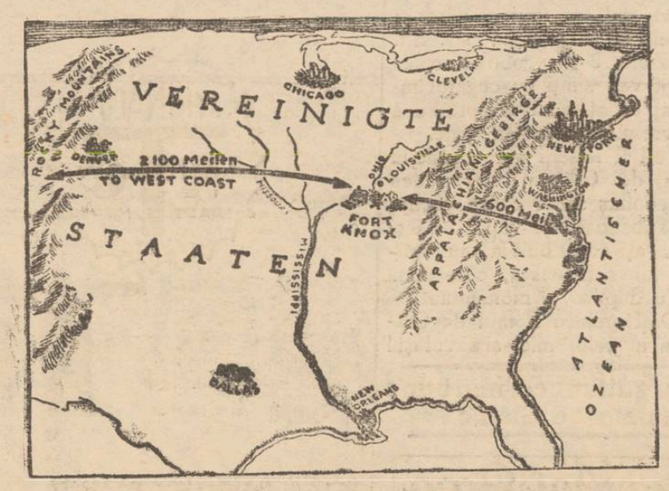

Noblesse

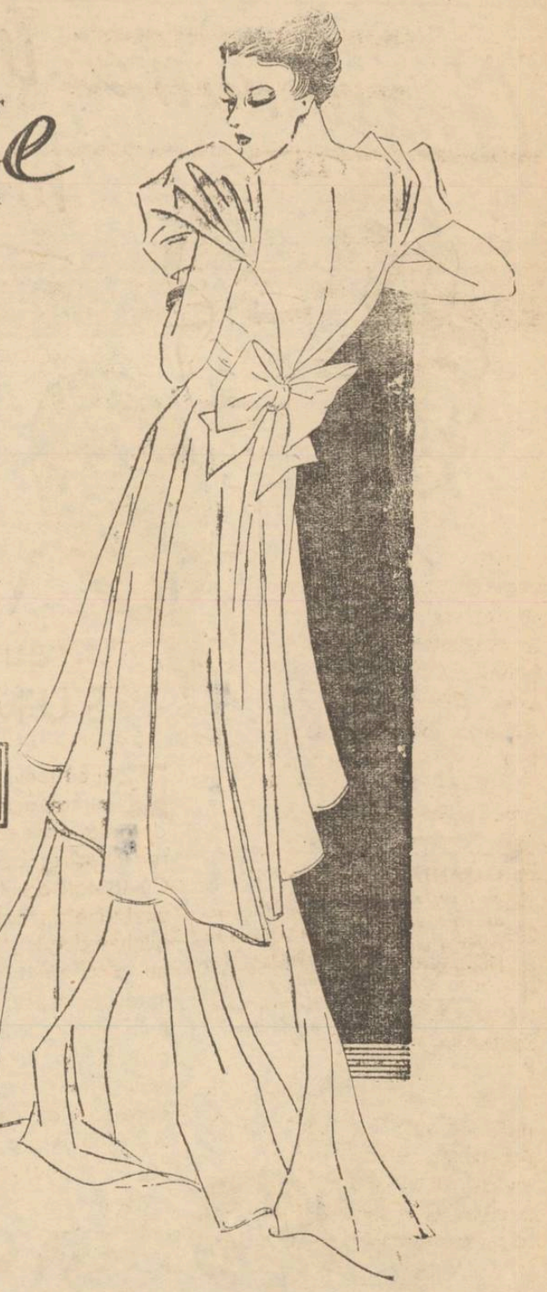

Doamna modernă, distinsă, apreciază numai lucrurile noui și originale. In gama valorilor necesare farmecului femenin, creația modernă a parfumului și apei de Colonia

NOBLESSE

vin să complecteze în mod perfect, amănuntul subtil al suavității.

VERITABILE NUMAI IN AMBALAJUL ORIGINAL

APA DE COLONIA
PARFUMUL
NOBLESSE

Legrain

Ca un cerc

de fier

împrejurul pieptului simte bolnavul de arterioscleroză greutățile de respirație. Pe lângă amețeli, vâjâeli în urechi, ș. a., greutățile de respirație indică la individul de 40 de ani prezența arteriosclerozei.

Singurul medicament care acționează puternic asupra tuturor simptomelor acestei boli, este Snlerolsyrup Prof. Dr. Mladejowsky.

Sklerolsyrup dizolvă sărurile de calciu din pereții arterelor.

In acest fel circulația sângelui redevine normală, inima poate să lucreze în voe și toate simptomele arteriosklerozei dispar rând pe rând. După cura de cinci flacoane Sklerolsyrup, bolnavul se simte complect restabilit.

Diabeticii vor lua Sklerolsyrup D., preparat fără zahăr.

Broșura „Arterioscleroza și noul ei tratament cu Sklerolsyrup prof. dr. Mladejowsky", în care se găsesc nenumărate scrisori de mulțumire din partea bolnavilor și medicilor, se capătă gratuit la farmacii și droguerii, sau la cerere prin poștă la Dep. General E. & L. Cioară, str. Speranței 37, București 3.

La dureri de dinți DALIN

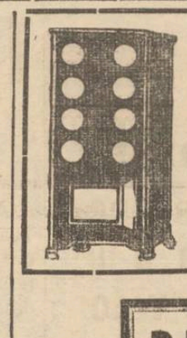

Zeci de mii de cumpărători satisfăcuți dovedesc că SOBA „ZEPHIR" este între toate sobele cea mai bună numai 10 kilograme lemne necesare în 24 ore Pentru o cameră normală

D. SZANTO & FIUL, ORADEA

De găsit mai în toate orașele. Cereți prospect gratuit

Repr. Ing. GH. IRITZ Str. Academiei 3, Iași

DEVALORIZAREA
ATINGE TOATE RAMURILE ECONOMICE
TACAMURILE DE ARGINT RĂMAN NEDEPRECIATE
deci îmbogățiți căminul D-vs.
CU RENUMITELE TACAMURI DIN MAGAZINELE
„PFORZHEIM"
Furnizorul Curții Regale
BUCUREȘTI — Strada Lipscani Nr. 21

Deliciul sărbătorilor!

Excelentele vinuri naturale și rachiuri din fructe ale vestitelor vii proprii GORGOS și CALMANOVICI.

Desfacerea cu prețuri de tentație la vechiul și renumitul restaurant și bodegă

LA PODGOREANUL

Str. Lăpușneanu 4

NUMAI PREPARATELE CU
UNT de PEȘTE PUR MEDICINAL
sunt folositoare.
Nu vă încredeți în surogate așa zise DIN unt de pește
Cereți preparatele
Unt de Pește Iodoferat Werner
recunoscute de autoritățile sanitare și de zeci de generații de copii și adulți, ca cele mai folositoare.
Depozitul principal FARMACIA WERNER IAȘI
2

Cinema Roxy - Astăsi până Duminică inclusiv
Două premiere la Iași de o reală valoare artistică
Extazul primei iubiri
Dormitorul Fetelor
după piesa Natura „Bacalaureatul" cu SIMONE SIMON, MARSHAL și CHATTERTON
Al doilea film — Opereta vieneză cu marea stea Marika Rokk
Studentul cerșetor

Garantăm că veți deveni mai frumoasă!

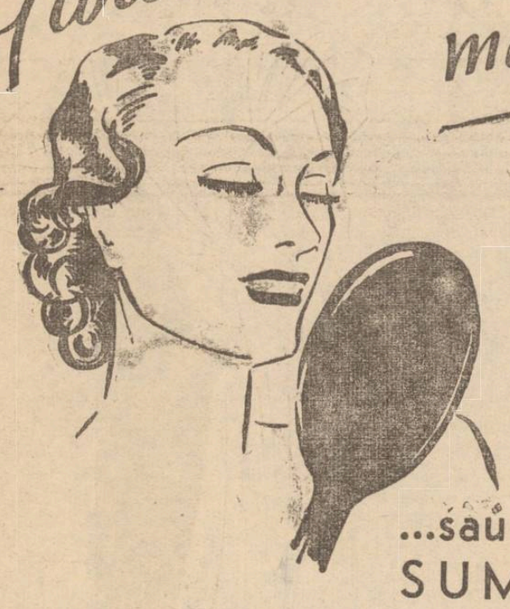

Un ten întotdeauna fraged, tineresc și frumos...

...sau RESTITUIREA SUMEI INTREGI!

Voiți ca tenul Dv. să-și păstreze intacte frăgezimea, puritatea și farmecul tineresc? E ușor, Doamnă, datorită săpunului Cadum. Incercați, pe răspunderea noastră, acest minunat săpun de înfrumusețare. Cumpărați o cutie cu 3 săpunuri Cadum. Intrebuințați unul, ține aproape o lună! Dacă — admițând imposibilul — după întrebuințarea primului săpun, pielea Dv. nu a căpătat aspectul catifelat și frăgezimea nemaiîntrecută a „Tenului Cadum", înapoiați ambalajul săpunului întrebuințat, împreună cu celelalte două neîncepute, Biroului Cadum, Str. Sft. Ionică No. 8, București. Vi se va restitui suma INTREAGĂ. Mai trebuie oare să stați pe gânduri, să ezitați? Nu, cumpărați chiar mâine o cutie cu săpun Cadum.

Savon Cadum

Comemorarea defunctului Msgr. dr. Anton Gabor,

la bis. catedrală româno-catolică, din localitate

Duminecă 13 Dec. crt., dimineață, s'a celebrat de către preoții: P. Cuv. Sa Păr. dr. Leon Manu, starețul M-rei dela Nicula, jud. Someș și P. Cuc. Sa. Păr. Aureliu Bungărdeanu, protopop onorar și paroh unit, o S-tă Liturghic-requiem, în ritul unit, cu ocaziunea comemorării defunctului Msgr. dr. Anton Gabor, camerier papal, zelosul luptător al unirii bisericilor.

*

Msgr. Dr, Anion Gabor, s'a născut în com. Tămășeni, jud. Roman, în 7 Ianuarie 1883.

După ce a urmat cursurile primare în satul său natal, și-a continuat cu strălucire studiile la Seminarul catolic diecezan „St. Iosif", din Iași, fiind trimis apoi prin 1903 la Facultatea de teologie din Insbruck unde dobândi titlul de dr. în teologie.

A fost hirotonisit preot la 31 Oct. 1908 când a început să depună o intensă activitate ca păstor sufletesc, ca profesor și ca ziarist.

A fost profesor în Seminarul diecezan; capelan și spiritual la Maicile Notre Dame de Sion.

Din 1 Ianuarie 1913 a început să publice revista periodică lunară „Lumina Creștinului".

După războiu mai scoate și o foaie apologetică „Sentinela Catolică" prelăcută mai târziu în „Dacia Creștină", azi unită cu „Farul nou" organul oficios al bis. rom.-catolice, din Țara Românească, la București; iar în 1926 inaugurează Institutul „Presa Bună" cu toate atelierele ei tipografice din curtea Episcopiei catolice de Iași.

A muncit fără preget în opera începută și condusă de dânsul cu atâta râvnă și cu totală abnegațiune de sine.

Prea Sft. Părinte Papa, având în vedere meritele strălucite ale ilustrului Msgr. dr. Anton Gabor, l'a cinstit cu demnitatea de camerier papal.

A fost de o modestie și sobrietate rară; si deaceia a fost mult iubit și stimat, nu numai de credincioșii săi dar și de toți ceilalți cu cari avea ocazia să se întâlnească.

In ziua de 19 Februarie 1936 acel care a fost un stâlp de granit pentru consolidarea și progresul diecezei rom-catolice de Iași a trecut în lumea veșniciei.

Va veni timpul când vom muri cu toții și ne vom preface în cenușă, dar viața faptele și opera Msgr. dr. Anton Gabor vor rămânea pururea nemuritoare.

Requiescat in pace,
HERAKLIU ARION

Vă dor bătăturile? Distrugeți-le cu „Coricol".

Depozit: Farmacia Pollak
Str. Ștefan cel Mare. Telefon 235

Convorbire cu tenorul Iosef Schmidt

Debutul și cariera - Filmele cinematografice - Compozițiile d-lui Basile Lupu - Proecte de viitor

Cu prilejul recentului concert dat la Iași, am avut o convorbire cu reputatul tenor Iosef Schmidt.

Iată câteva din declarațiile marelui cântăreț:

Amintiri de la debut

— La vârsta de 19 ani adică în anul 1925, am dat primul concert la Cernăuți, orașul meu natal. După acest concert, am plecat la Berlin, unde am făcut studiile la „Marea Academie de Muzică", cu Prof. Weisenborn. Am cântat prima oară la Radio-Berlin în anul 1929-30, opera „Africana" de Meyerbeer. Acesta a fost primul mare succes. Am fost îndată angajat la Teatrul din Berlin de către celebrul regizor Scharel și acolo m'a văzut Richard Oswald și el m'a angajat pentru film.

Filmul preferat

Am realizat până acum: „Un cântec străbate lumea", „Tinerețe a ta e viața", „Iți cânt iubirea mea", „Lacrimi de paiață" și în urmă am turnat două filme în Anglia vorbite chiar în englezește, unul cu Florian Makynei de la Paramont, și celălalt cu Charlotte Ander partenera din filmul „Un cântec străbate lumea"...

Nu a-și putea să-ți spun ce film mi-a plăcut mai mult, dar cred că filmul „Lacrimi de paiață" s'a relevat îndeosebi.

Am obținut pretutindeni succese. Interesant a fost când am cântat în nordul Europei, în Olanda și Danemarca unde am auzit că publicul e foarte rece. Și totuși am avut mult succes.

Opera d-lui Basile Lupu

— Romanța „Destăinuire" a d-lui Basile Lupu este foarte frumoasă, prin faptul că are un colorit românesc și e foarte bună de cântat. Deaceia am pus-o în repertor la ultimul concert de la Iași.

Activitatea viitoare

De la Iași plec direct în America unde am semnat un contract cu marea casă Britisch Internationale Pictures. După aceia voiu pleca în Anglia unde voiu mai face câteva filme.

*

Miercuri, Joseph Schmidt, însoțit de sora și fratele său, a părăsit Iașul.

Inainte de a pleca, m'a rugat să adaug:

„Mulțumesc publicului ieșan pentru entuziasta manifestație ce mi-a făcut-o, și ori când voiu primi angajament, voiu veni cu multă plăcere la Iași".

L. CERBU

Astă-seară la Bălți

Teatrul Național

deschide noua sală „Sapho"

Un spectacol de gală

Astăzi seara o echipă a Teatrului Național întovărășită de d. Emil Serghie, inaugurează noul Teatru „Sapho" din Bălți.

Teatrul „Sapho" este o sală de spectacol construită după toate principiile arhitectonice moderne, admirabil decorată și feeric iluminată.

D. P. Breittman, proprietarul, n'a precupețit nici un sacrificiu pentru construirea nouei săli de spectacol.

Se va juca diseară opereta vieneză „Alteța sa... iubește" în care d-nele Sandina Stan, Marg. Baciu și d-nii Aurel Munteauu, C. Ramadan, Mil. Gheorghiu, excelează. In plus mai este trio-ul de negrii-americani „Pikaniss" în uimitoarele lor dansuri de culoare.

Diseară, înainte de spectacol, vor rosti discursuri ocazionale șefii autorităților, d-nii prefect Catelly, primar Vrabie, Dimentberg și d. Emil Serghie.

Va fi un succes frumos...

R.

La boală combateți întâi febra!

— „*39 grade?*
— „*Ce mă fac, Domnule Doctor?*
— „*Fă o fricțiune cu* **Carmol*)** *și scapi de febră.*

***) Carmol este cea mai bună fricțiune contra răcelei, gripei, durerilor reumatice și febrei.**

Știri din Podul-Iloaie

Alegeri dela Comunitatea Izraelită

In urma dizolvărei vechei Comunități izraelită actuala Comisie Interimară a hotărât efectuarea alegerilor.

Până în prezent se ventilează ideia unei liste populare în frunte cu Dl. Beniamin Mayer și această listă va îngloba totalitatea categoriilor sociale, având la bază asociațiile de meseriași și muncitori.

Se crede că nu se va depune o altă listă, avându-se în vedere componența listei populare a cărei reușită este asigurată.

Cruțați-vă ochii!

Ochii omului modern sunt mult mai munciți decât ai omului primitiv căci lumina artificială joacă azi un rol din ce în ce mai mare. Se înțelege deci că lumina electrică poate atunci înlocui pe cea solară când poate da o cantitate de lumină la care ochiul lui crează fără a obosi.

Cine ține la un iluminat artificial bun, întrebuințează becurile TUNGSRAM D cu filamentul în dublă spirală etalonate în decalumeni, cari pe lângă că dau mai multă lumină, consumă mai puțin curent decât becurile obișnuite.

V'ați stricat stomacul Luați pilule de Stănic!

Dați pentru Pomul de Crăciun

al celor mici și nevoiași!

In urma comunicatului lansat de D-na avocat M. Herovanu în calitate de Președintă a Secțiunii femenine a „Frontului Democratic al Asociațiilor Profesionale", către populația orașului Iași, pentru a veni în ajutorul celor mici și oropsiți, — mulți dintre cetățeni au răspuns la această chemare, trimițând la adresa d-nei Herovanu, lucruri și bani.

Astăzi când șomajul bântue cu nemiluita făcând ravagii, în special în pătura muncitorească, trebue de înțeles că este de datoria fiecăruia, să venim în ajutorul lor. Trebue să ne iubim unii pe alții, căci cu toții suntem fiii ai aceluiaș oraș; unul a avut posibilitatea să se urce mai sus, altul a rămas în urmă. Să întindem mâna către acela care n'a avut posibilitatea să ajungă și el. Acum în preajma sfintelor Sărbători, să dăm o pâine, un lemn, cu toții din multul sau puținul nostru, pentru a le veni în ajutor. O haină, un ciorap, un lemn, o bucată de pâine, asta înseamnă mult pentru un nevoiaș.

Intelectuali, studenți, elevi, funcționari și muncitori, acuma când vă duceți să cumpărați un lucru cu ocazia Sfintelor Sărbători, în acel moment să vă aduceți aminte și de cei oropsiți.

Trimiteți cu toții pe adresa: D-nei M. Herovanu, str. Sft. Sava No. 3 Iași, obolul vostru și vă veți simți cu cugetul împăcat că ați făcut o faptă bună în vremurile acestea grele.

Veți fi fericiți atunci când în ziua de Crăciun veți vedea un copilaș sărac cu un pachețel subsuoară și veți ști că și Dvs. ați contribuit la mulțumirea lui sufletească, care dacă nu e deplină, e momentană.

Dați pentru Pomul de Crăciun al celor mici și nevoiași!

Purgativul cel mai bun? Pilulele de Stănic!

Tarif redus la telegrame

pe timpul Sărbătorilor

Direcțiunea Generală P. T. T. face cunoscut că, pe timpul Sărbătorilor Crăciunului și ale Anului Nou, adică dela 23 Decembrie la 8 Ianuarie 1937 inclusiv, a aprobat să fie admise la prezentare telegramele interne de felicitări în următoarele condițiuni:

1. In adresă nu se admite altă indicație specială de cât „Telefonată".

2. Textul va conține numai urări sau felicitări de ori ce fel; dacă vor conține însă și chestiuni de afaceri sau personale, ele se vor taxa după tariful întreg.

3. Nu li se aplică minimum de taxare, precum și nici taxa de noapte sau de sărbătoare.

4. Să fie depuse numai între 23 Decembrie 1936 și 8 Ianuarie 1937 inclusiv.

5. Taxa pe cuvânt a telegramelor interne de felicitări pentru timpul arătat mai sus, este redusă cu 50 la sută, atât pentru telegramele adresate loco cât și pentru cele adresate în alte localități.

6. Taxa de înregistrare și timbru de aviație, se aplică ca și la telegramele ordinare.

Șoșoni Galoși Quadrat Riga

Doamna elegantă
poartă numai
Ciorapii TRINACO
din mătasă, lână și fille d'ecosse

TRINACO
TRADE MARK

TRINACO

Sucursala Iași Str. Ștefan cel Mare 11

ANUL XXXIII No. 8916

1 LEU

MARȚI 22 DECEMBRIE 1936

ABONAMENTE
Lei 350 . . . . pe un an
„ 180 . . . . „ 6 luni
„ 90 . . . . „ 3 luni
„ 35 . . . . „ 1 lună
„ 1500 . Instituții publice

IAȘI STR. LĂPUȘNEANU 37

TELEFOANE :
Redacția No. 1299
Administrația „ 1298
Serv. noapte red. „ 1436
„ „ admin. „ 1567

OPINIA

Ziar popular cotidian

OPINIA
BON
No. 12
Premii gratuite
Seria 69-a

PRIVILEGIAȚII AGRESIVI

După d. Ghiță Pop, privilegiații dela București au intrat în conflict și cu d. Pan Halippa, senator, fost ministru. Dl. Halippa s'a plâns la Senat împotriva neglijării Basarabiei ; și îndată privilegiații au devenit agresivi, neîngăduind d-lui Halippa să continue.

Profitorii de la București, precum se vede, au schimbat tactica.

Pe vremuri, erau îngăduitori cu plângerile provincialilor (în special. ale moldovenilor).

— „Lasă-i, saracii, să se bocească. Să aibă și ei atâta satisfacție ; că de dat, nu le dăm nimic".

Și așa trecea vremea. Provincialii se plângeau, iar bucureștenii încasau.

Acuma însă, s'au obrăznicit de tot valahii. Nu mai îngădue provincialilor nici macar să se plângă. Indată sânt taxați ca regionaliști, trădători etc. Li se acopere brutal cuvântul chiar în parlament ; sânt bătuți și amenințați cu scoaterea din slujbe. Ca mâne, vor fi băgați la închisoare, pur și simplu.

Asta-i noua tactică a privilegiaților pentru care „patriotismul" înseamnă ca ei să se îmbuibe cu toate bunătățile, iar provincia să se prăpădească în mizerie.

*

Foarte frumos spune d. profesor M. Ralea (care și-a adus aminte că-i moldovan) într'o gazetă din București :

„Cum adica, e o crimă să strig că Moldova mea e ruinată și neglijată ; că Iașul nostru a ajuns o paraginâ ? Că impozitele pe care le plătim noi acolo merg la cheltueli somptuoase pentru o Capitală desvoltată monstruos pe mizeria lucie a orașelor de provincie ? Că tinerii noștri nu mai au debușeuri și speranțe de viață pe lângă locurile lor natale ?".

Așa este. Privilegiații nu admit schimbarea acestui centralism distrugător de țară ; dar nici nu mai îngădue să te plângi ; să protestezi.

Și dacă provinciile înghit, — pricina este că exponenții lor devin slugile disciplinei de partid, și-și vând sufletele pentru un blid de linte...

G.

Votul femeilor, în Franța

Sub actualul guvern socialist din Franța, s'a acordat femeilor dreptul de vot la comună (așa cum il au și romăncele noastre). Zilele acestea, femeile franceze și-au exercitat pentru întâia oară dreptul electoral, cu prilejul alegerii unor consilieri comunali la Louviers.
In clișeu, prima femee franceză in fața urnei.

Cronica muzicală

Concert de cântece și doine din Basarabia

Un eveniment muzical deosebit a fost acela din seara zilei de 12 Dec. dela Academia de Muzică „G. Enescu" din localitate.

S'a organizat un concert de cântece și doine din folklorul basarabean, precedat de o conferință explicativă a d-nei Iulia dr. Siminal.

Acest concert demonstrativ a fost organizat prin strănuința d-nei Anastasia Dicescu, profesoară la Conservatorul Unirii din Chișinău, iar bucățile au fost executate de elevele d-sale : d-rele Claudia Babac-Smirnova, Laura Grigorovschi, Claudia Azgelt și Galina Popovici, acompaniate la piano de către d-na E. Șerbova-Sârbu.

Concertul de Sâmbătă seara a fost cea mai frumoasă manifestare, prin care frații noștri au venit să ne ofere tot ce au avut mai scump, perlele folklorului, păstrate și cristalizate dealungul secolilor.

Din ansamblul de cântărețe ne putem opri asupra d-rei Galina Popovici, o ieșancă de a noastră, care este o soprană cu mari posibilități vocale și pe care o sfătuim să ia calea unor școli mai înalte pentru a'și putea complecta și desăvârși arta cântului.

Fra Diavolo

Din când în când

Aspecte ieșene

Vânzătorii de cărți poștale

Cum vine iarna, odată cu zilele friguroase, apar pe porțiunea Corso-Piața Unirei și prin localuri de consumație, noaptea, după orele 8 jum, până la 10, copii. — fete și băeți, — între 7-10 ani, cari oferă, spre vânzare trecătorilor, cărți poștale ilustrate.

Majoritatea trecătorilor înduioșați de mutrișoara palidă a copilului, prea subțire îmbrăcat pentru anotimp, se opresc o clipă, îi dau un leudoi și trec mai departe, fără să ia ilustrata. Lucrul durează de câți-va ani.

Și dacă sunt părinți, cari îi trimet și îndeamnă la acest fel de cerșit, mă mir mai mult altceva: copiii aceștia — scoși de sub protecția unui părinte conștient — nu pot găsi oare o alta, în profesorii școlilor din cari fac parte ? Căci e imposibil ca acești copii să nu fie școlari; să nu învețe carte.

Dece nu sunt întrebați de nimeni, acești copii, ce caută și cine i-a trimis noaptea pe străzi, să cerșească ? Majoritatea lor sunt sfioși, nu-ți răspund mai niciodată la întrebări.

Privesc în jos, parcă s'ar ascunde.

Nu e nimeni în Iași, care are dreptul și ar putea stârpi acest trist spectacol, al micilor vânzători de cărți poștale ilustrate ?

Pentru mame și copii

E aproape opt. Șirul lung al salariaților cari se revarsă pe străzile principale, pornind în rânduri spre birouri, magazine și ateliere, și-a imprimat o tendință de grăbire a mișcării: lumea se zorește. Pașii devin mai mari, mai repezi. Abia când bate opt se face o mică pauză, un gol pe străzi, până vin ceilalți, cari merg deocamdată tacticoși, în pas de plimbare, căci punctualitatea însemnează pentru ei ora 9.

In unele dimineți, când ărătătoarele ceasornicului au trecut de opt, întâlnesc o feliță care gonește pe lângă mine. Haină îi este încheiată strâmb părul nedescâlcit complect, unul din ciorăpiori nu-i bine prins — intreaga ei ființă este întruparea grabei și o fricii de întârziere. Mânuța ei se încleștează de servietă; prin gurița-i între deschisă scapă o răsuflare șuierătoare, ior ochii privesc fix, plini de spaimă copilărească. Știe prea bine; e un pui de ou care aleargă, care ar crea să-și facă datoria, dar știe că nú poate. Un copil gonește spre școală dar va ajunge abia după ce a sunât de mult clopoțelul când „doamaa" e deja în clasă. Se va strecura fricos și cu ochii însoțiți de plâns tocmai când ceilalți își fac rugăciunea de intrarea, și se va frânti istorit la locul său.

Copilul va fi dojenit și toată ora întâi va fi pierdută, căci inimioara lui va bate, agitată de goană, de teamă și de rușine, iar gândurile nu i se vor putea elibera de amărăciunile acestei ore matinale. Căci adesea — nu o singură dată, vine copilul prea târziu și e totdeauna aaelaș copil.

Asupra cui trebuie să cadă de fapt, teama, rușinea și ocara ? Asupra copilului ? Nu ! Asupra mamei, a gospodinei, care nu-i punctuală, care se scoală prea târziu, a cărui casă e întotdeauna „somnoroasă".

Nici un copil nu este el însuși singur vinovat că ajunge prea târziu la școală. El e doar victima unei educații greșite, căci un copil trebue obișnuit cu exactitatea ca și curățenia. Când un astfel de copil necăjit gonește pe lângă mine cu privirea chinuită și răsuflarea întretăiată, am în față imaginea casei din care vine și a gospodinei care poartă vina !

G. BARU

Discuții

Ofensiva antistilistă

de *Pr. Corneliu Grumăzescu*
profesor

Consilieratul tehnic depe lângă Ministerul cultelor, care are însărcinarea specială de-a desfășura campania contra stilismului, și-a fixat, deocamdată, *misionarii* care vor lua contact cu parohiile contaminate, în vederea readucerii la matcă acelor rătăciți pe tema problemei calendaristice. Am citit lista publicată'n gazete a persoanelor desemnate pentru această activitate destul de grea și stăm la îndoială dacă vor putea realiza ceva cu folos. Nu c'am avea vreo rezervă asupra destoiniciei—departe de noi o asemenea prezumție. — dar nu vedem cum ar putea să dispună de timp material pentru împlinirea acestei misiuni. Aproape toți sunt cu parohii încât nu le vor putea părăsi ca să cutreiere satele și cătunele unde să stea cu zilele și cu săptămânile. Căci cu o simplă plimbare și c'o cuvântare ocazională, nu se va putea face aproape nimic. Aceasta-i sigur ca lumina zilei.

De aceia, în rândurile de mai jos, ne vom lua îngăduința ca să jalonăm, în câteva puncte, cum ar fi trebuit organizată această expediție antistilistă, care, după noi, ar fi putut să dea rezultate mai eficace.

1) Misionarii aceștia să fie liberi de orice altă ocupațiune sau însărcinare și, constituiți în echipe, să-și stabilească sediul, pentru tot timpul campaniei, într'o anumită regiune.

2) Să fie persoane străine de localitățile în raionul cărora vor activa și de preferință monahi titrați. Dacă monahii eei răi au stricat rânduiala stabilită de Sf. Sinod in chestiunea calendarului. atunci cei buni să vină ca să îndrepte lucrurile. Cui pe cui se scoate, așa spune zicătoarea.

3) Taxa cea mai nimerită, pentru această operă de epurație, este, tocmai acum, iarna, când oamenii pot fi găsiți acasă, când sunt atâtea sărbători, când nu-i sezonul muncii agricole. Casă cu casă, individ cu individ, vor trebui cercetați zilnic, în chip stăruitor, edificați in cele mai mici amănunte asupra schizmei la care s'au dedat. Se vor folosi metodele și exemplele cele mai cunoscute și mai practice care să aibă darul convingerii definitive.

4). In Duminici și sărbători să se slujească în sobor și cu diacon, să se organizeze coruri religioase din tineretul satelor, predici bine pregătite și rostite pe înțelesul poporului, altfel în zădar se mai țin.

După masă să aibă loc șezători, cu producții specific religioase, urmate de conferințe scurte și precise cari să atace problema stilistă și sectară.

5). Să fie organizat un colportaj cu cele mai nimerite reviste, broșuri și cărți precum și asistența caritabilă care ii bine venită acum de sf. sărbători.

6). După un timp, echipele vor fi schimbate—*variatio delectat*—căci oamenii noui deschid curiozitate și prezintă interes în fața vulgului. E un fapt constatat și experimentat în toate părțile. Lumea de astăzi se plictisește repede de cântecul sau vorba aceluiaș om. Voiește mereu ceva nou și deci să-i satisfacem această cerință, care a devenit o adevărată psihologie, în deosebi pentru masele populare.

Toate aceste modeste schițări, cari pot fi complectate și cu altele de natura aceasta, nu pot fi puse'n practică — dacă vrem să înlăptuim ceva serios—decât numai de adevărați misionari. Altfel, dela birou sau cu plimbări sporadice totul se va reduce la zero.

Cel puțin așa vedem noi lucrurile. Dacă vor fi alții mai idealiști sau mai practici cari să ne spună că se poate și așa cum s'a pornit treaba, rămâne ca viitorul să ne dovedească. Pân'atunci, însă, noi rămânem la punctul nostru de vedere.

Pr. Ec.
Corneliu M. Grumăzescu
profesor secundar

Din toată lumea

Un interesant tablou statistic

D. Constantin Kirițescu, secretarul general al ministerului de Educație națională, a întocmit un interesant tablou statistic din care se poate constata sporul populației universitare din țara noastră, dela 1913 și până astăzi.

In anul 1913-14, numărul studenților dela cele 4 Universități din București, Iași, Cluj și Cernăuți, se ridica in total la cifra de 7532.

După un deceniu, in anul 1923-24, populația studențească era de 19.023, înregistrând, prin urmare, un plus de 152,44 la sută. După 20 de ani, adică in 1933-34, numărul s'a urcat până la cifra de 32.201, având un spor de 372,52 la sută.

Se mai poate vedea din acest tablou, că Facultățile din București și Iași s u n t supra populate de studenți...

Oferte...

Ziarele americane anunță că marile societăți de filme din Hollywood au oferit Ducelui de Windsor și d-nei Simpson, onorarii fantastice spre a apărea într'un film cu subiect extras din romanul lor de dragoste.

Astfel, Societatea „Metro-Goldwin-Mayer" se arată dispusă a contracta un angajament cu augustii eroi pentruca aceștia să interpreteze rolurile principale dintr'un film intitulat „Dreptul la iubire". In schimb Ducelui de Windsor și d-nei Simpson i se oferă un onorar de 2 milioane dolari, adică peste 300 milioane lei.

Bine 'nțeles că fostul Suveran al Angliei și prietena sa, au refuzat oferta, arătându-se chiar indignați de această propunere...

Verișoarele lui Sir Zaharoff

Se știe că de pe urma morții lui Sir Bazil Zaharoff a rămas o avere fantastică, cifrată la peste 20 miliarde lei.

Mulți pretind această avere, ca moștenitori ai defunctului. S'au ivit pe neașteptate rude din toate colțurile lumii, declarând că li se cuvine o parte din imensa moștenire.

Astfel, se anunță că în localitatea Jatavia din Asia Mică trăesc două verișoare ale lui Sir Bazil Zaharoff. Prima în vrâstă de 75 ani, iar a doua în etate de 74 ani. Ambele de naționalitate turcă, au declarat că sunt gata să puie miliardele lăsate de Zaharoff, la dispoziția guvernului Otoman...

In vederea expoziției pariziene

Toate țările participante la expoziția internațională de la Paris, care se va deschide în luna Mai 1937, fac pregătiri febrile.

Rusia Sovietică pregătește un material care să ilustreze desvoltarea technicei și culturii acestui stat. Un material original îl prepară Comisariatul comunicațiilor. Sunt obiecte și articole folosite de metrourile din Moscova, noi tipuri de locomotive, linii de cale ferată electrificată, etc.

Comisariatul căilor de apă va prezenta la expoziția pariziană, canalul Volga—Moscova in miniatură ; iar Comisariatul aviației, un nou model de avion cu numele de „Iosef Stalin" precum și alte numeroase construcții aviatice.

Teatrul Național

Cronica dramatică
de WRATISLAVIUS

„Elisabeth - femeia fără bărbat"

Premieră
(trei acte de André Josset)

Joi seara a avut loc premiera valoroasei lucrări dramatice a lui *André Josset* și a cărei subiect, e un epizod din viața reginei *Elisabeta a Angliei.*

Judecând atât după calitățile scenice și literare ale puternicei drame, cât și ținând seama de magistrala interpretare a doamnei *Angela Luncescu*, noi nu ne sfiim să considerăm spectacolul de Joi seara ca adevăratul început al stagiunei anului acestuia. Pentru-că nivelul artistic (și prin aceasta înțelegem nu numai extraordinara distincțiune a operei, ci și interpretare, decoruri, traducere, costume, ținuta de omogenitate, atmosfera—*toate la un loc)* ne-au lăsat o puternică impresiune.

Aceasta coincide perfect cu concepția noastră despre rolul și menirea teatrului — ca important factor de cultură și nu numai un simplu local de divertisment ușor, în care spectatorul poate petrece câte-va ceasuri agreabile. Ci de astădată lumea spectatoare este pusă în fața unei probleme serioase, a cărei depănare în fața noastră lasă o puternică rezonanță, de lungă durată, chiar și după ce cortina a căzut de mult...

Cu atât mai mare este meritul autorului —*André Josset*, când el reușește să producă o asemenea reacțiune în sufletul nostru, cu un subiect atât de „uzat", cum e *viața reginei Elisabeta.* E adevărat, figura Elisabetei e azi încă — după atâtea secole, rămasă extraordinar de grandioasă și frizează legendarul. Dar, care din marii dramaturgi și literați propriu ziși, n'a fost tentat de acest măreț subiect ? Care este suveranul, a cărui operă—oglinda unei vieți lungi și rodnice, să fie mai strâns legată de individualitatea sa, oare-cum expresia acestei multilaterale personalități ? Chiar în istoria Angliei— țară în care regalitatea s'a bucurat și se bucură încă de mare prestigiu, *Elisabeta* stă pe primul plan, ca pildă de minte creatoare, voință imensă și cu impunătoare prestanță— de o grandoare aproape simbolică.

Dar ori-cât s'a scris despre *Elisabeta* a *Angliei*, nici-odată nu s'a redat mai pregnant și mai just imaginea acestui personaj — azi, cum am spus, legendar. Geniala conceptie a lui *Freud* (întrezărită) vag și empiric acum câte-va decenli și de *Weininger* în opera sa : *Sex și Caracter*) l'a condus pe Josset pe drumul adevărat. Elisabetă pentru a putea fi just zugrăvită trebue neapărat privită prin prizma unei discipline științifice. Vreau să spun, că azi, medicina, grație cercetărilor geniale amintite (*Freud* și școlarii săi explică perfect ceia ce până nu de mult se categorisea cu un adjectiv-două, mai mult sau mai puțin just plasate.

Dacă Elisabeta nu ar fi prezentat acele, tare caracteristice care fac femeia improprie pentru menirea ei biologică, desigur că nici ea nu i-ar fi rezistat lui Essex, nici acesta nu termina așa cum știm, nici Maria Stuart n'ar fi suit treptele eșafodului, nici... nici multe nu s'ar fi întâmplat și—nici Josset n'ar fi putut scrie o dramă atât de puternică. Accidental—violarea de către „un amiral" (unele cronici spun că ar fi fost vorba de *un incest*) n'ar fi fost decât un accident și — o femeie *normală*, nu poate rezista ispitei dragostei. Mai ales când o strânge în brațe și o dezmerdă cu pasiune un om frumos sănătos și viguros, căreia el îi este mai mult decât simpatie. Considerente abstracte cad și se năruie și—vorba poetului : ori-ce logică e... egală cu zero.

Când însă peste *dezechilibrul endocrinian* *) se suprapune și accidentul pomenit, s'a terminat. Toată viața, pacienta și-o va petrece în funcție de această anomalie, cu rezultatele cunoscute.

Aceasta ca o mică digresiune psiho-fiziologică. Vine însă o altă laturi, care, la drept vorbind interesează aci — în primul rând : reușita tentativei dramaturguiui. Cu alte cuvinte : technica construirei unei drame și — o altă calitate : lexicul dialogurilor.

Rar ni s'a prezentat o operă care să'și ducă acțiunea cu un crescendo atât de simetric, continuu și fără vre-o scădere între scene sau o lipsă de coeziune între acte. Aproape că'ți pare bine că începutul e mai mult descriptiv, gen idilă novelistică și încet, încet, se dezlănțue firul până ajunge la

* Cer iertare pentru uzarea unor termeni savanți.

(Continuarea în pagina 2-a)

Singurul magazin care menține PREȚURI EFTINE este „GHEMUL ROȘ"
FRAȚII ROSENFELD — Str. Cuza Vodă No. 58
Tricotage, Rochii complecte, Veste, Pulovere, Fulare, Flanele și Chiloți de lână, Ciorapi de lână, Mănuși etc.
ELEGANTE, MODERNE, FINE ȘI EFTINE

x Tenul iritat de vânt și de soare se înfrumusețează repede și admirabil întrebuințând Crema Miraculoasă preparatul Farmaciei Dr. A. Ratianu Iași, str. Cuza Vodă 48.
Această minunată cremă albește și catifelează pielea, distrugând petele și coșurile depe obraz. Se trimite contra ramburs ori unde se cere.

DACĂ VĂ INGRIJIȚI de sănătatea Dvs. și doriți să luați un purgativ, care să aibe un efect sigur și ușor, cereți ARTIN. ARTIN este purgativul cel mai bun și cel mai modern, o adevărată comoară a științei medicale.
Artin

Galoși și Șoșoni cu jumătate preț vinde TEGRA Cuza-Vodă Nr. 69

Doamna elegantă poartă numai Ciorapii TRINACO din mătase, lână și fille d'ecosse
TRINACO
Sucursala Iași Str. Ștefan cel Mare 11

Pensionarii ieșeni

mulțumesc d-lui ministru al finanțelor

Față de atenția deosebită pe care d. Cancicov ministrul fi nanțelor, a arătat-o pensionarilor în toate împrejurările, Blocul pensionarilor din Iași— apreciind sforțările făcute pentru achitarea pensiilor înainte de sărbători a trimis d-lui Cancicov următoarea adresă: „Pensionarii publici din Iași, exprimă, prin mine, Excelenței-Voastre, toată recunoștința lor pentru modul cum li s'au achitat pensiile și în cursul acestui an.

In special, faptul de a li se fi plătit drepturile pe Decembrie, acum, înaintea sărbătorilor, înseamnă pentru ei cea mai bună dovadă de grija ce li-o purtați și de buna rânduiala ce ați realizat la Cassa Generală de Pensiuni".

Președintele Blocului pensionarilor.

VICTOR MUNTEANU

Secretul femeiei frumoase? Crema Khasya!
Depozit: Farmacia Pollak
Str. Ștefan cel Mare. Telefon 235

Palatul de Justiție

Știri de la Parchet

Focul din str. Ștefan cel Mare.—Sâmbătă după amează a fost interogat la parchet comerciantul Jak Nimovitz, cercetat în legătură cu incendiul izbucnit la magazinul său din str. Ștefan cel Mare,

Comerciantul a fost interogat de d. procuror Costinescu.

Azi după amează comerciantul Nimovitz va fi chemat din nou la parchet pentru continuarea interogatorului.

*

Provocare de avort.—Cabinetul de instrucție a terminat cercetările în legătură cu acuzațiile de provocare de avort ce se aduc moașei Emilia Vasilache din str. Nicolina și a trimis dosarul la parchet pentru rechizitor.

*

Amenințare cu moartea.—D-ni A. Vagner și S. Marcomini din str. Sadoveanu 7 au reclamat parchetului pentru amenințare cu moartea pe d-na Maria Dușenco din str. Vântu.

*

Pentru distrugere a fost trimisă în judecată d-na Axenia Petruș din str. Alistar reclamată de d. Gh. Antone din str. Dudescu 10.

*

Parchetul a făcut apel în contra hotărârii Tribunalului prin care au fost achitați comercianții Sender Manase din str. C. Negri și David Iosub din str. Rosetti judecați pentru furt.

De la Tribunal

Comerciant condamnat la închisoare.—Tribunalul secția I a condamnat la 6 luni închisoare pentru bancrută pe comerciantul Iancu Copel din Tg. Frumos. In contra hotărârii a făcut apel reclamantul comerciantul I. Ițicovici din str. Arcu. care cere să i se acorde și despăgubirile civile cerute, în sumă de 170 mii lei.

*

Vânzare.—D. M. Leibovici din din Tg.-Frumos a cerut în vânzare imobilul proprietatea Elena Nica din acea localitate.

*

Moara Dacia a acționat în judecată comercială pe comerciantul Aurel Frenchel din Pașcani.

*

Divorsuri.—D. Șmil David din str. Roseti a cerut să fie divorsat de soția sa Goldița.

*

Curtea de Apel a dat termen pe mâne Marți în judecarea suspendării falimentului bogatașului Fischer din Botoșani.

DESS.

rubrica cinematografică

Filmele care rulează în această săptămână pe ecranul sălilor de spectacol din localitate, sunt realizări excepțional de frumoase.

LA „TRIANON"

„Domnișoara Lilly". O amuzantă producție cu fast, muzică și spirit în care excelează Franziska Gaal, Hans Jarai și irezistibilul comic. Szocke Szackal.

Se mai reprezintă și „Rin-Tin-Tin". Film de aventuri senzaționale. In rolurile prime apare copilul-minune Jackie Cooper și Jean Hersholt. Faimosul câine „Rin-Tin-Tin" este eroul unor întâmplări neobișnuite.

Programul se complectează cu un interesant jurnal sonor

CINEMATOGRAFUL „SIDOLI"

prezintă „Maria Krasnova,—film cu subiect din viața Rusiei de altă dată.

In rolurile principale apar două vedete ale cinematografiei americane: Anna Sten și Henry Wilcoxon; precum și faimosul balet rus Woizinovsky.

Al doilea film, „Desfiguratul", este o realizare în genul marilor filme de groază. Celebrul Boris Karloff și Bella Lugosi au creații ulmitoare.

Complectare: Jurnal sonor „Fox-Movieton".

PHOENIX

...aduce pe ecran două filme de succes, care vor rula numai până Joi când programul va fi schimbat.

„Mesalina", film istoric, cu montare grandioasă și subiect impresionat și „Lacrimi de paiață", succesul muzical al tenorului Ioseph Schmidt.

Alături de celebrul cântăreț, apare comicul Otto Walburg.

LA „ROXY"

Un program cum nu se poate mai frumos alcătuit.

Avem prilejul să admirăm jocul minunat al drăgălașei actrițe Shirley-Temple în „Saraca fetiță bogată". Micuța vedetă este anturată de Gloria Stuart și Alice Faye.

„Clipe de rătăcire", al doilea film proectat pe ecranul dela „Roxy", este o sguduitoare tragedie interpretată de Lida Baarova și G. Froelich.

Preferați „Crema de lăcrămioare", idealul frumuseței. Depozit Farmacia Dr. Beceanu, Piața Halei Iași.

Un strălucit examen de talent

al elevilor Liceului Internat

Serbare școlară în totul remarcabilă

Liceul Internat, lăcaș al Culturii, ne-a dat încă o dovadă pe spiritul care domnește acolo, de înălțimea la care s'a ridicat și de neprețuitul aport pe care îl aduce în viața culturală a orașului nostru.

Vineri la orele opt jumătate de seară, publicul numeros și pestriț ca vârstă și condiție socială, a asistat la cea mai reușită sărbătoare a Școlarilor.

*

E vorba de serbarea pentru sfârșitul trimestrului pe care au dat-o elevii acestui liceu model.

Domnul prefesor V. Popovici bine cunoscutul dela concertul pe care ni l-a dat la T. Național cu asociația „Cântarea Moldovei", a realizat cu elevii aceia fără prea înaintată cultură muzicală, un remarcabil ansamblu cu bucăți pe care alți profesori de muzică nici nu se gândesc să le atace. Am remarcat la această primă parte a programului succesul elevului Novac care ne promite să devie un popular tenor; cât și al elevului Bădulescu Alexandru, care de altfel este bine cunoscut încă de noi înainte ca un bariton de valoare.

După ce spectatorii au fost introduși prin muzică în lumea aceia de suflet.

Urmează piesa lui Victor Eftimiu „Omul care a văzut moartea", jucată așa de frumos, că mă îndoesc dacă niște actori rutinați ar fi interpretat-o mai bine.

Și domnilor, elevii aceștia n'au fost trași de mână de nimeni la repetiții sau la cor. Ei au venit din inițiativa proprie, fără tutori. Au condus și au muncit singuri.

E o strălucită dovadă de maturitatea la care au ajuns elevii liceului acestuia și de conștiința clară pe care și-au format-o despre datoriile lor.

Au apărut pe scenă în rolul Vagabondului și al bătrânului Filimon, doi elevi care au depășit cu totul atmosfera creiată și ansamblul. Au fost doi creatori de roluri în adevăratul sens al cuvântului. Despre elevii Radu Beligan și Bădulescu, despre care m'ar mustra conștiința să nu pomenesc nimic, dar despre care totuși nu voi stărui de cât puțin, vor vorbi cronicile teatrale ale viitorului.

Radu Beligan ne-a dat un tip de vagabond splendid, cum numai în paginile lui Maxim Gorki găsești. Remarcat faptul cum și-a adaptat gesturile și vocea la toate situațiile. Acea incantație finală cu care-și lua rămas bun de la oameni care nu l-au înțeles, a adus lacrimi și emoție în multe piepturi. Sunt plini de talent băeții aceștia și nu ne îndoim că în curând vor vedea lumina unor rampe mai cunoscute decât aceia a Liceului Internat.

Noi spectatorii care am venit acolo să vedem cum se manifestează tinerețea școlilor, îi sărutăm pe amândoi obrajii pe elevii liceului Internat și îi rugăm să ne poftească și altă dată.

Constantin Ion

V'ați stricat stomacul? Luați pilulele de Slănic

In vederea sărbătorilor s'a prelungit încă cu
10 ZILE EFTINE
la magazinul „LA DIAMAND"
Leon Grünberg Str. Cuza-Vodă 48
Profitați de ocazie

Demiuri și Paltoane
de damă, elegante
începând dela lei 2500 la marele magazin
FANTASIO

Cofetăria
MAXIMOV
STR. CUZA-VODA 75 (vis-a-vis de Banca Moldova)
Execută pentru Sf. Sărbători ori ce comenzi cu prețuri reduse
Asortiment bogat cu articole surprize pentru Crăciun și Anul Nou

Dr. H. Ochs
Medic de Spital
BOLI CHIRURGICALE
BOLI DE FEMEI
Consultațiuni 2—6 p. m
Iași, Str. Cismăriei 5

Beți „Borviz de Borsec" cea mai bună apă minerală din lume.

Radiofoniști pretențioși
Aparatele de radio modele 1937 din mărcile cu renume mondial
„BLAUPUNKT", „MARCONI"
„ORION" și „COLUMBIA"
ating perfecțiunea în această artă. Cereți demonstrații la reprezentanța exclusivă Magazinul de Muzică
„PHOENIX"
IAȘI — Str. Lăpușneanu 44

DOCTOR
ADRIAN ȘTEFĂNESCU
MEDIC DE SPITAL
Boli interne și nervoase
Consult. 4—6 p. m.
Str. I. G. Duca Nr. 16
(fostă Muzelor)

Poșete, Tricotaje
mănuși, lingerie de mătasă pentru dame (garnituri) ultimele noutăți au sosit la magazinul
„Favorit"

„Elisabeth - femeia fără bărbat"

(Continuarea din pag. I-a)

grandoarea dramatică (ba adânc tragică) a actului final.

Personalitatea *Elisabetei* formează un mare nucleu de centru, cu rară complexitate și multi-laterală. Ea constitue pentru interprete o sarcină extraordinară, aproepe insurmontabilă. Spun *aproape*, pentru a sublinia oare-cum adânc zguduitoarea creațiune a doamnei *Angela Luncescu*.

Regina se află aproape continuu în scenă.

Chiar de la ridicarea cortinei credem că *Jossel* a renunțat la vechea formulă (după care primele scene se desfășură de către personaje secundare). Essex joacă biliard cu regina. Scene — cum am spus, fără mult nerv dramatic, mai mult idilice, dar care lasă să se întrevadă din mici ciocniri și vagi aluzii, furtuna ce e pe cale de a se dezlănțui ulterior.

O gamă lungă de stări sufletești opuse, antipodice și pentru interpretă extenuante. Cu toate acestea de la mângâerea cea mai duioasă până la irupția vulcanică a indignărir supreme, de la șoapte de dragoste până la invectiva cruntă, nici o clipă de scădere în zguduitoarea linie unitară și mereu ascendentă a interpretării. Operă de lungă și migăloasă trudă, complectă uitare de sine și plasticizare fără o infirmă lipsă (*restlos*) a personajului incarnat. Aceasta a fost pentru noi interpretarea Elisabetei de către marea artistă a teatrului nostru d-na Angela Luncescu.

Mă împiedecă spațiul să subliniez scenele cele mai zguduitoare. Spectatorii vor umple ei această lacună, cind vor azista la depănarea suferințelor Elisabetei. Dar trebue să menționez minunatele costume —in special acel de vânătoare (ca și rochiile toate) cu mult gust, în armonie de culori și cu rară prestanță purtate.

Icoanele acestea ca și imaginea unei biete nenorocite, cheală și gârbovită (cum e în actul ultim) ne urmăresc puternic și acum.

Adăogând epizodica apariție din actul ultim a doamnei Protopopescu (ca Marie Howard, simpatica și convingătoare în timiditatea povestirei, am terminat cu doamnele piesei.

Cei șase bărbați—restul interpretării, în justă distribuție și remarcabil nivel de omogenitate. Dl. Mitru, elegant, impetuos și cu intelect flexibil ca Essex, un demn partner pentru interpreta reginei. Dl. Călin ca antipod al lui Essex (în rolul lui Cecil) a făcut sforțări cu resursele d-sale foarte valoroase, pentru a înlătura piedeca ce voia să'i pună o boală survenită recent și a reușit perfect să redeie personajul șiret (á la Metternich) ce va doborâ pe Essex.

Dl. *Teleajen* cu prestanță rolul unui lord jovial, bătrân și cam ramolit. Cu alure mefistofelice dl. *Popovici* în rolul lui *Bacon*.

In corectă ținută dl. *Ciubotărașu* (ca *Antony Bacon*) și plin de impozantă atitudine marțială dl. *Sava* — ca *Walter Raleigh*.

Decoruri sobre, dar puternic impresionante; un cadru echivalent pentru marea Elisabeta a Angliei. Drama a găsit adânc răsunet. In traducerea d-nei Luncescu a devenit accesibilă și frumusețea de exprimare a lui Josset. Pentru noi Elisabeta constitue un eveniment artistic cu adâncă rezonanță în sufletul spectatorilor.

W.

Pilulele de Slănic: purgativul ce nu face dureri.

OEDIPE
L-T-PIVER - PARIS

O pudră de o fineţă rar atinsă până acum

Pudra OEDIPE este prezentată în nuanţele cele mai moderne şi întruneşte toate condiţiile unui produs desăvârşit.

Numele L. T. PIVER Paris este o garanţie a calităţii.

Iaşul, în drumul progresului

Telefonul automat - Solemnitatea inaugurală de ieri

Telefonul automat, visul nostru de atâta vreme, este astăzi realizat.

Sâmbătă noaptea la orele 12, vechiul telefon manual, cu lacunele şi totuşi... avantajele sale — mai auzeam doar, cu întârziere ce-i drept, şi câte un glas dulce de dudue, — a fost complect înlocuit cu telefonul automat.

Şi în locul acelui glas dulce, care, drept trebue să spunem, nu era totdeauna chiar aşa de dulceag, astăzi ridicăm receptorul şi aşteptăm doar un biet ton automat.

Telefonistele, tinere şi mai vechi, nu mai au acel rol covârşitor dinainte. Multe au fost trimise în provincie. La Iaşi au rămas numai câteva domnişoare pentru convorbirile interurbane.

Dar orice progres se realizează cu sacrificii. De astădată sacrificatele au fost telefonistele.

Mâine, cine ştie cui vine rândul ?

*

Ieri dimineaţă a avut loc inaugurarea nouei clădiri din str. Lăpuşneanu, în care sunt amenajate instalaţiile de automatizare şi toate serviciile locale ale societăţii de telefoane.

Au luat parte înalţii demnitari locali, şefi ai autorităţilor civile şi militare şi reprezentanţii tuturor ramurilor de activitate.

După slujba religioasă oficiată de un sobor de preoţi în frunte cu P. S. Arhiereu Moglan, vicarul Mitropoliei, a avut loc sfinţirea nouei clădiri.

Au urmat cuvântările : I. P. S. S. Mitropolitul Nicodim, d. Parsons, directorul general al societăţii de telefoane, Pascu Stanciu, în numele municipiului, şi arhitect Kleper, constructorul clădirii.

Intreaga asistenţă, condusă de d-nii Parsons, directorul general, Florin Manoliu, directorul propagandei şi d-nii Cerkez şi Vasiliu, directorii locali, a vizitat apoi instalaţiile uimitor de perfect şi rapid realizate şi care au dat Iaşului într'un timp extrem de scurt telefonul automat.

[A urmat o gustare stropită cu şampanie, dar mai ales cu un cotnar adevărat, la care au toastat Mitropolitul Nicodem pentru Suveran şi d-nii Const. Meissner, fost ministru, Cantacuzino, directorul personalului şi cărora le-a răspuns d. Parsons.

La orele două p. m. solemnitatea a luat sfârşit, noul palat fiind pus la dispoziţia publicului.

*

In tot cursul de ieri, mulţi ieşeni s'au amuzat făcând farse la automat.

Cei care le fac, să nu uite că şi ei pot cădea victime.

Aviz amatorilor.

L. PAUL

Stânic-purgativ e duşmanul constipaţiei

Activitatea serviciului de propagandă misionară

împotriva rătăcirilor religioase

Acţiunea de lămurire a poporului în chestia calendarului organizată de pr. prof. Gh. Niculea

Serviciul de propagandă misionară contra stilismului, încredinţat de d. Victor Iamandi ministrul cultelor, părintelui prof. Gh. Niculea, consilier tehnic al acestui minister, deşi abia înfiinţat desfăşoară o activitate intensă în centrele stiliste şi în special în jud. Neamţ şi Baia din eparhia Moldovei.

Pentru ca acţiunea să dea rezultate cât mai bune, părintele Niculea a organizat echipe misionare în fiecare judeţ contaminat, dintre preoţi destoinici şi încercaţi, ajutaţi de licenţiaţi în teologie şi propagandişti misionari.

Conferinţele dela Neamţ şi Baia

In cursul săptămânii trecute părintele Niculea, a vizitat jud. Baia şi Neamţ, unde a luat contact cu preoţii misionari, ţinând conferinţe în Fălticeni şi Piatra Neamţ.

La aceste conferinţe, protopopii Chiticaru şi Zăhărescu-Baia Gh. Maxim şi Popovici-Neamţ, au expus situaţia stilistă în judeţe respective după care părintele Niculea a fixat dimpreună cu preoţii misionari şi protopopi, planul de acţiune ce urmează a se desfăşura în centrele stiliste.

S'a împărţit fiecare judeţ în patru circumscripţii, având fiecare câte un preot misionar şi mai mulţi teologi propagandişti.

La conferinţele dela Fălticeni şi Neamţ au luat parte pe lângă parohi din centrele stiliste şi prefecţii de judeţ, şi cu acest prilej s'a încredinţat conducerea misionară următorilor preoţi: în jud. Neamţ vor activa preoţii C. Matasă fost protopop, D. Posmoşanu-Roznov, D. Săvescu-Răuceşti, şi V. Tanase-Oglinzi; iar în judeţul Baia vor activa preoţii Ermil Grigorescu fost protopop, Gh. Popovici-Ruginoasa, Traian Lucanu-Drăceni, şi Iosif Lupescu-Brusturi.

Cum şi în jud. Iaşi mai sunt câteva cuiburi stiliste (cum e cazul la Balş) — părintele Niculea va avea o consfătuire cu protopopii ieşeni şi preoţii din centrele stiliste organizând şi în acest judeţ un plan de acţiune.

Deasemenea în cursul sărbătorilor va lua contact cu preoţii misionari din eparhia Bălţilor, unde deja funcţionează câteva echipe formate de P. S. episcop Tit Simedrea.

Cărţi şi broşuri de propagandă

Pentru ca acţiunea misionară să poată avea un rezultat cât mai satisfăcător. părintele Niculea a înţeles ca serviciul de propagandă care-l conduce să aibă posibilitatea de a edita cât mai multe broşuri şi cărţi cu caracter religios pentru întărirea credinţei precum şi pentru luminarea poporului nedumerit pe chestia calendarului, broşuri şi cărţi care să fie distribuite gratuit în popor.

Până acum s'au tipărit două broşuri în legătură cu propaganda anti-stilistă şi anume : „Cine sunt falşii călugări propovăduitori în popor,— unelte de răsvrătire a satelor ; Glicherici Climovici" şi „Lămuriri asupra calendarului" redactată de I. P. S. S. Mitropolitul Nicodem al Moldovei.

Adunări populare

In preajma şi in timpul Sărbătorilor se vor ţine adunări populare la Rădăşeni, Dolhasca, Balş etc. In aceste adunări, părintele Niculea va predica poporului.

Deasemenea în ziua de 3 Ianuarie 1938 în cadrul „Orei sătenilor", părintele Niculea va ţine la Radio-Bucureşti o conferinţă în care va da lămuriri şi explicaţiuni documentate în chestia calendarului îndreptat.

După sărbători va avea loc la Mânăstirea Neamţ, o consfătuire a tuturor preoţilor misionari, cu participarea I. P. S. S. Mitropolitului Nicodem, când vor examina rezultatele obţinute în urma propagandei întreprinsă şi se va aviza asupra mijloacelor de acţiune pe viitor.

REP.

Apăraţi-vă sănătatea bând numai „Borviz de Borsec".

Păziţi-vă de răceală !

— „M'a pătruns umezeala până la os. Simt că am răcit".

— „Cum ajungi acasă fă o fricţiune cu **Carmol***) *şi ţi-a trecut".*

*) **Carmol este cea mai bună fricţiune contra răcelei, gripei, durerilor reumatice şi febrei.**

Controlul circulaţiei

metalelor preţioase

Banca Naţională a României aduce la cunoştinţa celor interesaţi că s'a prelungit până la 15 Ianuarie 1937, termenul de predare a cererilor pentru registrele prevăzute în Decretul Lege Nr. 1907 | 1936, privitor la Controlul Circulaţiunii Metalelor Preţioase.

„Nedepunerea în termen a cererilor, la Banca Naţională a României, va fi considerată contravenire la dispoziţiunile Decret Lege amintit mai sus.

Astfel este indicat !

Pasta de dinţi **NIVEA**

şi pentru dinţii copiilor Dvs. Aveţi grijă ca copiii să se obişnuiască din primii lor ani cu îngrijirea raţională a dinţilor. După fiecare masă şi mai ales înainte de culcare, este nevoie să-şi cureţe dinţii cu **Pasta de dinţi Nivea**, clătindu-şi totodată bine gura. Acesta este mijlocul cel mai bun de a curăţa şi menţine dinţii albi — frumoşi. Spumează uşor, gust excelent.

24 Lei

Pentru cei închişi

Un răspuns impresionant

la un apel nobil

Se cunoaşte impresionantul apel, pe care d. maior Irimescu, directorul penitenciarului Galata, l-a adresat publicului ieşan, solicitând ajutoare pentru deţinuţii închisorii, spre a putea petrece şi ei un Crăciun mai vesel.

Primim acum o scrisoare din partea d-lui maior Irimescu, prin care d-sa ne anunţă că apelul a început să aibă ecou.

S'a primit la penitenciar următoarea scrisoare, însoţită de 200 lei.

Mult stimate D-le Director,

Deşi strâmtorat băneşte, fiind un semi-şomer, răspund cu multă plăcere apelului Dv. Ca fost pensionar, cunosc toate vitregiile şi chinurile ce atât de succint şi cu măestrie le-aţi relatat în tot tragismul lor. Apreciez şi vă rog foarte respectuos să credeţi că micul meu obol se datoreşte în parte şi aprecierilor elogioase şi de stimă ce le au toţi cari vă cunosc. Regret mult că nu pot contribui şi printr'o oarecare activitate în sensul apelului lansat de Dv.

Urându-vă tot binele, vă salut respectuos.

L. B.

*

E contribuţia modestă a unui om care cunoaşte viaţa celor din penitenciare şi totodată un îndemn mai mult pentru ajutorarea celor dintre zidurile Gălăţii.

Intrunirea muncitorească

dela Camera de Muncă

Comisia interimară a Camerei de Muncă a convocat ieri dimineaţa muncitorii, meseriaşii şi funcţionarii, pentru a le da raportul asupra activităţii îndeplinite de la instalare şi a comunica acţiunea de viitor.

Intrunirea este prezidată de d. deputat Emil Ceicovschi membru în Comisia interimară a Camerei de Muncă şi preşedinte al Societăţii „Generala" a funcţionarilor particulari.

D-sa a expus detailat munca depusă în ceiace priveşte orarul de lucru la magazine, arătând că astăzi orarul se aplică integral.

D. deputat Ceicovschi s'a ocupat apoi de chestiunea înfiinţării Creditului meşteşugăresc, afirmând că printre primele legi ce se vor vota va fi aceia a acestui credit, strict necesar pentru prosperitatea meseriilor.

In chestia preschimbării cărţilor de capacitate d. deputat Ceicovschi a obţinut reducerea taxei de timbru etc.

In încheiere d Ceicovschi a anunţat hotărârea de a se organiza la Camera de Muncă un pom de Crăciun şi îmbrăcarea cu haine a unui număr de copii săraci.

D. Dorojan preşedintele Camerei de Muncă, a expus şi d-sa programul de lucru la acea instituţie, anunţând înfiinţarea unui cerc de studii pentru muncitori, reorganizarea căminelor de ucenici, reducerea taxelor la autorizaţiile pentru ateliere etc.

Au mai luat cuvântul d-nii C. Olaru vice-preşedintele Camerei de Muncă şi d-nii Dimitriu, Zastavnicu, I. Aron, Baicovschi şi O. Ariel membrii în comisia interimară.

REP.

Informaţiuni

x Consiliul Facultăţii de Teologie din Chişinău, întrunindu-se în plen, l-a reales pe păr. prof. univ. Valeriu Iordăchescu, membru în Senatul Universităţii din Iaşi, ca reprezentant al învăţământului teologic universitar.

Realegerea păr. Iordăchescu s'a făcut cu unanimitate de voturi.

x Se aduce la cunoştinţă că şedinţele plenare ale clubului naţional-ţărănesc din Iaşi au fost suspendate în vederea sărbătorilor, până Luni 11 Ianuarie 1937, când vor reîncepe.

x Comitetul de doamne, care patronează balul org. Sioniste „Kaoveo",—care va avea loc Sâmbătă 16 Ianuarie 1937, în saloanele orfelinatului, face mari pregătiri, rezervând multe şi originale surprize.

Mâine Marţi 22 Decembrie ora 10½ dim. se va oficia la Biserica Banu, parastasul de 2 ani pentru

PRESVITERA

SMARANDA ANDRIESCU

şi de 5 ani pentru fiica sa

Felicia Giotti

Rudele, prietenii şi cunoscuţii sunt rugaţi a lua parte.

Doamna *Maria Georgescu* anunţă parastasul de un an dela moartea iubitului său soţ

IOAN GEORGESCU

Serviciul religios va avea loc la Biserica Vulpii, Marţi 22 Decembrie ora 10 dimineaţă.

x **Corespondenţa de Sărbători.** — Se aduce la cunoştinţă debitanţilor din cuprinsul oraşului şi judeţului Iaşi ca, în vederea Sfintelor Sărbători ale Crăciunului şi Anului Nou, să se aprovizioneze cu cantităţi suficiente de cărţi poştale şi timbre poştale de toate categoriile, spre a putea satisface cerinţele publicului, cunoscând că toate oficiile poştale pot satisface cerinţele, fiind din belşug aprovizionaţi în acest scop. Scuzele debitanţelor faţă de public, că oficiile ar fi lipsite de timbre, nu pot fi luate în consideraţie.

x **Tragerea premiilor grajuite — seriile 67 şi 68 — va vaea loc în ziua de 30 Decembrie.**

Nu neglijaţi a preschimba bonurile.

x **Expoziţia de lucru manual.** — In salonul Kleiner din strada Lăpuşneanu No. 21, d-ra Florica Teodorescu, fostă directoară şi profesoară de lucru, a deschis o expoziţie de lucru manual.

Amatorii pot vizita expoziţia d-rei Teodorescu în fiecare zi, până la 24 Decembrie.

x *D-ra Angela Şuvei—Miss Iaşi 1936*, şi-a luat cu deosebit succes licenţa în litere, specialitatea istorie.

Juriul examinator a felicitat pe merituoasa candidată, acordându-i menţiunea „foarte bine".

După cererea generală mai rulează azi Luni la ROXY

Dormitorul Fetelor

de 2 ori : la orele 4.20 şi 8.20 pe lângă

SHIRLEY TEMPLE

Săraca fetiţă bogată

— şi —

Clipe de fericire

cu Gustav Froelich şi Lydia Baarova

Radio Ingelen 1937

Scala Geografică O minune în arta radioului. Tonalitatea, rezonanţa şi selectivitatea la perfecţie. **Se vinde şi în rate la**

Fraţii Hirschensohn

Str. Ştefancel Mare No. 2

CINEMA SIDOLI

Astăzi şi în zilele următoare De la ora 3 fără întrerupere până la 12 jum. 2 mari filme 2 mari premiere cu preţurile cele mai reduse

MARIA KRASNOVA

film din viaţa rusească de altă-dată, în a cărui rol principal apare celebra artistă

Anna Sten

Al 2-lea film

Desfiguratul

un film de groază cu BORIS KARLOFF şi BELA LUGOSI

Complectare : JURNAL SONOR CENTURY

VINALTON SANATATE PUTERE VIGOARE Farm. Piaţa Halei IAŞI Dr. Beceanu

Mare DESFACERE DE GALOŞI ŞI ŞOŞONI

Preţuri extrem de eftine

Incepând dela 75 lei perechea

Str. Cuza-Vodă 1

Piaţa Cucu

Un caz ciudat la Magazinul „TURDA" din Iaşi

Când comercianţii se zbat pentru a obţine permisiune de a aduce cât de puţină marfă, *Magazinul „Turda" din Iaşi, str. Cuza Vodă 71*, este unicul, care cu enorme sacrificii a adus un mare transport de **Porcelanuri, Cristaluri** şi un bogat asortiment de **Servicii de Masă** dela cele mai renumite fabrici din străinătate, lucrate cu mult şic, forme noi şi desenuri alese. Obţinând preţuri reduse de la fabricanţi le-a pus în vânzare aproape la preţul de cost, pentru ca fiecare să se bucure de Sf. Sărbători şi să poată cumpăra orice obiect, dela mic până la mare, *eftin şi frumos.*

Asemeni, a pus în vânzare un mare stoc de bibelouri de artă, incomparabile cu acele ce s'au văzut până în prezent. Flori artificiale străine, care pot complecta podoaba glastrelor dv., fiind unice în felul lor ca execuţie şi fără deosebire de cele naturale. — Aşa dar Moş Crăciun a sosit în Iaşi la

Magazinul „TURDA" Str. Cuza Vodă 71

cu ultimile noutăţi şi vă doreşte ca tot ce veţi cumpăra să vă aducă veselie şi fericire în casa Dv.

ULTIMA ORĂ

Problema schimbării de guvern

Lămuririle d-lui C. Dimitriu fost ministru

Bucureşti 21.— Cercurile politice comentează ultima declaraţie a d-lui prim ministru Tătărescu, interpretând'o ca o anunţare că guvernul va pleca în Martie sau cel mai târziu la 1 Aprilie,

Ziarul „Dimineaţa" apărut astăzi în Capitală, publică un interview cu d. Const. Dimitriu, fost ministru şi preşedinte al Senatului, în legătură cu problema schimbării de regim.

D. Dimitriu a declarat că în primăvară se vor face alegerile comunale şi judeţene, în regiunile unde încă n'au avut loc.

„In ce priveşte succesiunea, a spus fostul ministru, orice prognostic îl cred prematur.

Sunt partide organizate, care pe bună dreptate se pot pregăti de succesiune.

Factorul constituţional este însă acela care avizează în timp asupra soluţiei.

Astăzi soluţia este în funcţie şi de toate marile probleme care sunt la ordinea zilei.

Dar şi neprevăzutul are un mare rol în desfăşurarea crizelor politice",—a încheiat d. Const. Dimitriu.

Demonstraţie liberală

Bucureşti 21. — Ieri a avut loc la Timişoara o mare demonstraţie liberală cu prilejul dezvelirii unui bust lui I. G. Duca.

Au vorbit d-nii Lapedatu, preşedintele Senatului, Tiberiu Moşoiu, subsecretar de stat, episcopul Andrei Crişan şi d. Nistor ministrul muncii.

Tot ieri a avut loc adunarea delegaţiei permanente a organizaţiei liberale din Timişoara.

D. Bebé Brătianu a fost ales şef al organizaţiei de Timiş Torontal.

O pensie viageră

pentru fostul rege Eduard

Londra 21.— Ziarele londoneze anunţă că regele George VI a hotărât să acorde fostului suveran, actualul Duce de Windsor, o pensie viageră anuală de 50.000 lire sterlinge (N. R. 40 milioane lei).

A provocat deasemenea senzaţie ştirea dată de „Sunday Retere" că după încoronarea regelui George, Ducele de Windsor se va întoarce în Anglia, stabilindu-se în palatul Fort Belvedere.

*

Paris 21.--Doamna Simpson care se află în Egipt, a plecat cu automobilul dela Cairo la Luxor.

Mare incendiu

în centrul Unghenilor

Ungheni 21.—Azi dimineaţă la ora 5 jum. a izbucnit un puternic incendiu la brutăria Krasnianschi Şmil.

Focul s'a întins cu repeziciune şi în scurt timp a cuprins imobilele Krasnianschi, drogueria Koifman, Grinberg şi Hangi.

S'a dat alarmă şi au venit ajutoare din partea Reg. 53 inf. şi a staţiei C. F. R. condusă de d. O. Tiron.

Până la această oră, focul n'a fost încă localizat complect.

Primăria deşi are o pompă automată, nu poate face nimic cu ea, deoarece nu funcţionează. Deasemenea nu este instalată la Ungheni nici o gură de apă, pentru incendii. Pagubele sunt foarte mari.

Coresp.

Japonia gata să intervie în China

Londra 21.—Din Tokio se anunţă că în urma intervenţiei d-lui Arita, ministrul de externe al Japoniei, pe lângă guvernul din Nanking, Japonia va declara că nu va rămâne indiferentă în cazul când guvernul chinez ar colabora cu comuniştii împotriva ei.

Ziarele japoneze afirmă că atitudinea guvernului din Nanking ar putea compromite pacea în extremul orient, căci ar sili Japonia să ia măsuri imediate, dictate de împrejurări.

ORA 12

Proporţiile catastrofale

ale cutremurului din America centrală

Mexico 21. — Cutremurul şi erupţia vulcanică din republica San-Salvador, a provocat o adevărată catastrofă.

Oraşul San-Vincenţe, cu o populaţie de 26.000 locuitori şi alte 6 oraşele vecine, au fost distruse.

Sunt până acum 400 de morţi şi câteva sute de răniţi.

Generalul Martini, preşedintele republicei, a plecat la San-Vincente, spre a conduce personal operaţiile de aalvare.

EVENIMENTELE DIN SPANIA

Paris 21.— Agenţia Hawas transmite din Tenerifa ştirea că Aviaţia guvernamentală a bombardat oraşul Badajos.

Printre cei ucişi de bombardament se află şi fratele lui Largo Cabalero (şeful guvernului din Valencia).

*

Generalul Queippo de Lano a anunţat la radio că preşedintele Azana se află arestat de către miliţieni şi ţinut sub o pază severă.

Vase ruseşti de război

în apele spaniole

Moscova 21 — In ultimele zile au plecat din porturile sovietice 8 submarine, 3 torpiloare şi două contra torpiloare, spre apele spaniole.

Comandanţii vaselor au primit ordin să tragă în cazul când vor fi oprite în drum.

După procesul Coroi

Bucureşti 21.— Se ştie că imediat după condamnarea sa, banditul Coroi a făcut recurs.

Se crede că i se va socoti în pedeapsă, prevenţia.

Coroi a rămas să-şi ispăşească pedeapsa deocamdată la Bacău, în timp ce Dumbrăveanu şi Maxim a fost transportaţi la Suceava, iar Ungureanu la Doftana.

Chestia clorului în apă

în discuţia Consiliului de higienă

Boalele contagioase

Cu boalele contagioase nu stăm aşa rău,—ne spune d-l dr. Cădere, care a prezidat ultima şedinţă a Consiliului de higienă. Din Septembrie si până azi s'au înregistrat 138 cazuri de scarlatină, 11 de difterie, 19 de febră tifoidă, unul de exantematic şi 310 de rugeolă. Mortalitatea e foarte redusă. S'au făcut toate desinfectările şi deparazitările. Medicul şef are o oarecare îngrijorare cu privire la rugeolă, să nu se ivească complicaţii.

Medicul şef se plânge, şi cu dreptate, împotriva reavoinţei a unora, de a se supune regulelor sanitare, reavoinţă ce s'ar manifesta şi la unele şcoli, şi se plânge mai ales împotriva faptului că avem *prea mulţi* inspectori şcolari. Când am avut un singur inspector spune d-l dr. Cădere, parcă lucrurile mergeau mai bine.

Apa şi clorul

La această şedinţă participă trei profesori universitari d-nii profesori dr. I. Tănăsescu Bălteanu şi Casetti. Dl. dr. Cădere a rezumat concluziile pe care le-a comunicat consiliului municipal; dl. Casetti a repetat îngrijorarea sa cu privire la clor.

D, profesor I. Tănăsescu, are în cuvântarea s'a accente impresionante,—când e vorba de Iaşul, care îi este drag.

— „Am putut şi eu zice distinsul profesor,—să plec din Iaşi sau să fiu *profesor ambulant*, am ţinut să rămân în oraşul acesta; acum am ajuns ca în Iaşi să nu pot bea un pahar cu apă.

Recunoaşte că nu poate preciza dacă clorul provoacă boli, dar cert este că nu se poate bea apa, care *miroase a iodoform.*

Recunoaşte activitatea d-lui dr. Cădere, dar soluţia întârzie. Se aşteaptă refacerea reţelei, —dar câţi dintre noi vor apuca această vreme fericită ?! Adaogă că în străinătate, chiar în oraşele în care apa se javelizează, mirosul de clor nu se simte.

*

Un om necăjit, —după profesorul Tănăsescu—e cc. Costică Meissner. E deprins, să bea 6 pahare cu apă pe zi — şi acum nu poate bea apă din pricina clorului.

Dl. profesor Bălteanu spune că pentru moment nu se poate renunţa la javelizare—însă dl. dr. Cădere şi noi, veghem ca să se reducă mereu cantitatea de clor.

Dl. Pascu Stanciu, în numele societăţii apelor, arată cu cifre reţelele refăcute şi asigură că în timpul verei, întreaga reţea va fi revăzută. Face apel la profesori şi presă să propage bunăvoinţa populaţiei de aşi reface instalaţiile particulare.

Dl. *Dr. Cădere*, închee arătând la cât s'a redus cantitatea de clor,—şi se va reduce tot mai mult, aşa ca mirosul să dispară.

Şi-acum zice dl. profesor dr. Tănăsescu, să aşteptăm pe dl. primar, pentru a afla ce ne aduce din străinătate".

DIVERSE

In urma referatelor d-lui dr. Cădere, medic şef şi al d-lui Grumăzescu, arhitectul şef, se autorizâ deschiderea cinematografului „Scala" din strada Ştefan cel Mare.

Se ratifică diferite autorizări a delegaţiei permanente.

De asemenea consiliul ratifică numirea d-lui dr. Berbeciu. ca reprezentant al ocrotirilor sociale, în sânul delegaţiei permanente a consiliului de higienă. DAN

Audiţia radiofonică din astă seară

cu prilejul automatizării telefonului la Iaşi

Astăseară Luni la ora 9, posturile noastre de radio vor transmite un program ieşan, oferit de Soc. telefoanelor, cu prilejul inaugurării centralei şi introducerei telefoanelor automate la Iaşi.

Programul, care va fi transmis din localitate, cu ajutorul cablului telefonic, cuprinde:

I) Informaţiuni din partea Soc. de telefoane asupra automatizării oraşului Iaşi. II) Câteva cuvinte de Al. O. Teodoreanu asupra telefonului automat. III) Concert de muzică moldovenească executat de corul Mitropolitan din Iaşi, condus de dl. prof. Antonin Ciolan. Corul e alcătuit din 100 persoane şi va cînta opere din compozitori moldoveni şi în special din producţiile lui Muzicescu. Transmisiunea se face din sala de repetiţie a corului metropolitan.

O lămurire

a Epitropiei Sf. Spiridon

Primim:

Stimate Domnule Director,

In numărul anterior al ziarului Dv. atât de cetit, mi s'a atribuit printr'o greşită informaţie, alcătuirea unui proiect referitor la continuitatea administrativă a Epitropiei Sf. Spiridon,—propunere, care neexistând sub nici o formă în momentul actual, nu putea să constitue nici obiectul intervenţiunilor de ordin financiar, pe care Conducătorii Instituţiunii noastre, le-au reînoit împreună cu alte personalităţi, acum câte-va zile la Bucureşti.

Fiţi amabil şi bine-voiţi a insera prezenta rectificare în „Opinia".

Primiţi, vă rog, stima mea foarte mare.

G. Băileanu

Informaţii

x Toată lumea se aprovizionează cu coloniale şi cafea bună la magazinul „MUNTELE ARARAT" Fraţii Magardicean, str. I. C. Brătianu 147. Tel. 1384

x *D-rul Panaite Zosin* dă consultaţiuni (nervoase şi interne) în str. Armeană 15, *de la 2—4 d. a.*

x Cravate „Sfinx" ultimele noutăţi la „EDUARD".

x 35 LEI, SUTA, că derţi vizită la Tipografia „Opinia" Str. Lăpuşneanu 37.

Purgativul cel mai bun? Pilulele de Slănic!

Ştiri poliţieneşti

AGRESIUNI. — In cursul nopţii s'au înregistrat două agresiuni în localitate.

Sava Silică, N. Silică, Mihai Morţun şi Aneta Petcu, toţi din str. Ciurchi, au intrat cu forţa la Margareta şi Elena Livinţ din str. Vasile Lupu 61 şi le-au bătut fără motiv.

— Toma Ciobanu şi soţia sa Nastasia Ciobanu din cartierul Voevodul Mihai, au intrat la cârciumarul Solomon Goldenberg din str. Sf. Lazăr 1 pentru a consuma. Când d. Goldenberg a cerut plata consumaţiei, clienţii au făcut scandal şi l-ar fi luat la bătaie.

FURTURI.—Dl. Lazăr Marcu din str. Talpalari nr. 6 a reclamat că răufăcători necunoscuţi i-au furat din casă rochii, haine bărbăteşti şi bijuterii; dela d-na Estera Sidner (str. Calcaina 2) s'au furat îmbrăcăminte, lucruri casnice şi 400 lei; iar dela d. N. Kahane din str. Başota 4, s'a furat lingerie şi îmbrăcăminte.

LOVITĂ DE MAŞINA.— D-na avocat I. Segal din Răducăneni-Fălciu, s'a plâns la comisia I-a că trecând prin piaţa de maşini (Piaţa Unirii), a fost uşor lovită de taxicul nr. 2014.

Se cercetează.

REP.

Institutul de artă fotografică

Studio Mimosa

DIN STR. CUZA VODA 7

a expus în galantarele sale un nou gen de fotografii.—Amatorii de artă sunt rugaţi să-l viziteze.

Mercuri 30 Decembrie, ora 11 dim. în sala Teatrului Trianon

Tragerea premiilor gratuite

Nu uitaţi să preschimbaţi bonurile.

Incendiu la Bucureşti

Bucureşti 21.— Un puternic incendiu s'a declarat astă noapte la imobilul din str. Atelierele noui No. 13 (cartierul Griviţei), proprietatea d-lui Preta.

Focul a mistuit câteva grajduri în care se aflau mai multe trăsuri de piaţă, iar 10 cai au fost carbonizaţii.

Proprietarul intervenind în opera de localizare a incendiului a fost şi el grav rănit şi a trebuit să fie transportat la spital.

Cutremur de pământ în America

Londra 21 — In republica San Salvador din America centrală, un puternic cutremur de pământ s'a produs în oraşul San Vincente.

Intregul oraş a fost distrus.

Numărul victimelor nu este cunoscut iar pagubele sunt foarte mari.

Procesele succesiunii Teitler

Curtea de Apel s. I Iaşi după o lungă deliberare, s'a pronunţat în apelul care făcea obiectul pretenţiunei succesiunei Teitler, că ar beneficia de conversiune faţă de creditorul S. Diamant.

Curtea a constatat că succesiunea nu beneficiază de conversiune şi a condamnat la 3000 lei cheltueli de judecată. Obiectele sechestrate urmează a se vinde de creditor.

Aceiaşi curte s'a pronunţat tot Sâmbătă în procesul dintre succesiunea Teitler şi S. Diamant prin care d. S. Diamant cerea anularea jurnalului Tribunalului Iaşi s. 3-a prin care succesiunea a fost autorizată să facă diferite vânzări de imobile, parcele, etc.

Curtea a produs divergenţă care se va judeca după vacanţă.

Ninge la Predeal

Bucureşti 21 -- De două zile la Predeal ninge şi staţiunea are un adevărat aspect de iarnă.

Regina Maria în Austria

Bucureşti 21.—M. S. Regina Maria, care a plecat la Viena, va petrece sărbătorile la Arhiducesa Ileana.

Apoi regina va pleca în Tirol, unde va rămâne mai mult timp.

Impotriva tuturor epidemiilor luaţi Borviz de Borsec.

Informaţii

x In şedinţa de Sâmbătă, Camera a votat ratificarea celor 46 de decrete-legi ale guvernului, date în timpul vacanţei.

Apoi Parlamentul a luat vacanţă până la 18 Ianuarie.

x Numărul de Crăciun al ziarului „OPINIA" va apare Joi 24 Decembrie, în format mărit, cu un bogat material ocazional şi informativ.

Reclamele pentru acest număr excepţional se primesc numai până Mercuri seara.

x In continuarea cercetărilor ce se fac pentru a se lămuri cauzele focului din str. Ştefan cel Mare dela fabrica de casânci Nimovitz, Parchetul a citat pentru Sâmbătă pe d-nii Nimoviţ şi Cahane. După un lung interogatoriu, ei au fost lăsaţi în libertate.

x PARASTAS. — Implinindu-se 6 luni de la moartea *Corinei Iamandi*, se va oficia un parastas mâine Marţi 22 Decembrie ora 11 dim. la Cimitirul Eternitatea.

Aţi îngăruntit? „Pigmentol" vă redă culoarea naturală a părului.

Depozit: Farmacia Pollak Str. Ştefan cel Mare. Telefon 235

Haine de casă, pijamale de dormit lingerie pentru domni, cumpăraţi eftin la

EDUARD

x Dl. prof. I. Botez, senator, preşedinte al Camerei de Comerţ, se află serios bolnav.

Dorim distinsului profesor o cât mai grabnică însănătoşire.

x **Concert de piano la radio** — Mâini Marţi, ora 8 jumătate seara, d-ra **Rodica Soutzo** va cânta la Radio Buc. executând următoarele: Scherzo No. 2 de Chopin; Balada No. 2 de Chopin; Arii de pelerinaj şi Tarentela de Liszt.

DOCTOR

Filip Stein

Medic de Spital

Fost asistent al clinicelor urinare din Londra consultă pentru:

Bolişi operaţii urinare

(rinichi, beşică, prostată)

VENERICE — SIFILIS

Cystoscopie. uretroscopie

Cons. 8-9½ a.m. 3-6 şi 7½-9

Str. I. C. Brătianu Nr. 112

CINEMA PHOENIX

Astăzi până Duminică

Preţurile cele mai eftine

13, 10 şi 8 lei

se reprezintă NUMAI 4 ZILE

MESALINA

Amanta celebră

Al doilea film

Cântăreţul mondial

Iosef Schmidt

în cel mai reuşit film al său

Lacrimi de paiaţă

Complectare:

SILLY SIMPHONIE

DOCENT DOCTOR

GH. PLACINŢIANU

Chirurg primar

Boli chirurgicale şi de femei

Cons. 3—5 p. m.

Aleia Alexandri 5

Contra bătăturilor, singurul preparat cu adevărat eficace: „Coricol".

Depozit: Farmacia Pollak Str. Ştefan cel Mare. Telefon 235

Dr. S. Streiff

MEDIC DE SPITAL

fost asistent al Clinicelor urinare din Viena şi Berlin

Specialist în Boli şi Operaţii Genito-urinare

Rinichi, Beşică, Prostată, Genitale)

Cistoscopie, Uretroscopie

Cons. 3—8 p. m.

Iaşi, Str. A. Panu 7

(lângă Şcoala Sterii

După cum spălătoreasa spală rufele... tot aşa Borvizul de Borsec spală rinichii.

Institutul de Electro-Radiologie medicală

Dr. GH. COSTIN

Medic radiolog la Dispensarul pentru Profilaxia Tuberculozei şi Asigurări Sociale Iaşi

Examene radiologice pentru

Plămâni, inimă, stomac, intestine, ficat, rinichi, oase.

Consult 3—5 p. m, şi după rendez-vous

Iaşi, Petru Rareş 9

DOCTORUL

M. OIVID

şeful secţiei ortopedice a Spit. Israelit

Consultă şi operează: Maladiile oaselor şi ale încheeturilor, Fracturi şi luxaţii, Tuberculoză osoasă şi a coloanei vertebrale, diformităţile membrelor şi ale coloanei vertebrale înăscute şi dobândite paraliziile musculare, luxaţia şoldului etc. Tratamentul piciorului plat dureros cu Einlagen, Proteze, bandaje şi aparate ortopedice

Röntgen diagnostic [Raze X)

Radiografie — Radioscopie (ŞI LA DOMICILIU)

Consult. 3—6

Str. Elena Doamna 27 Iaşi

ANUL XXXIII No. 8917

ABONAMENTE
Lei 350 . . . . pe un an
„ 180 . . . . „ 6 luni
„ 90 . . . . „ 3 luni
„ 35 . . . . „ 1 lună
„ 1500 . Instituții publice

IAȘI STR. LĂPUȘNEANU 37

TELEFOANE :
Redacția No. 1298
Administrația „ 1299
Serv. noapte red. „ 1436
„ „ admin. „ 1567

1 LEU

OPINIA

Ziar popular cotidian

MIERCURI 23 DECEMBRIE 1936

OPINIA
BON
No. 13
Premii gratuite
Seria 69-a

Vocea Provinciilor

In cursul săptămânii trecute, la interval de o zi, centralismul nostru tradițional a primit două bobârnacuri în plin Parlament: unul din partea Ardealului la Cameră; altul din partea Basarabiei la Senat. Nu putem spune că incintele au primit lecția în tăcere: adevărul doare; dar, mai mult, — privilegiații actualului sistem nu se pot lăsa tăieți ca mieluşei cuminți.

Cântecul este, dealtfel, arhicunoscut. Când, în trecut un Moldovan ridica vocea în favoarea provinciei sale oropsite, era de îndată tratat de separatist, de trădător, de vândut străinătății, de inamic al unității naționale; și readus la ordine. Replica, sublimată prin îmbrânceli, prin amenințări, avea un succes garantat, și bietul nostru reprezentant, văzându-se aproape pus la zid cu o inscripție infamantă atârnată de gât, se lăsa intimidat. Moldova, între timp, s'a golit încetul cu încetul de energii creatoare și de vocile ei mândre, pentru a accepta o soartă dureroasă, o stare de lâncezeală pe care nici un murmur nu vine s'o mai tulbure.

Iar acum a venit rândul Ardealului și Basarabiei. Provinciile noi se simt prinse în acelaș cleşte centralist și se luptă cu vigoare. Cum? Un colonel atins de criză, un simplu particular în definitiv, a primit din partea Băncei Naționale un sprijin mai însemnat decât toate Băncile din Transilvania și din Banat la un loc? Dar dacă un particular din București beneficiază de atâta solicitudine, în ce măsură **„toutes proportions gardées"** *au trebuit să se bucure de ajutor Băncile și Instituțiile bucureștene? Este ușor de închipuit! Rezultatul a fost că băncile locale s'au prăbușit, și că provinciile noi lucrează cu sucursale deale Băncilor din Capitală. Precum lucrează azi și Moldova, de altfel...*

Căci nu înțelegem de ce frații noștri din provinciile alipite vorbesc mereu de un vechi Regat privilegiat. **Dacia felix** *este astăzi limitată la București și la o strâmtă bandă de teren dealungul căii ferate ce leagă, prin Valea Prahovei, Capitala cu Brașovul. Tot restul este pustietate și amorțire; într'un cuvânt:* **provincie**, *în sensul românesc al termenului. Dl. Pan Halippa se plânge că în Basarabia, dela Unire încoace, s'au construit numai 44 km. de cale ferată; dar în alte provincii nu s'a construit nici macar un metru. Țara întreagă zace în nemișcare; iar printr'un fenomen curios, cocheta capitală a acestor ținuturi mizerabile, se înfrumusețează pe zi ce trece întocmai ca o metropolă, dispunând de un hinterland înfloritor.*

Nu este bine — zice-se în concluzie — ca doleanțele parlamentarilor din teritoriile alipite să fie consemnate în Monitorul Oficial pentruca să audă străinii de ele. Ar fi însă și mai bine dacă aceste strigăte deznădăjduite n'ar avea prilejul să se producă. Dacă anume România ar merge spre o politică de desconcentrare eficace, de sinceră descongestionare a centrului, atât de mult așteptată

NECULAI DALU

Aspect de noapte, al Madridului incendiat

Taberele spaniole învrăjbite, stau față în față, la periferia Madridului. Nimeni nu reușește să-și birue adversarul. Dar orașul suferă efectele războiului și e amenințat cu distrugerea.

Naționaliștii generalului Franco, bombardează mereu orașul cu tunurile și mai ales cu aeroplanele, provocînd incendii uriașe. Noaptea, cerul deasupra capitalei spaniole e luminat în roșu, de flacările enorme (cum se vede în clișeu).

Ecouri

O nouă lege pentru farmaciști

Suntem informați din sursă sigură că ministerul Sănătății intenționează să modifice actuala lege sanitară în ceace privește cota de locuitorii pentru o farmacie, scăzându-se dela 5000 la 4000 la orașe: și dela 8000 la 5000 la sate. Se va admite și mutarea farmaciilor dintr'un oraș într' altul, la locurile vacante. Acest proect se va depune din inițiativa palamentară

Sistem bucureștean

Profesorii facultatei de medicină din Iași sunt indignați cu drept cuvânt de mentalitatea centralistă a profesorilor din București. Iată un caz:

Prin eșirea la pensie a d-lui prof. dr. Beznea, catedra de histologie a facultății de medicină din capitală, a rămas vacantă.

D. Prof. dr. Țupa, dela aceiași catedră a facultății din Iași, a cerut transferarea la București. Insă cei din Capitală au preferat d. dr. Niculescu conferențiar la catedră de neurologie din București.

Sperăm că pe viitor „centraliștii" ieșeni vor susține mai puțin oaspeții din Capitală ce vor voi să candideze la Iași.

Regi în exil...

Abdicarea regelui Eduard VIII ne atrage atenția asupra Suveranilor care, de voie sau de nevoie și-au părăsit tronul și țara.

Actualmente sunt 6 monarhi în exil.

1) Regele Siamului Prajadhipoc, care trăește într'o proprietate din Surrey;

2) Regele Afganistanului, Amanullah care se află la Neapole.

3) Regele Ferdinand al Bulgariei căruia Germania i-a oferit ospitalitate.

4) Kaizerul Wilhelm II, retras la castelul din Doorn (Olanda).

5) Regele Alfons XIII fostul suveran al Spaniei, viețuiește astăzi la Milano (Italia) și însfârșit

6) Negusul Haille-Selassié, care actualmente trăește la Londra...

Din toată lumea

Un candidat la tronul Spaniei!...

Evenimentele care s'au desfășurat în ultimul timp la Curtea regală din Anglia, au slăbit oarecum interesul pentru cele ce se petrec în peninsula iberică.

In Spania continuă luptele înverșunate între naționaliștii generalului Franco și milițiile guvernamentale. După cum se știe, războiul civil din Spania este susținut de puteri străine care au interese în această țară.

Amesecul Germaniei, Italiei și Rusiei-Sovietice este pe deplin stabilit.

Astfel, revista pariziană «Marianne» scrie că în schimbul concursului acordat rebelilor, Reichul impune o condiție: Coroana Spaniei să fie oferită prințului Philippe de Hess, ginerele regelui Italiei, și cel mai bun prieten al d-lui Goering.

Un prinț german pe tronul Spaniei! Iată dorința arzătoare a Germaniei.

Megafoanele parlamentare...

De-o bucată de vreme, ședințele Parlamentului nostru au devenit extrem de agitate. Ba chiar periculoase. Se știe, —recent,—ce a pățit deputatul ardelean Ghiță Pop, care abia a scăpat teafăr din incinta înaltului for parlamentar...

Se pare însă că această rușinoasă situațiune va fi curmată, grație unei inovații de ordin... technic.

Intr'adevăr, săptămâna trecută s'au inaugurat, în localul din Dealul Patriarhiei, așa numitele megafoane parlamentare. Iată care este rostul acestor aparate. In momentul când gâlceava oratorilor devine primejdioasă, aparatele în chestie provoacă un sgomot infernal. Vorbitorii nu mai înțeleg nimic din cele ce se... discută.

Intr'o asemenea împrejurare, nimeni nu aude înjurăturile parlamentarilor noștri. Ele sunt acoperită de vuietul enorm al magafoanelor puse în funcțiune.

... Și atunci deputații n'au altceva de făcut decât să aștepte resemnați până ce încetează sgomotul...

Max-Baer—Walter-Neussel

La Londra se fac mari pregătiri în vederea unui însemnat eveniment pugilistic: Max Baer, fostul campion mondial de box, va boxa în capitala Angliei, la 15 Martie 1937, cu Walter-Neussel.

Pentru acest match, Max Baer urmează să primească suma de 300 mii de dolari, adică peste 45 milioane lei,—iar Walter Neussel 15 mii (circa 23 milioane lei).

Specialiștii afirmă că Baer se află într'o formă excelentă.

Matchul se va nisputa pe ringul londonez dela Haringan. Au inceput de pe-acum pariurile care în majoritate sunt în favoarea lui Baer.

Recitalul muzical dela școala normală „Vasile Lupu"

Câteva clipe de desfătare spirituală

După un drum pitoresc printre căsuțele cochete înșirate în lungul drumului, printre viile desfrunzite și tăcute, mașina te poartă, ducîndu-te pe nesimțite spre vasta împrejmuire gospodărească a școlii normale de băeți dela Copou.

Clădirea luminată a sărbătoare, elevii îmbracați în costumele strălucitor de albe, te conduc prin săli nesfârșite parcă, spre sala de festivități.

Printre lumea venită neobișnuit de multă, se disting fețe de-ale foștilor profesori, între care luminoasa și venerabila figură a d-lui prof. C. Meissner, venit să retrăiască ceva din trecutul strălucitei D-sale cariere didactice.

Sala frumos împodobită, cu pereții plini de figurile celebrilor dispăruți, bogat luminată, având în față un perete întreg de frumoase tablouri, apoteozând Nașterea, datorite harnicului pictor ieșan, dl. Agafiței, făcea să te simți ca într'o caldă familie.

Corul școalei, în fund pe estradă, așteaptă semnalul baghetei maestrului; soliștii cu figurile forțat stăpânite de emoție, trădează neastîmpărul prin mișcarea nervoasă a partiturilor în mâni.

La ora 5 jum., acel ce a pregătit această mișcătoare serbare, Dl. profesor C. Baciu, își ia locul la pupitru. Statura lui domină sala; preocuparea i se citește în toate mișcările.

Incepe...

Prima parte este o simfonizare a rugăciunii „Doamne miluește", cu orchestră, soliști și corul școalei.

Dl. Prof. Baciu s'a arătat un inspirat și un mare dirijor: toate vocile, ca una singură; întrări admirabile, înălțări de la cele mai umile tonuri de rugăciune, pînă la cele mai calde și luminoase accente, pline de lauda Celui prea Inalt; vocea frumoasă a sopranei încălzia imnul de slăvire, eontra-alta domolia oarecum avântul acesta către Cer, iar tenorul și baritonul le urmau, înlănțuindu-și vocile calde, care fără voie te făceau să-ți ridici ochii spre înălțime.

Sala a ascultat înfiorată această simfonie-rugăciune, atât de absorbită, încât după terminare îți părea că au mai rămas prin aer crâmpeie de acorduri.

Spunem încăodată, că d-l Baciu s'a arătat un mare înțelegător al sufletului și un mare dirijor.

A urmat conferința d-lui Prof. Stoian, citită de un coleg în lipsa forțată a conferențiarului din Iași. Bogat informată, conținând material folkloristic variat, câteva elemente poetice și cu un sfârșit educativ-moral, a fost ascultată cu interes.

Au venit la rând colindele de Crăciun, culese și armonizate de d-l prof. Baciu. Admirabil în aceste colinde, a fost caracterul lor, caracter care reprezintă specificul fiecărei provincii românești. In deosebi am reținut colindul bănățean și cel din Țara Moților, unul cu influențe sârbești, pe niște cuvinte de o simplitate măreață; celălalt cu accente de baladă păstorească, tot așa de frumoase.

Procesiunea stelelor, variat și original împodobite, au adus în sufletele auditorilor parfumul copilăriei îndepărtate, cu turtele stropite cu apă de flori, copiii cu fețele îmbujorate de ger, cântând în gura mare, cu nasul lipit de geam, naivele lor cântece de stea, întovărășite de bătrânescul „la anul și la mulți ani!". Am zărit lacrimi în ochii emoționați ai celor din sală.

A urmat „Pluguşorul", cu întreg alaiul de flăcăi, cu „buhaiul" moldovenesc, cu chiuiturile și atmosfera întreagă a serii lui Sf. Vasile, aduse în fața ochilor noștri, dornici de

(Continuarea în pagina 2-a)

Idei și fapte

Inscripții pe un aparat de telefon automat

Ne-a venit și nouă, ieșenilor, rândul să încercăm o mare satisfacție: telefonul automat. Acel lucru minunat pe care ni l'am dorit de atâția ani. a devenit o realitate și in orașul nostru.

Nu va mai trebui să ne chinuim pentru a obține o legătură telefonică; nu vom mai fi la discreția... Dar, nu se cuvine oare ca tocmai in clipa aceasta solemnă să fim mărinimoși și nu vorbim de rău ființele care dispar pentru totdeauna de pe scena vieții telefonice ieșene?

Progresul cere victime. Astăzi a trebuit ca „domnișoara dela centrală" să plătească cu situația ei materială, realizarea unei opere de netăgăduit folos obștesc. Să nu-i amărâm existența; s'o iertăm pentru necazurile ce ni le-a pricinuit adesea, poate fără să vree; și s'o compătimim.

*

Cineva care a umblat toată viață rupt,— începe să-și dea seama de halul în care se află, abia atunci când capătă în dar o pălărie nouă; își dorește bietul om un rând de haine, o cămașă, ghete.

Așa e și cu locuitorii unei urbe oropsite. Invrednicindu-se să aibă telefon automat, simt parcă mai dureros nenumăratele lipsuri în care sunt sorțiți să vegeteze; și voesc neapărat să se plimbe pe străzi pietruite, visează un pa'at municipal, o hală-model. Li se pare, sărmanilor cetățeni, că au început să ceteasscă cartea fermecată a progresului, tocmai dela mijloc...

Totuși ei nu se lasă prada gândurilor triste. Obișnuiți să rabde și să aștepte, ei își zic că va veni timpul și pentru celelalte realizări frumoase.

Telefonul automat e un scump mosafir a cărui venire bucură deopotrivă inimile tuturor ieșenilor. Să-și continuie mersul triumfător pe meleagurile noastre, să pătrundă în fiecare casă, să slujească mereu și întotdeauna ca simbol al progresului, al prosperității, al fericirii!

I. L. BASARABEANU

x Numărul de Crăciun al ziarului „OPINIA" va apare Joi 24 Decembrie, în format mărit, cu un bogat material ocazional și informativ.

Reclamele pentru acest număr excepțional se primesc numai până Mercuri seara.

Seminarul de Slavistică

Poziția Cehoslovaciei în Europa și problemele ei interne

Miercuri, 9 Dec. c. *Seminarul de Slavistică* al Facultății de Litere dela Universitatea din Iași și-a ținut obișnui-ta-i ședință săptămânală. A luat parte — pe lângă d. profesor *Ilie Bărbulescu,* directorul Seminarului — mare număr de studente și studenți. A ținut conferința domnișoara studentă *Maria Tărbălescu* tratând despre: *Poziția Cehoslovaciei în Europa și problemele ei,* Conferențiara a spus următoarele ce dăm aci în rezumat.

La începutul creierii sale, republica Cehoslovacă a fost agitată de mai multe probleme ce și-au găsit, apoi, echilibrul stabil de astăzi.

Proplema agrară

Una dintre aceste probleme este și problema agrară, aceasta țară fiind o țară industrială și agrară. Problema agrară aci, ca și'n Polonia și la noi, a fost satisfăcută prin desființarea marei proprietăți și înlocuirea ei cu mica proprietate. In Cehoslovacia reforma s'a extins și asupra terenurilor impădurite, pe câtă vreme la noi nu s'a întâmplat acest lucru.

Deosebirea între împroprietărirea din Cehoslovacia și cea dela noi, nu o produce faptul în sine, ci felul cum a fost efectuată. In Cehoslovacia s'au făcut cooperative de producție, de consumație și de vânzare, iar învățământul agricol ia mare avânt, având un singur scop: de a da țării muncitori capabili.

Problema monetară

Concomitent cu problema agrară, o altă problemă agitatoare a Cehoslovaciei postbelice este cea monetară. Moneda Ceho-slovacă de astăzi este urmașa Coroanei Austro-Ungare, ce avea o valoare minimă de 25 parale elvețiene; fiindcă oscila mereu, se stampilează bilete de bancă pentru o anumită sumă de bani, excluzându-se cele neștampilate pe timpul ministrului de finanțe Rașișii.

De atunci și până acum moneta a fluctuat mereu. Astfel în 1921 scade la 1 | 20 față de vechea coroană, în 1923 valoarea i-se ridică la a 6-a parte din vechea coroană, iar legea din 1925 determină precis valoarea în raport cu dolarul american. Ultima modificare este din 1934, reducându-se valoarea coroanei la 1 | 5 parte [ceiace a scăpat clasa mijlocie de sărăcia de care era amenințată.

Problemă similară acesteia a fost și la noi în țară și anume: transformarea coroanei Austro-Ungare din Ardeal, Banat și Bucovina, în lei. Stabilizarea oficială s'a făcut in 1929; în realitate s'a făcut însă din 1927.

Problema religioasă

De o importanță capitală este problema religioasă, ce a agitat poporul Cehoslovac după război, având repercursiuni adânci și'n viața politică. De unde înainte de război era în această țară puternică o singură religie cea catolică; după război se dezbină în: biserica evanghelică a fraților cehi, biserica evanghelică de naționalitate germană, biserica cehoslovacă independentă și o comunitate ortodoxă ce oglindea la inceput de Patriarhie, astă-zi de biserica anto-cefală sârbească. Agitații religioase la noi n'au prea existat, exceptând Ardealul și Basarabia. Mai ales in Ardeal s'au dat lupte diferite priveligiaților a cestui ținut, lupte ce aveau de scop să-i despartă pe români sufletește, ca astfel să-i supună politiceşte.

Problema germană

Problemele însă care au tulburat și au avut răsunet adânc în viața de stat a poporului Cehoslovac au fost i problema minorităților germane problema Slovacilor și chestia Ticoinului.

Problema germană a preocupat și preocupă încă poporul cehoslovac, deoarece populația germană ce a fost supusă noului stat, deși au trecut atâția ani dela război, nu se poate împăca cu noua stare de lucruri.

In 1923 se face o manifestație anti-semită de către studenții Germani din Cehoslovacia, căreia studenții Cehi îi răspund cerând „numerus clausus" față de Germani.

Ca alegerile din 1925 s'au prezentat partide politice: Cehoslovace, Maghiare și Germane. Majoritatea voturilor ce obțin Cehoslovacii: din partea comuniștilor reușesc 91 de deputați; iar din a Germanilor 78. Lucrul acesta-l face pe Masaryk să caute o colaborare în minister cu partidele adversare. Partidul german agrarian trimite ca reprezentant ministru pe dl. Spina; cel social-creștin german pe Harting. După retragerea în 1930, a partidului social-creștin, intră cel social-democrat german cu doctor Ceh.

(Continuarea în pag. 2-a)

Țineți minte???

Contra durerilor de cap, de dinți:

JAWOL

Contra răcelei, gripei:

JAWOL

Contra guturaiului, junghiurilor:

JAWOL

Contra nevralgiei, reumatismului:

JAWOL

Căci cel mai eficace antinevralgic este numai

JAWOL

La farmacii și droguerii.

Un costum elegant cu furnituri fine comandați eftin la **ILGO**

O stofă bună cu desemn original obțineți numai la **ILGO**

Un bogat asortiment de trenchcoaturi, pardesie, demiuri și pijamalegata găsiți numai la **ILGO**

Prețuri reduse -- Lăpușneanu 32

Cereți la toate bodegele bine asortate
Delicioasele vinuri vechi

„Cotnarul"

în sticle înfundate originale.

Depozit General **„VINUL" S. A.**

IAȘI, Str. Sf. Lazăr No. 12

Când porcă te mușcă la Noval de șale și scapi de jale.

DOCTOR

Corneliu Stoian

Genito-urinare, sifilis, venerice

Consultații 6—8

strada I. C. Brătianu 58

Pilulele de Slănic: purgativul ce nu face dureri.

COFETĂRIA MAXIMOV

Str. Cuza Vodă 75 vis-a-vis de B-ca Moldova

Execută pentru Sf. Sărbători ori ce comenzi cu prețuri reduse

Asortiment bogat cu articole surprize pentru Crăciun și Anul Nou

PURTAȚI

1924 B.I.R.Co RIGA

RIGA QUADRAT

MARCA MONDIALĂ

Vizitați magazinul **Quadrat**

Depozitul fabricei de galoși și șoșoni

Str. Ștefan cel Mare 15

(alături de Banca Emanoil Marcovici)

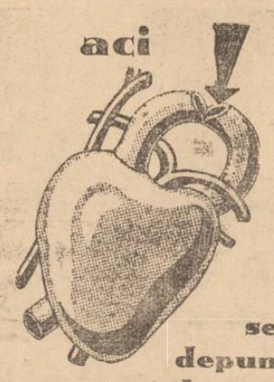

aci se depun sărurile care îngroașă arterele

După vârsta de 40 ani, organismul, ne mai având posibilitatea să elimine în mod normal toate otrăvurile, depune o parte din ecestea în pereții arterelor, provocând astfel cea mai răspândită boală: arterioscleroza.

Arterele se îngroașă, își pierd elasticitatea și nu mai garantează o circulație normală a sângelui.

Bolnavul suferă de amețeli, vâjâeli în urechi, pierde respirația după 3—4 pași, pielea lui devine lucioasă și grasă iar memoria și puterea de muncă descresc simțitor.

Singurul medicament, care este în stare să lupte contra acestei boli, este Sklerolsyrup prof. Dr. Mladejowsky. Menirea Sklerolsyrup-ului este de a dizolva sărurile ce se depun în pereții arterelor, deci de a combate boala în cauza ei primară.

De aceia se simte o ameliorare atât de accentuată chiar după terminarea primului flacon și un aspect de nerecunoscut al bolnavului după terminarea curei de 5 flacoane.

Diabeticii vor lua Sklerolsyrup D., preparat fără zahăr.

Broșura „Arterioscleroza și noul ei tratament cu Sklerolsyrup prof. dr. Mladejowsky", în care se găsesc nenumărate scrisori de mulțumire din partea bolnavilor și medicilor, se capătă gratuit la farmacii și droguerii, sau la cerere prin poștă la Dep. General E. & L. Cioară, str. Speranței 37, București 3.

Apărați-vă sănătatea bând numai „Borviz de Borsec".

Mă simt foarte bine chiar după primul flacon de Gastro D

ne scrie d. Lörincz Emeric din com. Tibeni, jud. Rădăuți, — și apoi urmează: il recomand totdeauna, de câte ori mă întâlnesc cu uu suferind, tot așa cum mi-a fost recomandat și mie de ua alt bolnav, care s'a vindecat după o suferință de 25 de ani".

Intr'adevăr, efectul medicamentului „Gastro D" e miraculos în turburările gastro-intestinale, așa că nu ne mai miră entuziasmul bolnavilor. Ne bucură însă faptul că bolnavii ne scriu. E o dovadă de încredere și de recunoștință, pentru care le mulțumim, la rândul nostru.

Gastro D se obține la Farmacia Thoiss, București, Cal. Victoriei 124 sau contra ramburs de lei 130 și la farmacii.

KOPROL, pastila de ciocolată cunoscută de toată lumea combate cu maximum de eficacitate: DIGESTIA ANEVOIOASA, CONSTIPAȚIILE, INFECȚIUNILE APARATULUI DIGESTIV MIGRENA

Aseară... ...Rodica Soutzo, concertează la Radio București

D-ra Rodica Soutzo, distinsa noastră concetățeancă care s'a stabilit în ultimul timp, definitiv, în Capitală, va concerta astă seară la radio la ora 9 și jumătate, cântând următoarele piese muzicale: Scherzo No. 2 de Chopin Ba'ada No. 2 de Chopin, „Ani de pelerinaj și Taranțela de Liszt.

Pentru ieșeni, această audiție pianistică, constitue desigur o mere satisfacție, având în vedere succesele repetate pe care această fiică a Iașului le-a repurtat în nenumărate rânduri în cariera sa artistică.

De notat că d-ra Rodica Soutzo, care a absolvit cu succes la Paris, școala condusă de maestrul Alfred Cortot, obținînd o strălucită diplomă, va concerta după sărbătorile Crăciunului și Anuiui Nou, cu orchestra Radio București.

Palatul de Justiție

Parchet și instrucție

Ordonanța definitivă în afacerea „Doina".— Cabinetul 4 de instrucție a terminat cercetările și a redactat ordonanța definitivă de dare în judecată a d-lui Oscar Negreanu fostul proprietar al magazinului „Doina" din Iași, acuzat de fals, excrocherie și abuz de încredere.

Oscar Negreanu este acuzat că vindea la diferiți funcționari mărfuri, luînd prețuri exagerate, falsificând proceduri, încasând cambii de două ori etc.

Alături de Oscar Negreanu sunt acționați pentru complicitate avocatul M. Șaer și agenții de proceduri T. Pasat, D. Istudor, N. Ciomaga. Gr. Brânză.

Afacerea „Doina" are un număr de 678 dosare și vreo 300 părți civile.

Dosarul urmează a fi repartizat spre judecare la Tribunal.

*

Cunoscută proprietară amenințată cu moartea.—D-na Paula Teitler din str. Alexandri, a reclamat parchetului că ar fi fost amenințată cu moartea de d-nii Șapsa Abramovici și A. Fridman din str. Unirei.

*

Cazul ing. Șmilovici.—Inginerul C. Șmilovici arestat în legătură cu furtul de fontă de la Casa Apelor, a fost audiat ieri timp de câteva ceasuri, de judecătorul de instrucție. Deasemeni au fost audiați și câțiva martori.

*

Afacerea Nimovitz.— Comerciantul Nimovitz cercetat în legătură cu incendiul din str. Ștefan cel Mare, a fost audiat ieri la parchet. Interogatorul d-lui Nimovitz continuă și azi.

*

Pentru provocarede avort.—Parchetul a emis rechizitor definitiv de dare în judecată a d-rei Maria Ezaru din str. Hanciuc, acuzată că și-a provocat un avort.

Tribunalul - Curtea de Apel

Proces de escrocherie,— Curtea de Apel a achitat pe V. Grigoriu din Lespezi, condamnat de prima instanță la 15 zile închisoare pentru excrocherie, fiind reclamat de d. L. Bril din Copou.

*

Abuz de încredere.—Dl. C. Sava din Calea Gălății a fost condamnat de Tribunal la o lună închisoare, pentru abuz de încredere.

*

Proces de loviri — A fost condamnată pentru loviri d-na Hermina Ghalel din str. Petru Rareș, la 1000 lei amendă și 500 lei despăgubiri reclamantului d. Gh. Gălățanu din str. Crudea.

REP.

Cum se vor împărți ajutoarele de Crăciun muncitorilor șomeri

Comisia de șomaj instituită de Camera de Muncă, a luat ieri ultimele măsuri în vederea acordării aiutoarelor de Crăciun pentru muncitorii șomeri.

Se va acorda șomerilor pîne, carne cartofi, zahăr și mezeluri. Pentru cumpărarea acestor alimente d. deputat Emil Ceicovschi a adus de la ministerul muncii un fond de 70 mii lei.

Bonurile de ajutor au început a se împărți de azi dimineață la Camera de Muncă, alimentele urmând a se ridica de la următoarele localuri: pânea de la brutăria Ekstein din str. Cizmăriei, carnea dela măcelăria Rusu din Piața Sft. Spiridon, cartofi de la primărie și zahăr și mezelurile de la Camera de Muncă.

Imediat după serbători comisiă de șomaj își va permanentiza activitatea.

REP.

Recitalul muzical dela șc. normală „Vasile Lupu"

(Continuarea din pagina I-a)

a se refugia în trecutul minunat al copilăriei.

Sfârșitul serbării trebuia să fie din nou învăluit în aceiași atmosferă caldă de imnuri religioase, după cum fusese anunțat, în care să simțim din nou forța inspirată a maestrului Baciu. Am rămas foarte dureros surprinși, văzând lipsa acestui număr.

Nu înțelegem ce la făcut pe compozitor să renunțe atît de ușor la munca uriașă— cu siguranță — pe care a depus-o în pregătirea și armonizarea melodiilor. Nu mai cine n'a fost profesor nu știe aprecia cît de greu se pregătește o serbare: și tocmai deaceea nu putem pricepe ce l-a îndemnat la trunchiarea, la renunțarea unei părți din personalitatea D-sale artistică.

N'avem destule cuvinte pentru a lăuda harnica și prodigioasă muncă, pe care în mod absolut discret și fără vâlvă o de pune Dl. profesor Baciu la Școala Normală „Vasile Lupu", întru ridicarea gustului la înțelegerea muzicii noastre populare, lucrând, pe lângă operele de inspirație personală, la cele de folklor, reinviind melodii vechii, de demult, din sufletul poporului nostru.

Asemenea elemente de valoare nu trebue să rămâne pe loc, ci sprijinite, să meargă tot înainte.

Așteptăm aceasta, dorindu-i-o din suflet.

Desp. și I. T. Br.

Avansări la Vama Locală

Următorii funcționari ai vămii Iași, au fost înaintați:

Tudor Vișan, actual Taxator cl. III înaintat cl. II, Aurel Vlase, Al. Colceag și Apostol Lupu, actuali Impiegați cl. I înaintați Taxatori cl. III, Const. Gură, Impiegat cl. III înaintat cl. II.

D-na: Virginia Nicolau, Maria Lupescu și Fl. B. Dimitriu actuale Impiegat stagiare, înaintate Impiegate cl. III și d-rele H. Răscanu și M. Repciuc impiegate stagiare, înaintate impiegate cl. III.

Purgativul cel mai bun? Pilulele de Slănic!

Informațiuni

x *Inmormântarea unui lucrător*—Duminica 20 Decembrie a avut loc înmormântarea lui Const. Ionescu, fost lucrător la fabrica „Textila".

Din partea fabricei au fost față la înmormântare un grup de lucrători în frunte cu d-nii A. Ionescu și Drăgan Niculescu. Deasemeni a fost față dl. deputat Emil Ceicovschi precum și d-nii D. Dorojan președintele Camerei de Muncă și d-l Emil Zait vice președintele Asigurărilor Sociale Iași.

Clubul liberal din Țicău, unde defunctul a activat ca secretar, a trimis o coroană; deasemeni s'a trimis o coroană și din partec Camerei de Muncă din Iași.

x *Corespondența postală* — Publicul este rugat să lipească timbreie poștale și de aviație numai pe față și în partea dreaptă a plicurilor. Aceasta în însuși interesul său, pentru a ușura munca personalului în mânuirea corespondenței, să devină mai rapidă și ca urmare, distribuirea să se facă la timp, — in timpul sărbătorilor.

x Comisia de șomaj mulțumește pe această cale firmei „Podsudek" care a acordat prin d-na Maria Barlah, pentru muncitorii șomeri, 150 kgr. mezeluri.

x **Tragerea premiilor grațuite — seriile 67 și 68 — va vaea loc în ziua de 30 Decembrie.**

Nu neglijați a preschimba bonurile.

x **Radio** —Astăzi Marți 22 Decembre ora 2.30 (14.30) orchestra Ionel Cristea va executa la postul Radio București, două din ultimele lucrări ale compozitorului nostru, avocat Basile Lupu și anume: „Visul unei Paiațe" (Le rêve d'un pierrot) vals pentru orchestră, și frumoasa romanță pentru voce și piano „Vei plânge atunci" cântată de cunoscutul tenor Petre Stamate.

x Prima serată dansantă colegială a Asociației Academice „Hasmonaea", va avea loc în seara zilei de Joi 24 Decembrie a. c. (ajunul Crăciunului), în saloanele Asoc. B'nei Brith, str. Ștefan cel Mare No. 40

x Sumele adunate de comitetul enoriașelor creștine din parohia „Cuvioasa Parascheva" din Târgul-Frumos, s'au distribuit nevoiașilor din sus zisa parohie, Duminică 20 Decembrie a. c. după terminarea serviciului divin.

x **35 LEI, SUTA, cărți de vizită la Tipografia „Opinia" Str. Lăpușneanu 37.**

x **Laboratorul de analize medicale, chimice și microscopice Dr. Ratianu** autorizat de Min. Săn. Publice, execută analize complecte de urină, spute, secrețiuni, etc. precum și orice analize ce interesează industria, comerțul și higiena sanitară. Iași, Cuza-Vodă 48.

V'ați stricat stomacul? Luați pilule de Slănic

Poziția Cehoslovaciei în Europa și problemele ei interne

(Continuarea din pag. I-a)

La noi sunt 31 de partide: naționaliste, internaționaliste, de stânga și de dreapta cu caracter democrat și aristocratic. Din punct de vedere al mișcării politice, țara noastră stă mai bine decât Cehoslovacia.

Problema slovacă

Problema slovacilor a dat deasemenea mult de lucru Cehilor. Cehii susțin că limba lor și cea slovacă sunt două dialecte ale aceleiași limbi. Realitatea este însă că Cehii sunt deosebiți de Slovaci, aceștia din urmă aparținând rasei sud-slave. Astăzi Slovacii s'au resemnat, primind noua stare de lucruri; ei au ca reprezentant în minister pe abatele Hlinka.

Problema Tieșinului

Ultima problemă, de altfel tot atât de importantă ca și celelalte, este a Tieșinului. In partea Silesiei numită Tieșin au existat și există și azi animozități între populația Cehă și Polonă, animozități ce au degenerat în adevărate certuri.

In 1935 guvernul cehoslovac a expulzat de aici pe consulul polonez, sub acuzația de propagandă anti-cehoslovacă. Polonia, a expulzat la rândul ei, pe cei doi consuli cehi acreditați aici.

Să vedem acum, care este poziția Cehoslovaciei în Europa și politica ce a dus-o de la război și până astăzi. Ceiace ne atrage dela început atenția, în acest punct (adică al relațiilor cu străinătatea) este că, toate popoarele slave, cu toată deosebirea convingerilor politice, au o solidaritate de sentimente etnice, dar dacă această solidaritate se va manifesta într'un război de apărare, nu se va manifesta in niciun caz într'unul de agresiune.

Trebue să constatăm însă că, cu toate tăgăduirile conducătorilor Cehoslovaci, sentimentul și învățămintele doctrinei Panslavismului conduc pașii politicei externe și interne a Cehoslovaciei. Această doctrină e formulată deja în a. 1836 de cehul poet și scriitor Kollar și, de atunci ea s'a întins treptat la ceilalți Slavi până astăzi.

*

In urma acestei expuneri a d-rei Maria Tărbălescu, s'au făcut, ca de obicei—sub conducerea d-lui profesor Bărbulescu — discuții între Conferențiară și ascultătorii săi, atât cu privire la fondul cât și cu privire la forma conferinței. La aceste discuții au luat parte mai cu seamă studenții: Nic. Grigoraș, Eugen Luca, Baidan Boris, Al. Andronic, Gh. Bogaci.

V'ați intoxicat? Luați îndată Pilule de Slănic

Solemnitate mozaică

Intr'un cadru de fast deosebit, a avut loc Joi dimineața la sinagoga Rabinului Rabinovici din str. I. C. Brătianu, solemnitatea de Bar-Mitzva a elevului *Sami Rosner* fiul d-nei și d-lui Bernhard Rosner.

Au asistat la această sărbătorire a intrării copilului de evreu în viața de majorat, foarte mult public.

După slujba religioasă obișnuită la care noul neolit a pus pentru întâia oară, legăturile de „Tviln", a fost binecuvântat de veneratul rabin Haim Rabinovici.

S'a servit o gustare celor prezenți.

Doamna

Dr. C. Parhon Stefănescu

Medic Primar al Spit. Socola

Boale nervoase și ale glandelor cu secrețiuni interne

Consult. 2—4 p. m.

Strada I.C. Duca No. 16

(fostă Muzelor)

DE ARENDAT IMEDIAT via Kogălniceanu din Bucium, Socola-Jud. Iași la 200 m depărtare de tramvaiul Socola, având plantații cu viță americană în primii ani de producție, inventar bogat și case cu confort modern.

Idem via pronumită „Nemțoaica" din aceiași localitate, având aceleași avantaje,—ambele la un loc sau aparte.

Informațiuni: avocat I. Serafimi Iași.

La bătături — oricât de vechi, de adânci, de dureroase, numai „Coricol".

Depozit: Farmacia Pollak

Str. Ștefan cel Mare Telefon 239

Cinema Roxy -Astăsi până Duminică inclusiv

Două premiere la Iași de o reală valoare artistică

Shirley Temple în Săraca fetiță bogată

Al doilea film

Clipe de rătăcire

cu Gustav Froelich și Lydia Baarova

Complectări: Jurnal Sonor Pathé Nathan

De vânzare la toate băcăniile.

In preajma sărbătorilor

Aspectul oraşului. Marfă scumpă. Negustorii nu fac afaceri. O excepţie: bazarul de jucării „Socec"

Ajun de serbători si nici un semn distinctiv vine să ne confirme evenimentul.

Oraşul e mort... Centrul şi periferia se află într'un ciudat marasm... Nici o mişcare, nici o animaţie deosebită.

Nu mai vezi ca în alte dăţi înaintea serbătorilor, pâlcuri de cuconiţe umblând din magazin în magazin, înghiemîndu-se în public cu teancuri de pachete.

Nimic !

Negustorii Iaşului, posomorâţi de renghiul sezonului în care-şi puneau nădejdea refacerei comerţului pe care-l exercită, privesc cu necaz şi desnădejde cum Crăciunul se apropie şi tinde să treacă fără să fi adus vre-o ameliorare...

Rar vre-un client cu o pungă anemică se vede intrând în magazin.

Să fie vinovată iarna aceasta primăvăratecă în care cetăţeanul n'are nevoe mai de nimic; sau c a u z a e scumpirea excesivă a tuturor articolelor şi cetăţeanul cu punga sleită de angarale, curbe şi mizerii nu se poate apropia de nimic?!

S'au scumpit toate exagerat.

Metrul de stofă care acum câteva luni costa 350 lei, a ajuns astăzi 700 şi chiar 800 lei. La fel şi celelalte articole.

*

Jucăriile

...articolele acestea tradiţionale de Crăciun, sunt destul puţine în prăvălii.

Nu se mai încumetă negustorii să aducă aceste articole pentru că, lumea nu prea cumpără şi nu oferă preţ.

Rar câteva păpuşi în vitrinele cari altădată erau supra încărcate cu jucării.

Doar „Socec" a avut îndrăzneala şi a creiat un bogat bazar cu jucării.

Un adevărat „paradis al copiilor"

Cele trei vitrine şi întregul interior al magazinului „Socec" sunt o feerie; o lume de basm.

Rămâi uluit de ingeniositatea şi fantasia fabricanţilor de j u c ă r i i, dar şi de îndrăzneala directorului pitic al „Soceculuí" d. Ath. Ghiorghiu care a adus la Iaşi în magazinul său tot ce fecunda imaginaţie a fabricanţilor a creiat. Şi bazarul lui Socec e vizitat foarte mult de populaţia ieşană.

Moş Crăciun aduce jucăriile acasă

D. Athanase Ghiorghiu care-i în toate original, e original şi la vânzarea jucăriilor.

In seara de ajun, Moş Crăciun cu o limuzină elegantă plină cu jucării, se va opri la casele cu copii cuminţi şi va aduce jucăriile cumpărate de părinţi la „Socec".

E interesaat cum legenda capătă viaţă; iar d. Ghiorghiu prin inteligenţa sa capătă... clienţi,

Peregrinarea noastră de Crăciun continuă Z. DESSMOND

Şi medicii ceferişti dezaprobă denaturarea cu clor a apei Iaşului

Vizita d-lui Vogtberg în localitate - Un mare spital c.f.r. la Iaşi

Duminică a vizitat Iaşul d. Henry Vogtberg, director general al Casei Muncii c. f. r. însoţit de d-nii dr. Andronescu dir. serviciului medical al c.f.r.-ului, Deveche ad-tor g-ral la Casa Muncii şi alţi 4 medici din serviciul căilor ferate.

Scopul vizitei a fost inspectarea Policlinicii c. f. r., Spitalul Caritatea, Pavilioanele c.f.r. Căminul c.f.r. şi părticiparea la serbarea datinelor organizată de Casa „A. D. Xenopol".

Însoţit de d-nii Dr. Cădere, Gr. Iamandi, dr. Ţimpoc, dr. Alexandrescu; — d. Vogtberg a vizitat pe rând toate instituţiile spitaliceşti c.f.r. din Iaşi.

La Policlinică, d-sa a rămas plăcut impresionat de felul cum a fost amenajată, pentru care a ţinut să-l felicite pe d. dr. Cădere.

Vizitând Spitalul Caritatea, d. Vogtberg s'a interesat îndeaproape de nevoile acestui util aşezământ, promiţând tot sprijinul său.

Apoi directorul general al Casei Muncii, a inspectat Căminul c.f.r. condus de d. Gr. Iamandi, care a primit felicitări.

Agapa dela „Tanasache"

Oaspeţii bucureşteni în frunte cu d. Vogtberg, au luat parte la o agapă la „Tanasache", organizată de Casa „A. D. Xenopol". Şi cu acest prilej, s'au discutat lucruri interesante.

Un spital c.f.r la Iaşi

D. director Vogtberg a ţinut să releve meritele conducătorilor serviciilor medicale c.f.r. din Iaşi.

D-sa a arătat că urmăreşte să concentreze toate serviciile medicale c. f. r. în cartierul Răpă Galbenă.

La afirmaţia d-lui Emil Niţescu că numai la centru se face tot, neglijându-se nevoile provinciei, d. Vogtberg anunţă că d-sa are un plan măreţ în ceiace priveşte executarea unor clădiri la Iaşi.

Depildă, a proectat cumpărarea terenului de lângă fostul oficiu al Telefoanelor, unde se va clădi un palat pentru un vast spital c. f. r., care să deservească regionala Bucovinei, Moldovei şi Basarabiei.

Executarea acestui plan va costa circa 50 milioane lei.

Cazul dela Hârlău

D. Emil Niţescu a adus la cunoştinţa d-lui Vogtberg un caz produs la Hârlău, care a provocat indignare.

Prin anumite stăruinţe la centru, s'a hotărât cumpărarea unui imobil detestabil la Hârlău, pentru dispensar şi camere de odihnă a personalului.

Această clădire însă nu putea fi utilizată, fiindcă este situată la 3 Km. de gară, în afară de oraş.

D. Niţescu a cerut lămurirea acestui scandalos caz.

Activitatea dela Ungheni

Venind vorba despre asociaţiile ceferiste de cultură şi educaţie, d. Emil Niţescu a dat ca exemplu pe d. Octav Tiron, şeful gării „V. Lupu", conducătorul asoc. „Staţia", care numai cu sprijinul membrilor a distribuit ajutoare în îmbrăcăminte şi alimente ceferiştilor nevoieşi.

D. Vogtberg a felicitat pe d. Tiron şi a promis sprijinul său.

Pacostea clorului în apa Iaşului

Şi fiindcă a luat parte şi d. dr. Cădere, nu se putea să nu se discute şi despre apa cu clor dela Iaşi.

D. Vogtberg cerând un pahar cu apă, d. dr. Alexandrescu i-a atras atenţia că apa nu-i bună; ii cu clor şi strică organismului. D. dr. Cădere protestează. Un duel de vorbe s'a iscat pe chestia aceasta între medici comeseni. Un chimist bucureştean prezent, a făcut imediat formula apei şi a ajuns la concluzia că apa băută în mică cantitate nu prea ar strica organismului. Însă dacă se abuzează, se schimbă situaţia.

Medicii bucureşteni au fost de părere ca treptat, treptat, să se scadă cantitatea de clor; şi dacă nu se iveşte nici un caz de febră tiloidă, atunci apa să nu mai fie clorinată.

D. dr. Cădere a precizat că numai facerea unei noui conducte ar scuti pe ieşeni de clor.

Şi această lucrare ar costa cam vreo 80 milioane.

— „Nu-i mult — spune d. Emil Niţescu,—când ne gândim cât rău face clorul"...

— „Să fiu la Iaşi, n'aş bea apă" — a declarat directorul general al Casei Muncii.

Şi s'a ţinut imediat de cuvânt, — bând vin de Cotnari.

*

Seara, d. director Vogtberg a luat parte la o reuşită serbare a datinelor, organizată de Casa „A. D. Xenopol".

Asupra acestei festivităţi, vom reveni.

GR. SPIRU

Judecarea apelurilor

la impunerile contribuabililor Primăriei Iaşi

Comisiunea formată din d-nii jude Botez, dr. Enăşescu, consilier municipal, avocat Matache Georgescu ci Gh. Sandu, directorul serviciului constatării a terminat judecarea apelurilor la impunerile asupra contribuabililor ţmunicipiului Iaşi, pe exerciţiul 1935—36.

In decursul de trei ţuni s'au judecat 3500 apeluri, introduse de contribuabilii ieşeni. Majoritatea apelurilor au fost respinse, pe motiv că impunea cetăţenilor s'a făcut raţional. S'a ţinut în seamă situaţia fiecărui contribuabil.

D. Gh. Sandu, şeful serviciului constatării, a făaut un detailat raport asupra situaţiei impunerilor,—raport care a fost înaintat d-lui Pascu Stanciu primar ad-interim. REP.

Părul cărunt îşi recapătă culoarea cu „Pigmentol".
Depozit: Farmacia Pollak
Str. Ştefan cel Mare. Telefon 235

Serbarea gimnaziului din Tg. Frumos

Gimnaziul din Târgul-Frumos a dat în seara zilei de 19 ale curentei, o frumoasă serbare, care a constat din:

O cuvântare referitoare la datinile noastre creştineşti, rostită de dl. I. Zahacinschi, profesor de l. franceză; coruri şi recitări executate de elevi şi eleve, sub conducerea d-lui Ilie Ţurcanu—maestru de muzică şi d-ra Eugenia Pavlov, profesoară de l. română, dansuri naţionale executate tot de elevi şi eleve sub conducerea d-nei Valentina Zambra, şi diferite d a t i n i ca: colinda, steaua, pluguşorul, capra, semanatul, etc.—toate executate cu multă atenţie.

Cuvîntul de încheiere îl rosteşte părintele Econom N. Dărângă, directorul gimnaziului—care mulţumeşte publicului pentru coucursul dat.

A urmat o mică agapă.

Coresp.

Al constipaţiei inamic E pilula de Slănic.

Informaţii

x *Ni se precizează că scopul vizitei la Bucureşti a epitropilor Spiridoniei, a fost consolidarea situaţiei financiare a institutiei.*

Mulţumită d-lui ministru Victor Iamandi, s'a obţinut convertirea a două împrumuturi vechi de 40 şi 13 milioane, convertire, care stingând cele două împrumuturi, dă în acelaş timp noi resurse de viaţă Spiridoniei.

x **Examenele de Capacitate.**—Domnişoarele şi domnii profesori suplinitori precum şi toţi licenţiaţii universitari din Iaşi, sânt cu insistenţă rugaţi să se întrunească în adunare generală Miercuri, 23 Decembrie, crt. între orele 10—12 dimineaţa în amfiteatrul No. 1 al Facultăţii de Litere şi Filozofie (clădirea nouă) pentru a redacta un memoriu în legătură cu examenele de capacitate din sesiunea anului 1937 şi a discuta problema statutelor Asociaţiei licenţiaţilor universitari din Iaşi.

x La şcoala Junimea No. 2, din Podul-Roş, a avut loc solemnitatea distribuirei de îmbrăcăminte la elevii săraci. S'au distribuit 42 rânduri de haine, ghete şi ciorapi. Solemnitatea a fost prezidată de D. Sandberg, preşedintele instituţiei.

x Se aduce la cunoştinţa generală că baia de curăţenie de la Casa Asigurărilor sociale, va fi deschisă în zilele de:

Mercuri 23 Decembrie după amează pentru femei.

Jei 24 Decembrie toată ziua pentru bărbaţi.

x **Intre vecine.** — D-na Anica Vasilariu din str. Ţutora de Sud No. 20, a înaintat o cerere biroului judiciar al chesturii prin care se plânge că în lipsa d-sale de acasă, cineva s'a introdus în locuinţa şi a sustras câte-va rochii. Reclamanta bănuieşte pe vecina d-sale d-na Ana Dimitriu şi propune câţi-va martori care ar fi văzut-o pe d-na Dimitriu intrând în locuinţa d-sale.

✚

Indureraţii: Profira Groholschi soţie, Jana, Constantin cu soţia, Alexandru, Gabriela, copii, Elena şi Grigore Groholschi, Andreia şi Maior Groholschi, Alice şi Alexandru Dabija, fraţi, soră, cumnaţi anunţă decesul iubitului lor

CONSTANTIN GROHOLSCHI

în vârstă de 58 ani

fost Director de Prefectură. Decorat cu „Steaua şi Coroana României în grad de ofiţer" precum şi alte ordine române de răsboi.

Inmormântarea are loc Mercuri 23 Decembrie la Piatra N.

Familia Klein mulţumeşte celora care prin prezenţa lor sau prin scris au luat parte la durerea avută prin pierderea scumpului lor

Gh. Klein

x *Decoraţii: „Steaua României"* cu spade şi panglică de „Virtutea Militară" sunt invitaţi la o constătuire Sâmbătă 26 Decembrie ora 11 în localul Blocului Pensionarilor Publici str. Palat 2, sunt rugaţi a lua parte ofiţerii activi şi de rezervă.

x **Pomul copiilor.** — Soc. de Gimnastică Sport şi Muzică organizează şi în acest an Tradiţionalul pom al Copiilor în ziua de 31 Decembrie ora 4 p. m. în saloanele Societăţii.

Program bogat şi variat.

Cor—Moş Crăciun—Capra—Pluguşorul—Excerciţii gimnastice—Dansuri.

Grandiosul pom al copiilor, încărcat cu toate jucăriile, şi feeric decorat şi luminat—Orchestra-Jazz a Simfonicului Societăţii (pentru prima oară).

Dans—etc, etc.

Intrarea liberă.

Şcoala Normală de fete „Mihail Sturza" Iaşi

PUBLICAŢIUNE

Se aduce la cunoştinţa generală că în ziua de 4 Ianuarie 1937, ora 11 dim. se va ţine licitaţie publică la Ad-ţia Casei Şcoalelor Serv. Arhitecturei din Bucureşti, str. General Berthelot No. 30 şi la Prefectura Jud. Iaşi pentru darea în intreprindere a instalaţiilor de repararea closetelor şi apărare contra incendiului la şcoala normală de fete „Mihail Sturza" din Iaşi, în valoare după deviz de lei 511.957.

Licitaţia se va ţine în conformitate cu art. 88—110 incl. din L. C. P. Regulamentul O. C. L. normele publicate în M. O. No. 127 din 4/VI/931.

D-nii concurenţi vor depune odată cu oferta sigilată şi o garanţie de 5 % (cinci la sută) la valoarea lucrărilor după deviz, în numerar sau efecte garantate de Stat, care se vor consemna la Cassa de Depuneri sau Ad-ţia Financiară şi numai recipisa se va depune în plic separat în ziua licitaţiei.

Ofertele în valută forte nu se admit.

Devizele, planurile, caietele de sarcini, condiţiunile speciale, contractul tip, cum şi orice alte lămuriri se pot consulta şi cere în fiecare zi de lucru dela Serv. Arhitecturei Casei Şcoalelor, Bucureşti Str. G-ral Berthelot 30 între orele 11—13 jum. iar după sărbătoare între orele 15 jum.—19 jum. şi dela Prefectura Jud. Iaşi.

Direcţiunea

Beţi „Borviz de Borsec" cea mai bună apă minerală din lume.

Preferaţi cel mai bun antinevralgic DALIN

Agapă politică

In saloanele de sus ale berăriei „La Podgoreanu" din str. Lăpuşneanu a avut loc Sâmbătă seara, o interesantă agapă. S'au adunat la o masă comună un mare număr de şefi de sectoare naţional-ţărăniste. Au participat şi unii fruntaşi, printre cari d-nii dr. Râşcanu, Rang şi alţii.

Scopul agapei a fost de a se cimenta prietenia între şefii de sectoare şi a activa în comun, cum e mai bine, pentru partidul naţional-ţărănesc.

DAN

Examenele particulare

In ziua de 25 Ianuarie 1937 se vor ţine examenele particulare de curs secundar.

Pentru examenele din sesiunea Iunie-Septembrie, înscrierile se primesc numai până la 25 Ianuarie 1937, iar cei care din diverse motive nu s'au înscris pînă la această dată, vor înainta cererile direct ministerului Educaţiei Naţionale.

Stanic-purgativ e dusmanul constipaţiei

Depozitul Dr. AUTOMOM GEORGESCU
Str. Anastasie Panu 5
Vin alb 8, 10, 18 lei
roş 10 lei
RACHIU TESCOVINA LEI 30, DROJDIE LEI 35

Servicii porţelan
de masă, ceai şi cafea
PREŢURI REDUSE LA
Fraţii Hirschensohn
Str. Ştefan cel Mare 2

Dr. GANCEVICI
consultă
BOLI DE PIEPT
str. Lăpuşneanu No. 19
Lunt, Mercuri şi Vineri
între orele 1—[illegible]

CINEMA SIDOLI
Astăzi şi în zilele următoare
De la ora 3 fără întrerupere până la 12 jum. 2 mari filme
2 mari premiere cu preţurile cele mai reduse
MARIA KRASNOVA
film din viaţa rusească de altă-dată, în a cărui rol principal apare celebra artistă
Anna Sten
Al 2-lea film
Desfiguratul
un film de groază cu BORIS KARLOFF şi BELA LUGOSI

CINEMA PHOENIX
Preţurile cele mai eftine
13, 10 şi 8 lei
se reprezintă NUMAI 4 ZILE
MESALINA
Amanta celebră
Al doilea film
Cântăreţul mondia
Iosef Schmidt
în cel mai reuşit film al său
Lacrimi de paiaţă

Jucăriile cumpărate la SOCEC le va aduce la domiciliu în noaptea de a j u n şi le va înmâna direct c o p i i l o r Moş Crăciun personal

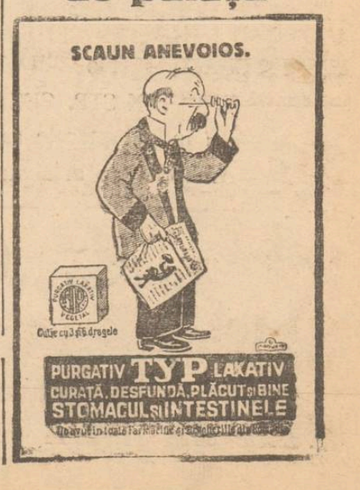

ULTIMA ORĂ

D-L. TITULESCU va avea la Paris întrevederi cu miniştrii franceji

Londra 22.— Corespondentul din Monte Carlo al ziarului „Daily Telegraph" anunţă că d. N. Titulescu, complect restabilit, pleacă zilele acestea la Paris unde va avea mai multe întrevederi cu membrii guvernului francez.

Apoi d. Titulescu se va duce la St. Mori z pentru a-şi petrece sărbătorile.

D. Maniu pleacă curînd în străinătate

Bucureşti 22. — D. Iuliu Maniu, care şi-a amânat plecarea în străinătate din cauza evenimentelor din ultima vreme, va părăsi ţara la începutul lunei Ianuarie.

D-sa va lipsi din ţară două luni.

Acţiunea ţărănistă

D. Ion Mihalache a lucrat ieri toată după amiază la clubul central împreună eu d. Virgil Madgearu, secretarul general al partidului naţional ţărănesc, stabilind programul acţiunii partidului după sărbători.

Aseară d. Mihalache a plecat la Topoloveni, unde va petrece sărbătorile.

Guvernul renunţă la legea presei ?

Galaţi 22. — D. Victor Slăvescu, fost ministru de finanţe, fiind ieri la Galaţi, a declarat că anteproectul pentru reglementarea regimului presei şi a profesiunii de ziarist nu mai are şanse de a deveni lege, deoarece d. Dinu Brătianu e adversar hotărât al unei asemenea legiferări şi nu doreşte ca partidul naţional-liberal, care e în preajma plecării dela putere, să treacă în opoziţie cu paternitatea unei legi de restrîngere a libertăţii exprimării opiniilor prin scris.

Dl. Tătărescu a împlinit 50 ani

Bucureşti 22 — D. Gh. Tătărescu, preşedintele Consiliului s'a înapoiat astă noapte în Capitală, venind dela Poiana.

D. Tătărescu, împlinind astăzi vrâsta de 50 ani va primi numeroase vizite şi felicitări.

Dl. Djuvara la Paris

Bucureşti 22 — D. Mircea Djuvara ministrul justiţiei, a plecat la Paris.

In timpul lipsei d-sale interimatul ministerului justiţiei va fi deţinut de d. Mircea Cancicov, ministrul finanţelor.

D. Delbos, invitat la Bucureşti

Inainte de a părăsi Parisul, d. Victor Antonescu ministrul de externe, a invitat pe d. Delbos, ministrul francez de externe, să facă o vizită la Bucureşti, spre a continua conversaţiile diplomatice.

In acelaş timp, d. g-ral Samsonovici şeful statului major, a fost invitat la Paris, spre a avea o conferinţă cu şeful statului major francez.

Papa Pius XI serios bolnav

Paris 22.—„Echo de Paris" anunţă din Roma că Papa a făcut eri o recidivă, leşinând la ora 17.

Medicii au fost chemaţi în grabă, dar nu s'a publicat nici un buletin.

Se ştie că toate ceremoniile tradiţionale de Crăciun şi de Anul Nou, la care Papa trebuia să participe, au fost anulate după sfatul medicilor Papei.

Papa Pius XI a declarat de curând unui inalt prelat.

„Când îmi va veni ceasul, vreau să mor în fotoliu, la masa mea de lucru".

*

Papa va citi mesajul de Crăciun prin radio) de pe patul de suferinţă.

Un scurt armistiţiu în Spania

în timpul sărbătorilor Crăciunului

Madrid 22.— In timpul sărbătorilor Crăciunului, ostilităţile pe frontul Madridului vor înceta complect.

Pe front vor avea loc serbările tradiţionale, soldaţii naţionalişti primind cadouri.

*

Madrid 22. — Comitetul de apărare a Madridului a lansat un manifest prin care anunţă că Franţa s'a oferit să dea ospitalitate copiilor madrileni între 5 şi 14 ani.

*

Generalul Queipo de Liano a anunţat eri la radio că în ultimele luni au fost executate la Barcelona 25.000 persoane care împărtăşeau sau erau bănuite că simpatizează cu naţionaliştii.

Şaliapin vine la Iaşi?..

- Un onorariu fantastic -

O mare casă de impresariat de la Londra organizează un turneu de concerte pentru Orient cu cel mai renumit cântăreţ al lumii Fedor Şaliapin.

Celebrul bas va cânta şi la Bucureşti.

In o telegramă sosită ieri agenţiei „Socec", se propune organizarea unui concert şi în oraşul nostru.

Şaliapin cere un onorariu de 1300 dolari iar acompaniatorul 125 RM,—adica în total 200,000 lei.

Se fac acum calculele în leii noştri spre a se vedea dacă se poate realiza la Iaşi acoperirea cheltuelilor unui atare concert...

Cazul ciudat

al unui restaurator de pe linia Chişinău — Iaşi

Călătorii dela trenul accelerat Chişinău-Iaşi-Bucureşti de astă-noapte, pătrunzând în restaurantul gării V. Stroescu (lângă Vasile Lupu-Ungheni) l-au găsit pe restauratorul Mihailov în nesimţire.

Cu toate îngrijirile date de un medic, el încă nu şi-a revenit.

Se crede că a băut o soluţie otrăvitoare, încercând să se sinucidă.

ORA 12

Ceai politic la d. Dinu Brătianu

Bucureşti 22.— Astăzi are loc un ceai la locuinţa d-lui Dinu Brăteanu.

Au fost învitaţi toţi fruntaşii partidului liberal.

Cu această ocazie, dl. Dinu Brăteanu va face declaraţii politice.

Parastas pentru Vintilă Brătianu

Bucureşti 22. — Azi dimineaţă s'a oficiat la biserica Amzei un parastas, cu prilejul implinirei a 6 ani de la moartea lui Vintilă Brătianu.

Au participat membrii guvernului, în frunte cu d. Gh. Tătărescu.

O tînără fată s'a aruncat în faţa trenului

Bucureşti 22 — O tânără croitoreasă, Ana Creangă, din str. Sf. Ana 15, s'a aruncat înaintea trenului, în gara de Est.

Nefericita a fost tăiată în bucăţi.

Motivul sinuciderei e o decepţie sentimentală.

Dezminţire sovietică

Moscova 22.— Agenţia Tass desminte că ar fi plecat submarine şi torpiloare sovietice în apele spaniole.

In Spania

Sevilla 22.—Generalul Franco a luat dispoziţii ca trupele rebele să poată petrece Crăciunul în afara frontului.

Deşi guvernamentalii au respins armistiţiul propus de gen. Franco, trupele rebele de pe front vor fi înlocuite cu alte unităţi, spre a putea petrece Crăciunul pe la casele lor.

Conflict între regele şi guvernul Belgiei ?

Ar fi posibilă abdicarea Regelui Leopold

Bucureşti 22. — Ziarul „Universul" primeşte următoarea senzaţională telegramă particulară din Londra :

Corespondentul lui „Sunday Referee" la Bruxelles anunţă că între Regele Leopold şi guvernul belgian ar fi isbucnit un conflict, în urma opunerii celui dintâi de a se căsători a doua oară.

Guvernul ar dori ca regele să se căsătorească cu arhiducesa Adelaida de Habsburg, sora lui Otto de Habsburg, fiind de părere că această căsătorie ar avea ca urmare strângerea relaţiilor dintre Belgia şi statele Europei Centrale.

Amintirea defunctei regine Astrid este însă destul de viu întipărită în inima regelui' în cât acesta a declarat că refuză să se căsătorească a doua oară.

Anumite cercuri sunt chiar de părere că nu este exclus ca regele să abdice în favoarea fiului său mai mare, prinţul moştenitor, Baudoin, care are numai 6 ani.

Incendii în judeţ

Un incendiu a isbucnit la casa locuitorului Gheorghe Ursache din com. Cotnari. Focul a distrus acoperişul şi podul casei, în care se aflau aproape 4000 kg. porumb şi mai multe lucruri casnice. Pagubele sunt însemnate.

*

Alt incendiu a mistuit hambarul locuitorului Arsenie Polobarciuc, din comuna Valea Mare.

In hambar se afla o cantitate însemnată de cereale, pagubele ridicându-se la suma de 15.000 lei.

*

FURTURI

Locuitorul Dumitru Hiarţă din satul Broscoaia com. Plugari a anunţat postul de jandarmi că nişte răufăcători i-au furat 20 oi în vaioare de 10.000 lei.

Se cercetează.

— Prin spargerea unei uşi, indivizi necunoscuţi au intrat în cârciuma lui Grigore Ropceanu din Andrieşeni (Iaşi) furând 3000 lei.

Postul de jandarmi a început cercetările. J.

Pistruii îi înlăturaţi sigur cu unicul preparat inofensiv : Loţiunea Khasya.

Depozit : Farmacia Pollak Str. Ştefan cel Mare. Telefon 239

Frumoasa serbare a datinilor

organizată de Liceul Naţional

Liceul Naţional a prezentat în ziua de 20 Decembrie „Serbarea Datinelor în sala Cinema Phoenix. Lume foarte multă. Programul interesant întocmit. Mai întâi elevul Doruc S. a vorbit despre datine şi importanţa lor. A urmat Seara de Moş Ajun în care se disting elevii Roman, Scobai, Stamboliu, Lozbă şi Botez A. toţi din cl, III-a şi Bosie cl.VI.

Elevul Vasiliu Camil cl. VIII recită deosebit de impresionant balada Miorita, acompaniat fiind din fluer.

A plăcut mult „Seara sfântului Vasile" sub direcţia de scenă a d-lui Hagiac cu dansuri pline de pitoresc aranjate de dl. prof. Ultimescu şi în care principali actort sunt elevii Vargenici cl. IV, Gerga cl. VI, Macovei, Ionescu, Petrovici, Cruceanu din cl. VII, Scobai, Fronea, Ionescu, Mihalcea cl. a VIII. Elevul Negri cl. IV A recită.

Foarte aplaudate au fost f. frumos corurile, colindele şi cântările de stea, toate conduse de talentatul elev Camil Vasiliu.

Tot elevul Const. Vasiliu a vorbit din partea elevilor cl. a VIII-a, mulţumind direcţiei şi corpului didactic care se străduieşte să ridice absolvenţi buni şi vrednici români.

Cel din urmă ia cuvântul dl. prof. Stamboliu directorul şcolii, mulţumind asistenţei care a onorat cu prezenţa sa această frumoasă serbare.

REP.

O spargere la Bucureşti

Bucureşti 22. — O îndrăzneaţă spargere s'a comis astă noapte la restaurantul Zurbagiu din str. Belvedere, chiar în spatele prefecturei de poliţie.

Hoţii au spart casete de fer şi au furat o sută mii lei.

Ştiri poliţieneşti

ATENTAT LA PUDOARE

Gardianul public din str. Cizmăriei făcându-şi revizia postului, a fost atras de nişte lipete care se auzeau într'un gang din această stradă.

Poliţistul ducându-se la locul de unde se auzea scandalul, a fost întâmpinat de tânăra Sofica Ravoi, fără domiciliu stabil.

Dânsa i-a reclamat că numitul Petre Bondar din str. Ţicăul de Sus No. 104, a luat-o de pe stradă şi-a dus-o cu forţa în gang unde ar fi încercat să abuzeze de dânsa.

Petre Bondar a fost condus la comisia 4-a unde este cercetat.

INTRE NEGUSTORI

La comisia V-a s'a primit reclamaţia d-lui I. M. Naftule, brutar, domiciliat în str. Eternitate No. 64. D-sa se plânge că, ducându-se la băcanul Benţin Coifman din str. Vântu 43, să-şi încaseze o datorie de 4100, d. Coifman ar fi sărit la dânsul cu cuţitul, voind să-l lovească. D. Nattule reclamă că a fost insultat grav de d. Coifman,—alegându-se şi cu hainele rupte.

Se cercetează.

DIVERSE.

— Este cercetat la poliţie Aron Lazarovici din str. I. C. Brăteanu 22, reclamat de muzicantul Gh. Roman din str. Clopotari 39 că i-a spart vioara în localul I. Harabagiu din str. Victor Place nr. 3.

— A fost condus la biroul judiciar Antoche Axinte din Andrieşeni-Iaşi, care a consumat în localul Irimescu din Bulevardul Ferdinand şi când patronul i-a cerut plata, clientul ar fi făcut scandal şi ar fi spart câte-va pahare şi farfurii. REP.

Serbarea datinelor la Palatul Regal

Bucureşti 22 — La serbarea datinilor ce a avut loc ieri la Palatul Regal, Voevodul Mihai a jucat rolul ciobănaşului.

La urmă voevodul a sorcovit pe M. S. Regele cu tradiţionala urare : Să trăiţi ; să îmbătrâniţi.

Scena a fost filmată.

MUŢU

înaugurează astăzi noul şi înzestratul local de

Restaurant şi Bodegă

în str Lăpuşneanu 6

Acordaţi întreg concursul vostru harnicului şi simpaticului

MUŢU

Haine de casă, pijamale de dormit lingerie pentru domni, cumpăraţi eftin la

EDUARD

Institutul de artă fotografică

Studio Mimosa

DIN STR. CUZA VODA 7

a expus în galantarele **sale** un nou gen de fotografii.—Amatorii de artă sunt rugaţi să-l viziteze

In vederea sărbătorilor s'a prelungit încă cu

10 ZILE EFTINE

la magazinul „LA DIAMAND"

Leon Grünberg **Str. Cuza-Vodă 48**

Profitaţi de ocazie

„CORSO" ZAMFIRESCU

Str. Păcurari No. 2 — Telefon 1338

Restaurant -- Cofetărie -- Caffe -- Dancing -- Veselie

Cofetărie asortată complect cu mărfuri originale Zamfirescu.

Localul deschis după spectacole

Jazz de prim rang.

Preţuri convenabile

x *La Baroul local* a avut loc adunarea generală a avocaţilor sub preşedinţia d-lui decan P. Pogonat.

S'a decis un bal al avocaţilor care va avea loc la finele lunei Ianuarie în Sala de gală a Palatului, în vederea strângerei de fonduri pentru asistenţa judiciară.

S'a decis scoaterea unei reviste juridice a Baroului eşan.

D-nii P. Pogonat, Nelu Ionescu, N. Petrea au fost delegaţi să participe la şedinţele pregătitoare, în vederea Congresului avocaţilor ce are loc în Februarie, în Bucureşti.

x D. Victor Iamandi, ministrul Artelor, a sosit ieri din Bucureşti şi se află la via d-sale de la Buciumi.

x La 1 Ianuarie urmează a se face declaraţii pe echivalent.

Dl. At. Gheorghiu Directorul Librăriei „Socec" sfătueşte pe cei interesaţi să consulte noua lucrare „Impozitul pe echivalent" a d-lui N. D. Popa în care găsesc toate îndrumările.

x Toată lumea se aprovizionează cu coloniale şi cafea bună la magazinul „MUNTELE ARARAT" Fraţii Magardicean, str. I. C. Brătianu 147. Tel. 1384

x Consiliul de războiu a eliberat eri, sub cauţia morală pe d. V. Tudose preşedintele cercului studenţilor ieşeni.

Ieri începuse judecarea procesului, dar s'a amânat pe ziua de 16 Ianuarie.

x *Vinuri noturale, alese orice cantitate, cu preţ de en-gros vinde desfacereă C. Căpriţă, strada Lăpuşneanu 17. Telefon 1582.*

x 35 LEI SUTA, cărţi de vizite la Tipografia „Opinia" Lăpuşneanu 37.

Impotriva tuturor epidemiilor luaţi Borviz de Borsec.

Un ochelar bun

numai la un magazin de specialitate

Deci cumpăraţi-l la

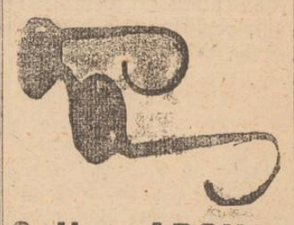

Optica „ARGUS"

STR. LAPUŞNEANU 41

vis-a-vis de Hotel Palace)

ANUL XXXIII No. 8918

1 LEU

JOI 24 DECEMBRIE 1936

ABONAMENTE
Lei 350 . . . . pe un an
„ 180 . . . . „ 6 luni
„ 90 . . . . „ 3 luni
„ 35 . . . . „ 1 lună
„ 1500 . Instituții publice

IAȘI STR. LĂPUȘNEANU 37

TELEFOANE :
Redacția No. 1298
Administrația „ 1299
Serv. noapte red. „ 1436
„ „ admin. „ 1567

OPINIA

Ziar popular cotidian

OPINIA

BON
No. 14

Premii gratuite Seria 69-a

DISCUȚII

Noile monede

Emisiunea monedelor de nichel de una sută lei a provocat o oarecare surprindere în rândurile populației. Deprinși să considerăm metalul nichel ca un metal inferior, bun pentru fabricarea monedelor divizionare, am fost mirați că din acest metal se pot fabrica piese de valoare superioară precum sunt acele de una sută lei.

Oricare cetățean își poate pune întrebarea, cu cât depășește valoarea metalului din piesele de o sută de lei pe aceea a pieselor de doi lei cu care se apropie în greutate ? Este o greșală de a se emite o monedă inferioară pentru a se scoate din circulație piesele de argint cu care publicul se deprinsese și care întruneau calitățile unei monede bune prin faptul că erau inalterabile și cuprindeau o anumită proporție de metal nobil.

Știam că monedele metalice în afară de valoarea facială mai posedă și o valoare intrinsecă, chiar dacă aceste valori nu corespund exact. Dar a bate monete de o valoare facială mare cu o valoare metalică aproape nulă, înseamnă a călca normele pe care până în prezent a fost clădit sistemul monetar al tuturor statelor civilizate.

Noua emisiune monetară mai poate da loc și la alte critici. Monedele de nichel de una sută lei se confundă cu ușurință cu piesele de doi lei. Nu numai bancherii mânuiesc noua monedă, ci și babele de la sate, care cu ușurință pot confunda moneda și pierde 98 la sută din valoarea ei.

Fără a ridica alte obiecțiuni de ordin mai general, ne mărginim a exprima dorința că în loc de a asista la retragerea din circulație a sutelor de argint, din care am fi bucuroși să posedăm cât mai multe, să vedem reintorcându-se la monetăria statului piesele noi de nichel, care ar putea fi retopite și transformate în piese modeste de doi lei.

V. GH. BUȚUREANU

Cine luptă la Madrid ?

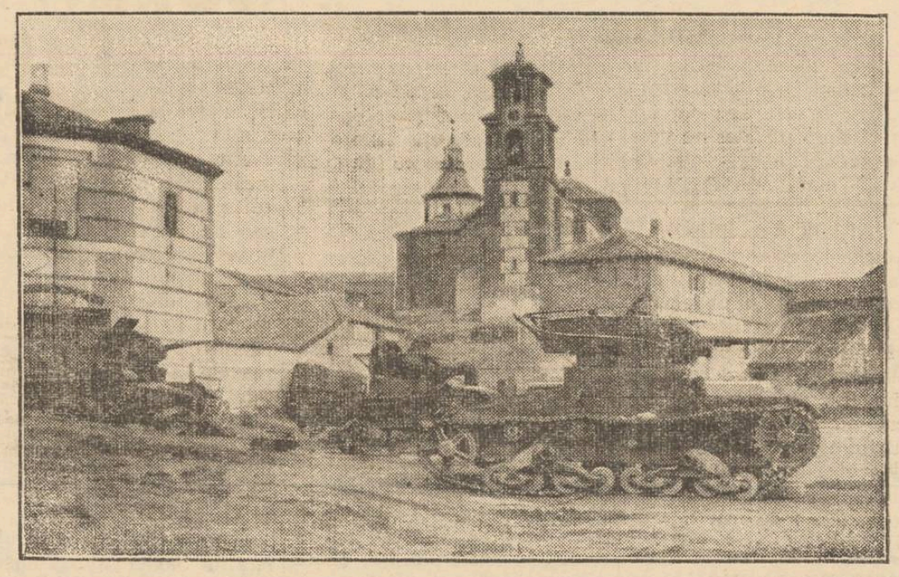

Un corespondent francez pe câmpul de luptă dela Madrid, a făcut constatarea că, în rândurile miliției republicani se aude vorbindu-se rușește, franțuzește, englezește, nemțește, poloneza, italiana, și câteodată... spaniola !

Intr'adevăr, toate națiile și-au dat întâlnire, pentru a contribui la nenorocirea Spaniei. Dar în special rușii sânt aceia care alimentează frontul republican spaniol, cu oameni, cu arme și cu muniții.

In clișeu, tankuri rusești la periferia Madridului.

Cronica muzicală

Concertul Sandu Albu

In seara de Vineri 18 Octombrie a avut loc admirabilul recital pentru vioară al mult apreciatului violonist Sandu Albu, care a fost invitat la Iași să concerteze în folosul profilaxiei tuberculozei.

Pentru noi ieșenii, Sandu Albu este o veche cunoștință, un vechiu prieten sufletesc pentru care păstrăm amintiri ce nu se pot uita, de oarece nimic nu te apropie și nu te înfrățește mai mult ca muzica.

Sandu Albu este consacrat ca desăvârșit violonist al nostru, cunoscut și peste ocean unde a concertat adeseori. Concertele sale date în sala Dalles din București, cât și în fața microfonului de la postul nostru de Radio-emisiune, au dat nota exactă a talentului său ales.

Eleganța mânuirei arcușului și nuanțarea pasajelor dificile pe care le interpretează acest maestru al vioarei, dau o dovadă de adâncă înțelegere a sufletului compozitorului pe care îl exteriorizează cu exactitate și finețâ.

Sandu Albu ne-a cântat Concertul în do major de Vivaldi, — Kreisler, — Tzigane rapsodie de Ravel, — Suită populară spaniolă de Fala, — Dansuri populare românești suită de Bela Bartok etc.

Fiind îndelung aplaudat și ovaționat, distinsul violonist pentru simpatia ce o poartă publicului ieșan, a reapărut de trei ori pe scenă, cântând cu o savoare neintrecută pentru care auditorul l'a răsplătit cu aplauze frenetice.

Acompaniamentul la piano a fost susținut de emerita profesoară d-na Sonia Teodoreanu, căreia i s'au trimis pe scenă frumoase buchete de flori de către numeroșii săi admiratori, pentru măestria cu care l'a acompaniat pe concertist.

BASILE LUPU

Note

Mentalitatea secolului nostru

Aruncat peste granițele poloneze, ne-a sosit plocon numitul domn Sykovschy, care nu are decât faima de a fi fost aghiotant al stimabilului gangster american Al. Capone.

Această faimă însă i-a fost de-ajuns spre a i se creia o aureolă de miliardar, de „om de afaceri", care vine în România așa, din dragoste pentru noi, spre a'și plasa milioanele.

In capitală i s'a făcut o primire mai ceva decât unui maharjah ; cu interviewuri și poze la gazete ; cu dame care mor după profilul lui.

S'a descris amănunțit cum arată persoana d-lui Sykovsky, dela cravată până la șireturile pantofilor ; care e biografia părinților d-sale și la ce lupte teribile de gangsteri a luat parte.

I s'a răstignit poza pe pagini întregi, în diferite poziții : cu mâna la cap, cu degetul în nas ; la cârciumă sau la bae ; când era de 5 ani și când a împlinit 30.

Toate cu un lux de amănunte de parc'ar fi vorba de cine știe ce mare savant sau teribil artist, iar nu de un bandit în stil mare, care a terorizat orașe întregi.

Imediat s'a găsit o prostituată gata să-i ofere grațiile sale d-lui Sykovsky și să pozeze alături de silueta d-sale ciolănoasă, cu credința că acum e ocazia „să se lanseze".

De tot tămbălăul creat de apariția unui gangster, nu-i vinovată decât mentalitatea secolului nostru, isvorâtă din idolatria banului și a celebrității pe orice cale.

Chiar prin omor, jaf sau teroare !

Când e vorba de bani sau celebritate, nu trebue să te dai în lături dela nimic.

Dacă se dă o asemenea atenție unui om expulzat din toate țările, de ce să ne mirăm că elevii noștri se constituesc în bandă chiar din prima clasă de liceu, sau că adolescenții își măcelăresc părinții pentru bani ?

Continuînd însă să ne închinăm la asemenea idoli, se poate prevedea ușor ce surprize ne rezervă viitorul...

AUREL LEON

Vizita d-lui V. Antonescu la Paris

Dl. Victor Antonescu, ministrul nostru de externe, s'a bucurat la Paris de o primire deosebit de cordială. Dl. Antonescu a discutat cu conducătorii politici și militari ai Franței, întărind alianța franco-română.

In clișeu, d. Victor Antonescu (în stînga), împreună cu d. Leon Blum (în dreapta) primul-ministru al Franței.

Din toată lumea

Sir Henrx Deterding și Fuhrerul

Sir Henry Deterding, magnatul petrolului și unul din „regii neîncoronați ai Europei" vădășește peste câteva săptămâni direcția efectivă a societății „Royal-Dutsch".

Se spune că Sir Deterding ar fi făcut o ofertă senzațională Fuehrerului Hitler. Și anume, să înființeze în Germania un trust puternic pentru aprovizionarea cu petrol în cazul unui eventual război.

Insă, spre marea lui stupefacție, Sir Deterding și-a văzut oferta respinsă, Germania își acoperă încă depe acum 90 la sută din trebuințele ei, cu esență sintetică și în caz de război, producția Reichului—care actualmente este de 1,600 tone pe zi--, poate fi triplată,

Cine ar fi crezut că negoțul cu petrol va deveni într'o bună zi în lumea capitalistă, o afacere care nu mai rentează !...

SSS

Transiberianul No. 2

Lazăr Caganovici, comisarul sovietic la Comunicații, a anunțat decurând că construcția transiberianului No. 2 es e aproape terminată.

Importanța politico-strategică a acestei linii este considerabilă.

Grație nouei căi, Rusia își va putea transporta cu o iuțeală apreciabilă, trupele la Wladivostok. Influența politică a Rusiei în Extremul Orient se va mări în mod simțitor. Iar șansele de succes într'un viitor război vor fi sporite.

SSS

Moștenitoarea tronului

Micuța prințesa Elisabet,— moștenitoarea tronului britanic, adoră jucăriile. In special îi place să se joace cu o flotă minuscu'ă care îi fusese dăruită de părinții. Ea singură își acordase titlul de „Amiral al Flotei".

In ultimul timp, când era vorba ca tînăra prințesa să fie chemată a conduce destinele Angliei împreună cu o regență,— mama prințesei îi spuse cu tristețâ, că de-acum încolo va trebui să părăsească jucăriile.

Pe urmă, evenimentele care au urmat au dus la rezultatul știut.

Când ea află că ducele de York acceptase coroana, augusta fetiță exclamă plină de bucurie :

—„Atunci pot să rămân mai departe „Amiral al Flotei !"

100 mii lei pentru o fotografie

Personalitatea d-nei Bessie Simpson continuă încă a fi cel mai palpitant subiect de discuție. Lumea, — în goană după senzațional,—vrea să știe cât mai multe din viața acestei femei, din pricina căreia unul din cei mai puternici monarhi de pe glob și-a părăsit tronul...

O gazetă pariziană scrie că d-na Simpson a bătut toate recordurile în ce privește prețul plătit pentru o fotografie de actualitate.

Biuroul din Londra al unei mari agenții fotografice franco-anglo-americană, a oferit suma de 10 mii franci (adică circa 100 mii lei !) pentru poza, prinsă de un fotograf amator cu ocazia trecerii d-nei Simpson prin orașul Rouen.

Dnpă cât se știe, până'acum recordul în această materie, îl deținea un clișeu al atentatului contra regelui Jugoslaviei la Marsilia, — clișeu care a fost vândut unui ziar londonez pentru suma de 8 mii franci (vreo 80 mii lei).

Colecția pictorului Bardasare

Familia artistului păstrează cu sfințenie ultima și marea sa dorință

După cum am arătat într'un număr trecut, familia defunctului *Em. P. Bardasare* fostul profesor și director al Academiei de Arte Frumoase din Iași, a rezistat tuturor tentațiunilor venite din partea amatorilor și colecționarilor de artă, refuzând a descompune prețioasa colecție de picturi academice rămase în urma defunctului artist, a cărui dorință în viață a fost ca valoroasele sale lucrări academice să nu fie închise prin saloane particulare, ci să figureze numai prin muzee, și pinacoteci publice, spre a servi la educația artistică a tinerelor generațiuni. Deaceea, în timpul vieței sale, pictorul și profesorul *Bardasare* s'a despărțit cu greu de operele sale, refuzând a le vinde în particular, ci urmărind numai acest scop înalt.

*

De pe urma pictorului Bardasare, au rămas lucrări academice cu adevărat, cari constitue o fală a plasticei moldovenești în mersul evolutiv al vremurilor.

Ca unii cari am avut prilejul de a admira în repetate rânduri prețioasa sa galerie de artă, suntem în măsură a prezenta aici, un mic inventar artistic, care cuprinde între altele :

Nuduri : unul în față și unul în spate, ambele în mărime naturală, de o ireproșabilă execuțiune artistică, atât ca desemn, cît și în ce privește coloritul.

Sunt două capo-d'opere care pot servi și ca modele pentru școalile de arte frumoase și cari pot figura cu cinste, în cele mai celebre muzee artistice.

Compoziții (genre) : *„Doina"*, simbolizînd clasicul motiv național. *„Senzația"*, lucrare admirată de cei mai mari cunoscători în ale plasticei. *„Moșii"*, *„La pian"*, *„In așteptare"*, *„Fetița studiind"*, *Hora dela Țuțora"* celebra sa lucrare reprodusă în diferite reviste de artă, *„Toaleta de dimineață"*.

Varietatea acestor compoziții, modelul lor de tratare precum și subiectele lor, sunt de o deosebită atracție, pentru orice galerie de artă.

Peisagii ; Excelent peisagist, precum a fost neîntrecut în compoziții, în lucrări de genre, și în portrete, Em. P. Bardasare a lăsat în urma sa o prea frumoasă colecție de peisagii, estetic alese din natură și anume : „Vederi din Agapia", „Târgul Ocna", „Mânăstirea Neamtz" cu iazul și schitul Vovidenia, pitorescul peisaj dela „Burdujeni". cu casa natală a artistului ; vederi din „Bucium"-Iași, vederi din „Strunga", Constanța ș. m. a

Dacă execuțiunea în linii generale este eminamente academică și clasică, aceste pet-

(Continuarea în pagina 2-a)

x Numărul de Crăciun al ziarului „OPINIA" va apare Joi 24 Decembrie, în format mărit, cu un bogat material ocazional și informativ.

Reclamele pentru acest număr excepțional se primesc numai până Mercuri seara.

Dealungul Macedoniei

de **arhimandritul SCRIBAN**

Un prieten îmi spune : „Ce frumos articol ai scris în „Opinia !"

Este vorba de art. meu despre „Limba românească în Balcani", cu amănunte din drumul meu din Noembrie trecut dealungul Macedoniei spre Atena.

De au fost rândurile mele atât de frumoase, nu știu. Le-am scris în hâțânătura trenului de pe drumul Chișinău-Iași și deci fără tihna scrisului de acasă, Dar cuprinsul lor cădea pe un pământ bun, pe inima prietenului.

Lui îi era drag să audă despre pătrunderea neamului nostru până departe, despre răzbirea limbii românești în mijlocul altor neamuri. A ajutat deci și această pornire a inimii pentru scrisul meu să i se pară frumos.

Dar dacă cu adevărat aceste amănunte au putut plăcea, ia să mai dau și altele, din lungul aceluiaș drum, unele tot despre limbă, altele despre felurite noutăți ale priveliștii.

Străbătând ținuturile Balcanului, te aștepți mai puțin să găsești frăsături ale vieții luminate, pe care le găsești plecând spre Apus. Ne gândim că Balcanul e lumea zarzavagiilor, a bragagiilor și deci că mai greu ai putea găsi prilejul unui taifas cu oameni luminați.

Totuși am găsit și astfel de prilej. In vagon cu mine, se afla un barbat cu un chip a'es, care a început să-mi vorbească într'o frumoasă franțuzească. L-am crezut vreun Grec din Salonic.

In aceste ținuturi cu multe umblete de străini, limba franceză e știută bine. Așa e în totul Răsăritul.

Tovarășul meu de drum însă nu era grec ddcât după ovârșie. Il chema Eraclide, dar acum era Sârb, locuind în Belgrad. Cred că era inginer.

Eu m'am bucurat mult că am găsit un tpvarăș de călători dela care puteam afla multe amănunte ale locurilor.

In adevăr, Macedonia e vie în mintea noastră prin atâtea fapte petrecute în ea, prin atâtea numiri de locuri care ne furnică în minte. Eu cetisem cartea *„Macedonia"* a lui Mantegazza, apoi toate locurile prin care treceam fuseseră frământate de urgiile războiului. Câte deci nu erau de întrebat !

Iată-ne trecând prin gara Cumanova. O ! ce nume plin dn amănunte sfâșietoare era acesta ! Aici se dăduseră luptele grele dintre Turci și Sârbi în 1912.

Pe de o parte aici, pe de a'ta, în luptele Bulgarilor cu Turcii, se hotăra soarta împărăției turcești în 1912.

Treceam pe lângă aceste locuri și mă întrebam : Oare unde s'o fi dat bătălia ? Incă nu începusem vorba cu tovarășul meu de drum și aș fi dorit mult să am pe cineva care să mă lămurească.

Acum îmi răsăreau în minte toate amănuntele cetite pe vremuri în Journal de Geneve despre lupta dela Cumanovo, unde a căzut floarea tinerimii din Belgrad.

Eu am urmărit cu multă părtășie sufletească acele lupte, fiindcă toată inima mea era pentru ridicarea creștinilor împotriva Turcilor. Ea îmi sângera la gândul că atâția tineri au perit pentru dreptul popoarelor creștinești.

Ceva mai la vale, după ce am început vorba cu inginerul, am aflat că, în cele dintâi două zile de luptă, Sârbii luseseră înfrânți. A treia zi însă soarta armelor s'a schimbat și Turcii au fost înfrânți.

Prin frământata Macedonie, prin locurile ei din vechi adăpate cu sânge, străbăteam noi acum.

Tovarășul meu de drum mi-a spus multe văzând că sunt Român, mi-a povestit că inginerul Socolescu din București a venit pe acolo cu niște studii de terenuri de căi ferate. I s'au dat însoțitori, ca să se înțeleagă cu lumea. Dar ce să vezi ? A dat tot peste limba românească. A ajuns în ținuturile fraților noștri macedoneni. Acolo a vorbit românește cu oamenii și s'a înțeles. Atunci a spus însoțitorilor săi :—„Ei, domnilor, acum să vă slujesc eu dumneavoastră ca tălmaci". Și așa a putut vorbi foarte bine românește în Balcani.

Cu mintea la amănuntul acesta, am străbătut tot drumul, până ce am ajuns în Grecia. Mă uitam la coastele munților înalți și prăpăstioși ai Macedoniei. Erau locuri de mare frumusețâ. Aceste ținuturi merită să fie văzute și admirate. Mă gândeam : Pe aici trebuie să fie ciobanii noștri macedoneni.

Și așa iată că suntem în Balcani și altfel decât prin amănuntele pomenite în trecut despre „Limba românească în Balcani".

Ceva mai multă silință, ceva mai multă politică națională, și am fi acolo încă și mai mult urmașii măreției romane de altădată. **Arhim. Scriban**

Singurul magazin care menține PREȚURI EFTINE este **„GHEMUL ROȘ“**
FRAȚII ROSENFELD — Str. Cuza Vodă No. 58
Tricotage, Rochii complecte, Veste, Pulovere, Fulare, Flanele și Chiloți de lână, Ciorapi de lână, Mănuși etc.
ELEGANTE, MODERNE, FINE ȘI EFTINE

Galoși și Șoșoni cu jumătate preț vinde TEGRA Cuza-Vodă Nr. 69

Pentru Sft. Sărbători **aproviz onați-vă cu mezeluri fine** dela cel mai cunoscut magazin
Gh. Chiriacescu
Str. I. C. Brătianu 153 (lângă Palatul Asig. Sociale)
CU PREȚURI MAI REDUSE CA ORI UNDE
Telefon 1653
Desfacerea produselor Jean Velescu Copou

La FESTIVALURI
ȚINUTA E OBLIGATORIE
iar pentru o masă frumos impodobită
Tacâmurile „PFORZHEIM“ sunt INDISPENSABILE!
Furnizorul Curții Regale
BUCUREȘTI — Str. Lipscani Nr. 21

V'ați intoxicat? Luați îndată Pilule de Slănic

Depozitul Dr. AUTONOM GEORGESCU
Str. Anastasie Panu 5
Vin alb 8, 10, 18 lei
roș 10 lei
RACHIU TESCOVINA LEI 30, DROJDIE LEI 35

COFETĂRIA MAXIMOV
Str. Cuza Vodă 75 vis-a-vis de B-ca Moldova
Execută pentru Sf. Sărbători ori ce comenzi cu prețuri reduse
Asortiment bogat cu articole surprize pentru Crăciun și Anul Nou

Mercuri 30 Decembrie, ora 11 dim. în sala Teatrului Trianon
Tragerea premiilor gratuite
Nu uitați să p eschimbați bonurile.

DOCTOR
ADRIAN ȘTEFĂNESCU
MEDIC DE SPITAL
Boli interne și nervoase
Consult. 4—6 p. m.
Str. I. G. Duca Nr. 16
(fostă Muzelor)

Parcele de vînzare în Alea Principesa Maria
A se adresa la Banca Emanoil Marcovici, Iași str. Ștefan cel Mare No 15.

Cinema Roxy - Astăsi până Duminică inclusiv
Două premiere la Iași de o reală valoare artistică
Shirley Temple în Săraca fetiță bogată
Al doilea film
Clipe de rătăcire
cu Gustav Froelich și Lydia Baarova
Complectări: Jurnal Sonor Pathé Nathan

Un caz ciudat la Magazinul „TURDA“ din Iași
Când comercianții se zbat pentru a obține permisiune de a aduce cât de puțină marfă, *Magazinul „Turda“ din Iași, str. Cuza Vodă 71*, este unicul, care cu enorme sacrificii a adus un mare transport de **Porcelanuri, Cristaluri** și un bogat asortiment de **Servicii de Masă** dela cele mai renumite fabrici din străinătate, lucrate cu mult șic, forme noi și desenuri alese. Obținând prețuri reduse de la fabricanți le-a pus în vânzare aproape la prețul de cost, pentru ca fiecare să se bucure de Sf. Sărbători și să poată cumpăra orice obiect, dela mic până la mare, *eftin și frumos.*
Asemeni, a pus în vânzare un mare stoc de bibelouri de artă, incomparabile cu acele ce s'au văzut până în prezent. Flori artificiale străine, care pot complecta podoaba glastrelor dv., fiind unice în felul lor ca execuție și fără deosebire de cele naturale. — Așa dar Moș Crăciun a sosit în Iași la
Magazinul „TURDA“ Str. Cuza Vodă 71
cu ultimile noutăți și vă dorește ca tot ce veți cumpăra să vă aducă veselie și fericire în casa Dv.

Sfaturi pentru cine are copii

Nu lăsați alegerea jucăriilor pentru ultima zi, căci cele frumoase vor fi vândute.

Și nici timp de ales nu veți avea prea mult căci în ziua de ajun veți mai avea și alte multe cumpărături de făcut.

Treceți deci de pe acum pe la librăria Socec și cumpărați imediat sau alegeți numai și rezervați jucăriile ce le veți dărui copilului Dvs.

DE ARENDAT IMEDIAT via Kogălniceanu din Bucium, Socola-Jud. Iași la 200 m depărtare de tramvaiul Socola, având plantații cu viță americană în primii ani de producție, inventar bogat și case cu confort modern.

Idem via pronumită „Nemțoaica“ din aceiași localitate, având aceleași avantaje,—ambele la un loc sau aparte.

Informațiuni: avocat I. Seraftmi Iași.

Pilulele de Slănic: purgativul ce nu face dureri.

Colecția pictorului Bardasare

(Continuarea din pagina I-a)

sagii adie prin poezia coloritului, prin efectele de lumină și prin tonalitatea manierei.

In afară ne aceste lucrări de mare valoare, colecția mai cuprinde o serie de „Portrete“, așa cum prea puțin se mai lucrează în zilele noastre, opere de artă pură, ce amintesc celebrele școli străine, în care a fost educat artistul ieșan, deasemenea, colecția sa mai cuprinde câteva copii celebre, intre care și un proect vestit al Regelui Carol II, precum și numeroase schițe în creion, între care se află și o vedere a Iașului vechi.

In interesul educației artistice ne permitem a ruga familia artistului să facă accesibilă publicului nostru iubitor de artă, vizitarea acestei prea interesante galerii plastice, precizând prin presă zilele și orele când aceste tablouri ar putea fi vizitate și admirate de public. REP.

Plîngeri

În legătura cu împărțirea ajutoarelor la Caravana Milosteniei

Un numeros grup de femei sărace au venit la redacția ziarului nostru, aducându-ne la cunoștință modul cum se impart ajutoarele la Caravana Milosteniei.

După zile întregi de așteptări la poarta primăriei, li s'au dat săracilor bonuri a câte 2 kgr. de carne.

Cu aceste bonuri s'au prezentat la măcelăria din hală, indicată de Primărie, spre a primi carnea.

Acolo însă în loc de cantitatea de pe bon, li s'a dat câte o jumătate de kgr. de carne alterată.

Ni s'a prezintat și nouă un asemenea dar și mărturisim că nu e bună nici de ținut în ogradă, pentru că... strică aerul.

Altor săraci li s'a dat în loc de carne, câte un morcov sau câte un pătrunjel; la unii însă li s'a luat bonul fără să li se dea nimic.

Dacă au ripostat, erau să mai capete și bătae.

Cum desigur comitetul dela Primărie nu știe despre acest fel de a împărți ajutoare, semnalăm plângerea, spre a se cerceta.

Credem că măcelarul încasează la Primărie bani pentru bonuri a câte 2 kg. de carne bună, iar nu pentru resturi de oase împuțite.

De ce dar să-și bată joc de niște nenorociți, și așa bătuți destul de soartă?!

REP.

Corul bisericei „Talpalari“ și părintele I. Țincoca

serbătoriți la București

Cercul Ieșenilor din București, a organizat o frumoasă manifestare ieșenistă, cu prilejul vizitei în capitală a Corului bisericei Talpalari din Iași,— care a cîntat la postul de Radio.

Corul bisericei Talpalari, unul din cele mai bune coruri ieșene, deschide serbarea cântâne, sub conducerea dirijorului Ionel Țincoca, „Crezul“ și alte două coruri religioase.

D-l C. N. Ifrim, secretarul General al Cercului Ieșenilor, adresează cuvântul de bună ventre oaspeților ieșeni, sosiți in frunte cu distinsul preot Ion Țincoca.

S. S. Preotul Ion Țincoca, mulțumește Cercului Ieșenilor, pentru frățeasca primire și lămurește motivele ce l'au determinat de a aduce Corul bisericei sale, la București.

Insistă asupra necesității acestui schimb de manifestări, atât de folositor pentru întărirea ideei de Dumnezeu și neam.

Corul continuind concertul a executat în partea II-a o serie de cântece populare. Partea III-a a constatat din coruri de Crăciun (colinde și stea) impresionând adânc asistența.

D. Gr. Trancu-Iași, președintele Cercului, incheie frumoasa serbare, lăudând corul ieșan.

A urmat o agapă frățască dată în cistea oaspeților ieșeni.

Al constipației inamic E pilula de Slănic.

Vechea Cofetărie STREIT Piața Unirii
lângă fosta Berărie Azuga
aduce la cunoștința onoratei sale clientele că a pus în vânzare cu ocazia Sf. Sărbători
Renumitele sale produse fine:
Bonbonerie specială de ciocolată, Foursecuri, fructe glasate, torturi etc.
cu prețuri foarte reduse
Se primesc comenzi și se execută în cele mai bune condițiuni.

CRONICA SPORTURILOR

Boxul ieșan, s'a afirmat serios în campionatul național

Am fost singurul ziar din localitate, care a subliniat importanța campionatului național de box și participarea boxerilor ieșeni, în această competiție.

După disputarea matchurilor inter-regionale, Sâmbătă și Duminică au avut loc, semifinalele și finalele campionatului.

La Galați, în sala Teatrului „Odeon“ s'au desfășurat jocurile semi-finale. Florescu, a fost învins de brăileanul Cavadia.

Mircea Arcu, a pierdut în fața lui Savici din Timișoara.

In aceiași seară, Băncescu întâlnește pe Costel Ștefănescu-București, boxer internațional ce a făcut parte din echipa României care a boxat în Polonia și Dantzig. După un match dificil, Băncescu învinge la puncte pe Ștefănescu clasându-se în finala campionatului național.

Ieșanul Leonida, dispune la puncte de Toth-Timișoara, un boxer de temut și foarte apreciat in regiunea vestică a țării.

Duminică seara s'au disputat finalele în fața unui public extrem de numeros.

Talentatul Băncescu, elimină pe Ielesneac — internațional, a reprezentat România la Viena—care, deși viu susținut de concetățenii săi, a trecuit să cedeze, în fața tehnicei lui Băncescu.

Deasemenea masivul Leonida Cotidis, se deslănțuește cu vigoare asupra adversarusău Bănel Șerban-Galați, și-l învinge la puncte.

La terminarea galei, dl. av. Cantuniari, președintele „Federației Române de box“ a predat ieșenilor învingători diplomele și „centurile de campioni naționali“.

*

Reprezentanții noștri s'au achitat conștiincios de răspunderea avută, apărând cu demnitate prestigiul sportului ieșan. In special performantele realizate de Băncescu și Leonida —tineri perseverenți și dotați cu mult talent—merită toată lauda.

Boxul ieșan, s'a impus serios în arena pugilismului românesc. SEMM.

Pomul de Crăciun al Camerei de Muncă

In ziua de 26 Decembrie Camera de Muncă din Iași a organizat un prea frumos pom de Crăciun.

La acest pom sunt chemați fără altă înștiințare toți copiii șomerilor, meseriașilor și muncitorilor săraci.

Fie care copil va primi un dar de Crăciun.

Serbarea pomului va incepe la ora 4 după amează în sala mare a Camerei de Muncă din Palatul Traian (Piața Unirei).

Frumoasa serbare religioasă

Duminică 27 Dec. (a treia zi de Crăciun) ora 3 d. a. va avea loc în sala Bejan, o prea frumoasă serbare religioasă a *Datinilor de Crăciun*, dată în scop filantropic, de Biserica Barnovschi.

Păr. Petru Chirica, va ține conferința *„Loc pentru Isus“*. Se vor juca două piese morale: 1) *Poveste de Crăciun și* 2) *Seara de Anul Nou.*

Bunii creștini, sunt poftiți a lua parte, pentru a petrece alese clipe de inalțare sufletească.

Informațiuni

x Ședințele Asociației generale a medicilor de sub președinția d-lui dr. Gancevici, au fost suspendate până după sărbători.

x Dl. dr. Plăcinteanu, medicul șef al Materaității, a plecat aseară la București în interesul instituției.

x CONDUCEREA TINERETULUI NAȚIONAL-ȚARANIST din Iași, aduce la cunoștința tuturor, că nu a însărcinat pe nimeni să organizeze coruri, baluri sau alte serbări in numele acestei organizațiuni.

x Toți domnii medici, care nu s'au prezentat la Serviciul Sanitar al Municipiului în zilele de Vineri, 18 și Luni, 21 Dec. sunt invitați a se prezenta astăzi Mercuri, 23 Dec. între 5 și 8 p. m., aducând dovezile de specialitățile ce practică în profesiune.

x Marele Bal Tradițional al Societății de Gimnastică, Sport și Muzică, va avea loc in acest an în seara de Sâmbătă 6 Februarie 1937. Și va fi grandios—constituind un adevărat eveniment al Iașului.

x Asociația „Macaby-Hacoah“ organizează pentru Sâmbătă 26 Decembrie, două reuniuni distractive. La ora 6 p. m. va avea loc, un ceai dansant pentru tineret și seara la ora 10, o serată dansantă.

x **Parastas** — Sâmbătă 26 Decembrie la orele 11 dimineața, va avea loc în cimitirul „Elena Beldiman“ — din Bârlad, parastasul de 40 zile a mult regretatei Ecaterina A. Teodorescu-Vasiliu.

Prietenii și toți cei ce au iubit-o, sunt rugați să asiste la ceremonie.

x La 24 Decembrie (ajunul Crăciunului) va avea loc serata dansantă a Asoc. Hasmonaea, în saloanele Asoc. Bnei Brith, etc. Ștefan cel Mare No. 40.

Crema Khasya hrănește epiderma, netezește pielea și strânge porii.
Depozit: Farmacia Pollak
Str. Ștefan cel Mare. Telefon 235

x **Persoanele care vor să răspundă prin diverse ofrande la apelul al d-lui major Irimescu, directorul penitenciarului Galata, — se pot adresa și la ziarul nostru.**

x *Sală pentru tenis* — La Sport și Muzică s'a amenajat o sală pentru tenis, care este deschisă toată ziua.

Sala este condusă de apreciații antreprenori Victor și Franț, cari dau lecții începătorilor.

Oricine poate învăța și juca tenis la Sport și Muzică.

Aviz amatorilor.

x **Expoziția d-rei Teodorescu** — In salonul Kleiner din str. Lăpușneanu No. 21. s'a deschis o interesantă expoziție de lucru manual a d-rei Profirița Teodorescu, fostă directoare și profesoară de lucru.

Amatorii pot vizita expoziția d-rei Teodorescu, în fiecare zi până la 24 Decembrie. Prețurile sânt surprinzător de convenabile.

x Tribunalul S III a vândut prin licitație publică, pentru ieșire din indiviziune, partea indiviză din pădurea Voinești, proprietatea moștenitorilor David Pilpel din Iași, Pădurea a fost cumpărată de Obștea „Infrățirea“ din Slobozia.

x Se aduce la cunoștința generală că balul ce urma să aibă loc la 26 Decembrie, la Casa Asigurărilor Sociale, s'a amânat pentru ziua de 6 Ianuarie 1937.

Biletele vândute sunt valabile.

x **Pomul copiilor.** — Soc. de Gimnastică Sport și Muzică organizează și în acest an Tradiționalul pom al Copiilor în ziua de 31 Decembrie ora 4 p. m. în saloanele Societății.

Program bogat și variat.

Cor—Moș Crăciun—Capra—Plugușorul—Exerciții gimnastice—Dansuri.

Grandiosul pom al copiilor, încărcat cu toate jucăriile, și feeric decorat și luminat—Orchestra-Jazz a Simfonicului Societății (pentru prima oară).

Dans—etc. etc.

Intrarea liberă.

x **Tragerea premiilor gratuite — seriile 67 și 68 — va vaea loc în ziua de 30 Decembrie.**

Nu neglijați a preschimba bonurile.

Sănătatea individului este condiționată
de o activitate organică armonioasă, de un echilibru necondiționat în tot organismul. Viața noastră poate decurge numai atunci într'un ritm perfect, cînd ne bucurăm de o sănătate perfectă. Preparatul mondial „Gastro D“ extras dintr'o plantă medicinală descoperită de savanți americani, a dat rezultate strălucite în toate maladiile de stomac, ficat, intestine și rinichi.
Mii de pacienți și-au redobindit sănătatea după o scurtă cură cu Gastro D, nenumăratele scrisori de mulțumire primite fiindune o prețioasă mărturie.
Cereți Gastro D. la toate farmaciile și drogheri le din țară, sau prin ramburs de lei 130 de la Farmacia Thoiss din București, Cal. Victoriei No. 124.

Beți „Borviz de Borsec“ cea mai bună apă minerală din lume.

„Corso" Zamfirescu

Str. Păcurari No. 2 — Telefon 1338

Restaurant-Cofetărie-Caffe-Dancing-Veselie

Cofetărie asortată complect
cu mărfuri originale Zamfirescu

Localul deschis după spectacole

Jazz de prim rang **Prețuri convenabile**

In preajma Crăciunului

Piața comercială stagnează

Imbrăcămintea și manufactura n'au cumpărători
Atracție pentru parfumuri - In vitrinele cofetăriilor

Raita tradițională de Crăciun prin piața comercială a Iașului, ne furnizează anul acesta decepții și numai decepții.

—„E mult mai rău anul acesta decît anul trecut îmi--spune un negustor de vază din centrul Iașului — și D-zeu știe dacă în viitor nu va fi și mai rău. Dăm faliment cu Iașul nostru"—a încheiat oftând interlocutorul meu ocazional.

*

Nu fac vânzare negustorii de stofe ; nu fac vânzare negustorii de blănuri ; nu au vânzare magazinele de încălțăminte ; dar mai ciudat este că nici magazinele alimentare nu prea au vânzare : „parcă n'ar mai mânca lumea, parcă se hrănesc toți cu iluzia unor zile mai bune—îmi declară un jovial băcan din Piața Unirei.

*

Articolele de lux, parfumeriile în plin sezon de sărbători, se pare că o duc binișor.

Își cumpără lumea cosmeticuri și parfumuri, poate pentru ca să pară mai cu... lustru. Mă opresc la „Parfumeria Teatrului" o nouă întreprindere în acest gen, și o găsesc destul de animată.

D. Leon Sane proprietarul magazinului, un tânăr simpatic, se arată foarte optimist și plin de nădejdi pentru viitorul comerțului. In magazinul d-lui Sane, ne-am ciocnit de o clientelă selectă, care îndreptățește optimismul patronului.

*

Cofetăriile și bomboneriile s'au pregătit și ele de Crăciun

Au apărut în vitrine păpușile și epurașii de șocolată, cari stârnesc apetitul multora.

Vitrinele sunt însă împresurate numai de copii saraci, care se mulțumesc să privească bunătățile, mângâindu-se că în seara de ajun vor primi și ei în dar câte un covrig uscat.

Pe mâine, alte aspecte de Crăciun. Z. DESSMOND

PLASTICA

Expoziția Cerdăcescu
(str. Lăpușneanu)

In str. Lăpușneanu (vis-a-vis de Palatul Telefoanelor) și-a deschis cea de-a doua expoziție tânărul dar talentatul pictor Cerdăcescu !

Remarcăm portrete și nuduri bine studiate, peisagii pline de viață și flori proaspăt colorate.

Noua expoziție înseamnă un pas înainte în cariera lui Cerdăcescu și vom avea plăcerea să revenim asupra calităților ei.

Expoziția rămâne deschisă până la 1 Ianuarie și sfătuim publicul ieșan să viziteze această reușită manifestare artistică.

Accidentul mortal
din str. Vovidenie

Tânărul Vasile Alexandrescu din serviciul uzinei electrice, în etate de 19 ani, s'a apucat să schimbe o siguranță la stâlpul din fața casei sale (str. Vovidenie 4).

Atingând firul electric, a fost puternic curentat.

Internat la spitalul Sf. Spiridon, tânărul a încetat din viață în scurt timp.

Din ancheta întreprinsă de comisia 3-a, reesă că Vasile Alexandrescu, numai de curînd intrat în meseria de electrician, nu avea experiență și de aceia lucrarea de ieri i-a fost fatală.

Bodega „La Muțu"
din str. Lăpușneanu

Ieri a avut loc inaugurarea nouei și elegantei bodegi „La Muțu" din str. Lăpușneanu, de sub conducerea cunoscutului specialist d. Muțu Abramovici.

Au luat parte numeroși eșeni din toate straturile, dela magistrați, medici și avocați, până la funcționarii cei mai modești.

Consumatorii au găsit o listă de mâncăruri foarte bune și o carte de vinuri excelente și ieftine.

Muțu, înconjurat de simpatia tuturor, merită să fie vizitat.

Grijă-Grijă-Grijă

...dar seara ai clipe tihnite lângă aparatul de radio înzestrat cu

lămpi noi TUNGSRAM

Cumpărați lămpi TUNGSRAM

numai în cutii originale, sigilate

Vineri 25 Decembrie 1936 (Prima zi de Crăciun)

se deschide Marele Cinema SCALA

Str. Ștefan cel Mare No. 69 (vis-a-vis de Școala Trei Erarchi)

Celebrul star american **GARRY COOPER** în filmul de mare succes mondial **Aur chinezesc**

Vedeta filmului francez **Danielle Darrieux** în superba realizare **„D E D E"**

Ambele filme sunt premiere la Iași

Programul este complectat cu jurna'ul sonor de actualități „Paramount" premieră pe întreaga țară

Palatul de Justiție

Știri dela parchet

Comerciantul Jak Nimovitz acționat pentru excrocherie.— D. procuror Costinescu a continuat eri după amează interogarea comerciantului Jak Nimovitz din strada Ștefan cel Mare, învinuit că, cu prilejul incendiului izbucnit acum câteva săptămâni la magazinul său, a sustras cantități de mărfuri asigurate, depozitându-le la diferiți cunoscuți ai săi.

După ample cercetări, d. procuror Costinescu a emis rechizitor pentru excrocherie împotriva lui Jak Nimovitz. Deasemeni comerciantul urmează a fi anchetat și în ceiace privește incendiul dela magazinul său.

Dosarul a fost deferit spre cercetări cabinetului de instrucție.

*

Ing. Carol Șmilovici a fost pus în libertate.— După aproape o lună de prevenție, cabinetul de instrucție care anchetează autorii furtului de fontă dela Soc. Apelor, a pus în libertate pe inginerul Carol Șmilovici din str. Sf. Andrei.

In contra eliberării, parchetul a făcut apel la Camera de punere sub acuzare, care l-a respins.

In consecință, ing. Șmilovici a fost pus în libertate provizorie.

*

Ultraj.— Parchetul a trimis în judecată pentru ultraj pe Dumitru Ivănoae din Târgu Frumos.

*

De la Tribunal

Magistrații cari vor funcționa în 1937 la Trib. local. — Eri s'a făcut repartiția magistraților pe anul 1937.

La *secția I* vor funcționa d-nii Gavrilescu, Miclescu, Cuza, Simionescu și d. Triandaf jude instructor.

Secția II — d-nii Dimitriu, Ghiorghiu, Arghirescu și C. Rozin jude instructor.

Secția III — d-nii Munteanu, Gherghel, Scriban, Gurău, Gorgos și S. Pop jude instructor.

Secția IV — d-nii S. Keleti, Comârzan, Cristoveanu Duduica jude instructor.

Secția Tutelară d-nii Mocănescu și Bărgăuanu.

Pentru abuz de încredere. Tribunalul secția I a respins opoziția d-lui C. Oprea din str. Alexandri, condamnat la 15 zile închisoare pentru abuz de încredere.

Acesta fiind numit custode al unor obiecte sechestrate de Casa Asigurărilor, a făcut obiectele dispărute.

*

Vânzare.—D. dr. Thirer din str. Br teanu, a cerut Tribunalului scoaterea în vânzare silită a viilor din Ciurea proprietatea soților Rozalia și David Weisbuch.

REP.

x **Proces în contencios** — Fostul subdirector financiar al Primăriei Iași, d. Gh. I, Bejenaru, din str. M. Kogălniceanu 11, a acționat în judecata con-Contenciosului, Primăria Iași. D-sa cere anularea deciziei din 27 Noembrie prin care d. controlor fiscal Florea Petrescu a fost numit subdirector financiar în locul d-lui Gh. Popovici, eșit la pensie.

Dl. Gh. Bejenaru afirmă că locul i se revenea d-sale de drept și de fapt.

x **35 LEI, SUTA, cărți de vizită la Tipografia „Opinia" Str. Lăpușneanu 37.**

Cereți la toate bodegele bine asortate
Delicioasele vinuri vechi

„Colnarul"

în sticle înfundate originale.

Deposit General **„VINUL" S. A.**

IAȘI, Str. Sf. Lazăr No. 12

Radiofoniști pretențioși

Aparatele de radio modele 1937 din mărcile cu renume mondial

„BLAUPUNKT", „MARCONI" „ORION" și „COLUMBIA"

ating perfecțiunea în această artă. Cereți demonstrații la reprezentanța exclusivă Magazinul de Muzică

„PHOENIX"

IAȘI. — Str. Lăpușneanu 44

Producția
trimestrială a Academiei de muzică și artă dramatică

Duminică 20 Decembrie, ora 4 p. m. a avut loc în sala Academiei de muzică și artă dramatică, producția trimestrială, cu un program foarte bogat.

Clasa de corn a d-lui prof. I. Nosec, a executat din Wagner, Kucken și Lorenz.

D-ra Florica Dimitriu, de la clasa de piano a d-nei Eliza Ciolan, a executat frumos din Chopin și Albeniz.

De la clasa de cânt a d-lui prof. V. Rabega, au cântat d-ra Tamara Curmei și d-nii Alex. Vârgolici și P. Teodoru, dovedind reale calități vocale.

A urmat clasa d-nei Agatha Bârsescu, admirabil reprezentată prin d-rele Rella Dumitriu Evelyne, Efstate și dl. C. Pârâu.

D-ra Rella Dumitriu are un frumos talent de ingenuă și a recitat cu multă naturalețe și vioiciune „Ispita" de G. Coșbuc, iar d-ra Efstate n'a desmințit întru nimic cuvintele de laudă adresate în atâtea ocaziuni. E un talent ce promite o carieră scenică strălucită.

De la clasa d-lui prof. M. Codreanu, s'au produs d-nele Elena Jekel și Maria Moruzan și dl. V. Ciobanu.

A urmat clasa de piano a d-lui prof. Radu Constantinescu (d-rele Amelia Bălușescu și Artemira Raicu) și clasa de cânt a d-nei Rodica Nestorescu.

D-rele Ecaterina Vasilevschi, Georgeta Brădeanu și d-nii P. Smărândescu și N. Cosovliu au executat arii din Gounod, Verdi, Mozart, etc.

Publicul asistent a răsplătit cu binemeritate aplauze atât pe elevi cât și pe profesori.

al.

x **Cîte un început de incendiu** s'a declarat la d. Solomon Rosenfeld din str. Emilia Humpel Maiorescu Nr. 8 și I. Argintaru din Str. Vasile Lupu No. 8.

Focurile au fost localizate de locatari.

x Asistența socială „Ezras Aniim" anunță că, în cursul acestei săptămâni, încasatorii încep încasările săptămânale. Comitetul roagă ca la prima prezentare să fie onorată achitarea.

Comitetul mai anunță că începând dela 1 Ianuarie 1937 cerșitul este oprit.

x La Camera de Muncă s'au împărțit ieri ajutoare la câteva sute de șomeri.

x Parchetul a trimis în judecată pentru excrocherie, pe Leon Iancovici din str. Humpel Maiorescu.

Acesta a luat bani cu împrumut dela d-na Ruja Spigler din Str. Ștefan cel Mare, însă a dat cambii false.

Falșul fiind stabilit, Iancovici a fost trimis în judecată.

„Pigmentol": cel mai bun regenerator al culorii părului.

Depozit: Farmacia Pollak
Str. Ștefan cel Mare. Telefon 235

Noul Cinematograf „Scala"
este elegant, solid, confortabil
Inaugurarea va avea loc în prima zi de Crăciun

Lucrările de construcție a nouei săli de cinematograf „Scala" din str. Ștefan cel Mare No. 69, vis-a-vis de școala Trei-Erarchi, sunt terminate.

Intreaga clădire este construită din beton armat, după ultimele prevederi ale tehnicei moderne.—Sala cinematografului „Scala" va avea, prin înălțimea, volumul și construcția puternică de aproape 2 metri lățime a zidurilor, o sonoritate excepțională.

Eleganța sălii va încânta pe cei mai pretențioși spectatori. Două mari holluri elegante, sala tapisată cu postav, stâlpii monumentali cari ornamentează într'o splendidă armonie sala, foaiere în genul celor ale marilor teatre Occidentale, fac din sala „Scala" unul din cele mai frumoase cinematografe sonore din țară.

Atât parterul cât și balconul vor avea fotolii comode, elegante, executate de cea mai mare fabrică din Capitală.

La toate aceste sacrificii, care s'a făcut pentru crearea noului cinematograf „Scala" din str. Ștefan cel Mare No. 69, se adaugă filmele-premiere, angajate de la cele mai mari Case Americane, franceze, germane, etc.

Citând numai producții ale Casei „Paramount", journalul sonor-premieră la Iași al acestei case, filme ale Casei „Pathé", „Royall", etc. satisface în mică parte curiozitatea ieșenilor, care așteaptă cu nerăbdare deschiderea noului cinematograf, de Crăciun.

x **A fi frumoasă și atrăgătoare** este problema ce rezolvă **Crema Miraculoasă.** Această cremă distruge petele și coșurile de pe obraz, albește și catifelează pielea dându-i un parfum delicios. Depozit Farmacia Dr. Ratianu Str. Cuza-Vodă 48.

x Icre negre, fructe orientale, delicatese, brânzeturi străine și indigene, numai la „CAROL" Piața Unirei.

Vînzarea băuturilor spirtuoase

Administrația de Constatare Iași, având informațiuni că la diferitele instituțiuni din Iași, —ca de obicei, în preajma Sf. Sărbători, — se fac adevărate depozite de desfacerea vinului, și asemenea că unii particulari aduc vin, chiar fără taxe, pe care-l desface prin diferite curți,—aduce la cunoștință că vânzarea băuturilor spirtoase nu este permisă decât în localuri ce posedă autorizațiuni-brevete.

eliberate de Direcția G-lă a Monopolului Alcoolului, și că orice abatere deia această dispoziție este sancționată aspru de lege.

RADIO HORNYPHON ȘI RADIO MENDE

n'au nevoe de prezentare sau reclamă. ci numai de adresă.

Plata în rate

RADIO HORNYPHON
IAȘI—STR. LAPUȘNEANU 4
vis-a-vis de Hotel Palace
Telefon 1874

Cravata nesifonabilă, pe care o purtați cu plăcere poartă marca SPHINX

Desene originale noi
au sosit la magazinul

„Favorit"

Informații

x *Firma „Sultan"* str. I. C. Brătianu 181 Boghos Asadurian, cu ocazia Sf. Sărbători dorește mulți ani fericiți onor. clientele și roagă să i se acorde concursul și mai departe.

x Jambon, cârnați afumați, dobă, preparate ca de casă, găsiți la „CAROL" P. Unirei.

x S'A GASIT o verigă de cununie. Păgubașul o poate ridica la d-na Prof. Octav Botez str. Sf. Haralambie 1.

x *Vinuri noturale, alese orice cantitate, cu preț de en-gros vinde desfacereă C. Căpriță, strada Lăpușneanu 17. Telefon 1582.*

x **35 LEI SUTA, cărți de vizite la Tipografia „Opinia" Lăpușneanu 37.**

x *Dl. Prof. Dr. L. Ballif* consultă zilnic între orele 3-5. Boli nervoase și endocrine. Str. Sărărie 100.

După cum spălătoreasa spală rufele... tot așa Borvizul de Borsec spală rinichii.

CINEMA SIDOLI

Astăzi și în zilele următoare De la ora 3 fără întrerupere până la 12 jum. 2 mari filme 2 mari premiere cu prețurile cele mai reduse

MARIA KRASNOVA

film din viața rusească de altă-dată, în a cărui rol principal apare celebra artistă

Anna Sten

Al 2-lea film

Desfiguratul

un film de groază cu BORIS KARLOFF și BELA LUGOSI
Complectare:
JURNAL SONOR CENTURY

Purgativul cel mai bun?
Pilulele de Slănic.

In vederea sărbătorilor s'a prelungit încă cu

10 ZILE EFTINE

la magazinul **„LA DIAMAND"** Str. Cuza-Vodă 48

Leon Grünberg

Profitați de ocazie

ULTIMA ORA

Cazul regelui Belgiei

Proectul matrimonial.—Ştirea despre abdicare trebue privită cu rezervă

Londra 23 — Presa engleză a început să se ocupe în mod discret de divergenţele ivite în Belgia între rege şi guvern.

Ziarele arată că în timpul ultimei vizite a ex-împărătesei Zita la Stenokertzel (castelul din Belgia al arhiducelui Otto), s'a pus la cale un plan de mare anvergură pentru căsătoria regelui Leopold cu arhiducesa Adelaida.

Căsătoria aceasta ar fi strîns relaţiile între casa domnitoare belgiană şi Habsburgi şi ar fi facilitat restauraţia monarhică la Viena.

Unii membri ai guvernului au fost câştigaţi de la început acestui plan de căsătorie.

Ştirea însă că regele ar abdica din cauza conflictului pe această chestiune cu guvernul, este privită cu rezervă.

Colonelul Virgil Dumbravă

a încetat subit din viaţă

Azi noapte, la ora 12 a încetat subit din viaţă, în locuinţa sa din str. Sf. Atanasie 11, colonelul Virgil Dumbravă.

Moartea colonelului Dumbravă a surprins pe toţi intimii săi, deoarece defunctul n'a fost bolnav, nici o clipă, iar moartea s'a produs fulgerătoare.

La ora 8 seara, colonelul Dumbravă, foarte bine dispus, a jucat câteva partide de cărţi cu doi amici, după obicei.

Discuţiile s'au prelungit pînă la ora 11, cînd prietenii s'au retras.

Colonelul Dumbravă s'a pregătit de culcare, dar după cîteva clipe a avut un puternic atac de cord şi s'a stins înainte ca cineva să-i poată da ajutoare.

REP.

Prin moartea colonelului Virgil Dumbravă, Iaşul pierde pe unul din oamenii săi de seamă.

Decorat cu cel mai înalt ordin militar, cavaler al ordinului „Mihai Viteazu", colonelul Dumbravă, ieşind acum câţiva ani la pensie din armată, n'a înţăles să se retragă din viaţa activă şi a intrat în politica militantă, înscriindu-se în partidul naţional-ţărănesc.

In 1928, naţional-ţărăniştii venind la guvern, colonelul Dumbravă a fost numit prefect de poliţie şi timp de doi ani jumătate Iaşul a avut pe unul din cei mai drepţi şi cinstiţi supraveghetori ai ordinei.

In a doua guvernare ţărănistă, colonelul Dumbravă a ocupat demnitatea de epitrop al aşezămintelor Sf. Spiridon, ilustrându-se printr'o bogată şi rodnică activitate.

In organizaţia ieşeană naţional-ţărănistă, colonelul Dumbravă era membru al delegaţiei permanente şi şef al sectorului Gara.

Prin moartea lui organizaţia locală perde unul din pionerii cei mai devotaţi şi cei mai activi ai ţărănismului.

Clubul a arborat doliu, iar la înmormântare vor lua parte toţi fruntaşii şi întregul sector condus de regretatul dispărut.

L. PAUL

Dl. dr. N. Lupu despre intoleranţa din Parlamentul nostru

Bucureşti 23.-- D. dr. N. Lupu, vice-preşedinte al partidului naţional-ţărănesc, a acordat un interesant interview ziarului „Dimineaţa".

Vorbind de ultimile incidente din parlament, dl. dr. Lupu a declarat : — Nimănui nu i-au scăpat din vedere gravele lovituri ce s'au dat vieţei parlamentare în ultimul timp, prin prezentarea în ajunul vacanţei a unui toptan de legi şi a ratificării decretelor legi, cu toate protestele opoziţiei.

Dl. dr. N. LUPU

Tot atât de grave sunt cele două manifestări de intoleranţă şi lovire a celor doi fruntaşi care au ridicat o problemă ce nu e specifică Ardealului şi Basarabiei, ci întregei ţări, profund pauperizată.

D-nii Ghiţă Pop şi Pan Halippa meritau aprobare şi nu oprobriu.

In încheere, d. dr. Lupu face apologia democraţiei, relevând ultimul mare discurs al preşedintelui Roosevelt.

Compleclarea alegerilor ad-tive

Bucureşti 23.—D. Dinu Brătianu, şeful partidului liberal, a avut eri o importantă consfătuire cu d. D. Iuca, ministrul de interne.

S'a discutat chestiunea alegerilor comunale şi judeţene, hotărându-se ca ele să aibă loc cel mai târziu în luna Martie.

M. S. Regele la Sinaia

Bucureşti 23.—Începând de mâine Joi 24 Decembrie, M. S. Regele îşi reia reşedinţa de iarnă la Sinaia.

Parastas pentru I. G. Duca

Bucureşti 23.—Marţi 29 Decembrie împlinindu-se trei ani dela moartea lui I. G. Duca se va oficia un parastas la Urşani (Vâlcea), la care vor participa membrii familiei, membrii guvernului şi fruntaşii par, tidului liberal,

Pacostea beţiei

Sfîrşitul dramatic al unui muncitor

Ion Gherbea, în etate de 50 ani, era pe vremuri om înstărit şi din munca lui sârguincioasă, reuşise să-şi agoniseaască o sumă frumuşică.

Avea şi o căsuţă în şoseaua Păcurarilor.

In ultimul timp, Gherbea căzuse însă în patima beţiei şi nu se mai ţinea de lucru. Deaceea a fost concediat dela o fabrică din Şoseaua Naţională, unde era lucrător.

In vremea din urmă, părăsit de toţi, fără nici un sprijin, lucra cu ziua pe unde putea. Dar nu prea se ţinea de muncă; mai mult era văzut la cârciumă.

Astă noapte, ameţit de băutură, s'a culcat într'un gang de pe str. Cizmăriei.

Dimineaţă, brutarul Bercu Haimovici din str. Cizmăriei 33, a dat peste Ion Gherbea, care se afla în nesimţire.

D. Haimovici a înştiinţat gardianul din post. Acesta a anunţat „Salvarea" care a ridicat pe Gherbea şi l-a transportat la spitalul Sf. Spiridon. Acolo, nenorocitul a încetat din viaţă.

Ion Gherbea, cu organismul roş de alcool, era pe ultima treaptă a mizeriei. Dormea noaptea în hală, pe tărăbi, sau sub un şopron. S'a stins un suflet nenorocit, acum în preajma serbătorilor.

AD.

Dl. Titulescu doctor onoriric

al unei universităţi din Cehoslovacia

Praga 23. — D-l N. Titulescu, fost ministru de externe al României, a fost proclamat doctor honoris cauza al facultăţei de medicină din Bratislava.

Ministerul de instrucţie a aprobat acordarea acestui titlu.

D. Titulescu a fost invitat să vie la Bratislava pentru a primi titlul ce i s'a conferit. D-sa a răspuns că

D-l N. TITULESCU

va veni şi va ţine cu acest prilej o conferinţă despre Mica Înţelegere şi revizionismul.

V'aţi intoxicat ?
Luaţi îndată Pilule de Slănic

In căutarea unei comori

lângă oraşul Orhei

Chişinău 23 — Acum câteva luni un anume Ion Lungu, pensionar, domiciliat în suburbia Poşta Veche, adăposti pe bătrânul vagabond Vasile Maxutin.

Vagabondul a stat câteva zile în localitate; apoi s'a făcut nevăzut.

Dar iată că eri inimosul pensionar primi o scrisoare prin care Maxutin îi comunică că, aflându-se patul de moarte doreşte să-i facă un dar.

Originar din Siberia, Maxutin a făcut cunoştinţă acolo în în urmă cu 30 de ani, cu banditul Deminiaşin, tovarăşul celebrului haiduc Katovschi fost general în armata rusă.

Demianişin a murit în Siberia. Dela dânsul Maxutin a aflat despre existenţa unei comori, îngropate de bandiţi în apropiere de Orhei, lângă „pomul lui Katovschi".

Maxutin a încercat în diferite rânduri să puie mâna pe comoara ; dar n'a reuşit :

Simţ nd că i se apropie sfârşitul, Maxutin a încredinţat taina binefăcătorului său. Dar acesta ar fi mulţumit dacă alţii ar găsi comoara şi i-ar da lui numai o partn.

In consecinţă, pensionarul Lungu a făcut un apel prin ziarele din Chişinău, ca cei care doresc să găsească comoara, să-i se adreseze lui.

CORESP.

Condamnarea unor criminale

Timişoara 23. — Aseară s'a terminat procesul celor două faimoase femei otrăvitoare Maria Noitman şi Elena Budenbend, care au ucis 5 persoane.

Cele două femei au fost condamnate la muncă silnică pe viaţă.

x *Noi numiri la Universitatea locală.*— Ministerul educaţiei naţionale a aprobat următoarele numiri la Universitatea din Iaşi, facultatea de ştiinţe :

D-l dr. Virgil Ianovici, conferenţiar definitiv de petrografie şi zăcăminte metalifere ; D-l Al. Gh. Chelărescu, asistent cu titlu definitiv, la laboratorul catedrei de mineralogie şi petrografie ; dl. ing. G. V. Cotruţ, asistent cu titlu definitiv la laboratorul de chimie tehnologică.

Al constipaţiei inamic
E pilula de Slănic

Semnătura unui ministru

falşificată de doi excroci

Bucureşti 23 — Poliţia Capitalei a reuşit să aresteze doi îndrăzneţi escroci, Emanoil Gârneaţă şi Iancu Petre, care falşificând iscălitura d-lui Valer Pop, ministrul industriei, pe nişte liste de ajutoare, au adunat câteva zeci de mii lei.

Activitatea la Iaşi a d-lui ministru Iamandi

în timpul Sărbătorilor

Ministrul cultelor şi artelor d. Victor Iamandi sosit acum două zile la Iaşi, a luat parte ieri dimineaţă la Parastasul de 6 luni dela moartea surorei d-sale, Corina Iamandi.

Au participat la pioasa solemnitate dela Eternitatea toţi fruntaşii liberali ieşeni.

*

D. Iamandi îşi va petrece serbătorile Crăciunului la Bucium.

Intre Crăciun şi Anul Nou d. Iamandi va prezida câteva reuniuni cu fruntaşii guvernamentali.

De Anul Nou d. Iamandi va fi la Bucureşti, unde alături de mombrii cabinetului va remite felicitări M. S. Regelui.

Reîntors apoi la Iaşi, unde va rămâne până după Bobotează, d. Iamandi va vizita şi judeţul, prezidând câteva adunări.

In timpul acestei vacanţe se vor limpezi şi câteva chestiuni intime de club, cum ar fi schimbarea dela conducerea Teatrului Naţional, vacanţa de la Primărie, alegerile de la Camera de Muncă etc.

REX

Petrache Lupu a trimis daruri M. S. Regelui

Craiova 22.— Ciobanul Petrache Lupu a trimis daruri M. S. Regelui, cu prilejul sărbătorilor, icoane de la locul sfânt, cămăşi frumos lucrate şi un berbec din turma lui.

O delegaţie a predat aceste daruri Suveranului.

V'aţi stricat stomacul ?
Luaţi pilule de Slănic

Pentru cadouri :
O poşetă elegantă, o pereche mănuşi fine de piele, lingerie de de mătasă Charmeuse
sunt cadourile preferate ale doamnelor
O eşarfă de mătasă, o cravată frumoasă
preferă orice domn
găsiţi cu preţuri convenabile la **Mag. Ghem**
STR. ŞTEFAN CEL MARE 2 (lângă Fraţii Hirschensohn)

Haine de casă, pijamale de dormit lingerie pentru domni, cumpăraţi eftin la
EDUARD

Amatori fotografi
Developaţi, copiaţi, măriţi la
Fotograful Z. WEISS
Piaţa Unirii
Găsiţi Rollfilme, Pakfilme, Plăci Agfa, Kodak etc. cu preţurile fabricei. — Se copiază, se măreşte şi se developează gratuit la Studio Fotografic
Weiss Piaţa Unirii

MUŞTAR CU MUST
(DIN RECOLTA NOUĂ)
S'A PUS IN VANZARE LA PRINCIPALELE BACANII ŞI MAGAZINE DE MEZELURI
Dep. G-ral Farmacia Werner-Iaşi

Păţania unui şef de stat

Londra 23. — Din Havana se anunţă că eri camera reprezentanţilor a votat proectul de lege prin care preşedintele republicei Cuba este trimis în judecată pentru trădare.

Apăraţi-vă sănătatea bând numai „Borviz de Borsec".

MUŢU
a deschis
în str Lăpuşneanu 6
localul familiar dorit de ieşeni
Amenajat după ultimele cerinţi moderne. — Găsiţi vinuri naturale vechi începând dela LEI 16 litrul, precum şi veritabila
Grasă de Coinar
din viile Maria A. Rosnovanu. — Gratarul lui MUŢU va face faima acestei bodegi.
Deviza localului :
Bun, curat şi eftin

Informaţie
STUDIO MIMOSA
Tel. 1932 Cuzu Vodă 7
In vederea sărbătorilor înfiinţând o secţie de fotografiat la domiciliu, cu aparatele cele mai moderne roagă onorata clientelă să se inscrie din timp.
Tot odată anunţă că atelierul fotografic este deschis de la orele 8 dim. până la ora 23 noaptea pentru executări de fotografii artistice cu efecte de lumini.— D-nii amatori găsesc în permanenţă magnezium, filme plăci, şi orice materiale. Developatul gratuit pentru amatori. — Domnii Medici Radiologi găsesc în permanenţă filme de orice mărime. Preţuri care desfid orice concurenţă.

Doctor
H. (PUIU) Ochs
Medic de Spital
BOLI CHIRURGICALE
BOLI DE FEMEI
Consultaţiuni 2—6 p. m
Iaşi, Str. Cismăriei 5

Produse străine şi indigene de prim rang în articole de parfumerie şi toaletă găsiţi în cel mai variat asortiment la magazinul
„ELEFANT"
CADURI, SURPRIZE

x **Toată lumea se aprovizionează cu coloniale şi cafea bună la magazinul „MUNTELE ARARAT" Fraţii Magardicean, str. I. C. Brătianu 147. Tel. 1384**

x Aprovizionaţi-vă cu mezeluri fine de Cernăuţi la „CAROL" Piaţa Unirei.

x **Cravate „Sfinx" ultimele noutăţi la „EDUARD".**

PIERDUT carta-chi anţă Asigurărilor Sociale cu timbre până la 1 Decembrie 1936.

O declar nulă în mâinile ori cui s'ar găsi.

Machedon Vasile

Radio Ingelen
1937
Scala Geografică O minune în arta radiofoniei. Tonalitatea, rezonanţa şi selectivitatea la perfecţie.
Se vinde şi în rate la
Fraţii Hirschensohn
Str. Ştefan cel Mare No. 2

Ioan State cu familiile înrudite vestesc, celor care au preţuit-o ca pe cea mai pilduitoare soţie, trecerea în eternitate după luni de cumplite suferinţe a aceleia care a fost

Antonina I. State

născută Mateas în ziua de de 10 Iunie 1900

Despărţirea cea din urmă, de ce a fost pământesc în ea, va avea loc în ziua de Vineri 25 Decembrie 1936 ora 14 (2 p. m.) la Cimitirul Eternitatea. Cortegiul funebru se va forma dela locuinţa defunctei din str. Sadoveanu No. 1.

CINEMA PHOENIX
Preţurile cele mai eftine
13, 10 şi 8 lei
se reprezintă NUMAI 4 ZILE
MESALINA
Amanta celebră
Al doilea film
Cântăreţul mondia
Iosef Schmidt
în cel mai reuşit film al său
Lacrimi de paiaţă
Complectare :
SILLY SIMPHONII

x **35 LEI SUTA, cărţi de vizite la Tipografia „Opinia" Lăpuşneanu 37.**

SCAUN ANEVOIOS.

PURGATIV TYP LAXATIV
CURAŢĂ, DESFUNDĂ, PLĂCUT şi BINE
STOMACUL şi INTESTINELE
De avut în toate Farmaciile şi Drogheriile din Romania

ANUL XXXIII No. 8919

ABONAMENTE
Lei 350 . . . . pe un an
„ 180 . . . . „ 6 luni
„ 90 . . . . „ 3 luni
„ 35 . . . . „ 1 lună
„ 1500 . Instituții publice

IAȘI STR. LĂPUȘNEANU 37

TELEFOANE :
Redacția No. 1298
Administrația „ 1299
Serv. noapte red. „ 1436
„ „ admin. „ 1567

8 PAGINI 2 LEI

OPINIA

Ziar popular cotidian

VINERI 25 DECEMBRIE 1936

OPINIA

BON
No. 15-16

Premii gratuite Seria 69-a

„Pace pe pământ“ !

Iată' se împlinesc azi 1936 de ani de când s'a născut, în orășelul Nazareth din Galileea, blândul nostru Isus.

Prin cuvântul lui inspirat, prin fapta lui minunată și prin jertfa lui supremă, El s'a înălțat pân'la divinitate.

Dacă antica Grecie, prin viața marilor ei filosofi (Socrate, Aristot, Platon), ni-a lăsat moștenire comoara de gândiri filosofice și prin viața marilor ei artiști (Phidias), comoara de realizări ale frumosului, blândul nostru Isus ni-a sădit în suflet **dragostea de oameni** *și înclinarea de năzuință către un ideal,—două stimulente de bază în complexitatea vieții omenești.*

Dragostea de oameni și năzuința către un ideal sunt fermenții cari, activând asupra zidirei noastre, produc tot ce e bun și frumos în viața noastră.

Prin dragostea de oameni se ajunge la închegarea sentimentului de solidaritate omenească care e primul pas spre buna înțălegere și pacea între oameni.

Ura de oameni și egoizmul sunt izvorul suferințelor omenești. Deaceea blândul nostru Isus a propovăduit : **„iubește pe aproapele tău ca pe tine însuți“.**

Dintre toți marii întemeetori de religii, Isus a avut, desigur, cea mai înaltă concepție despre Dumnezeu, propoveduind lumei să-L adore în **„spirit“** *și* **„adevăr“.**

Blândul nostru Isus pune ca scop al religiei vestită de El : **înfrățirea tuturor popoarelor ; pacea de-a pururea între ele ; O turmă și un păstor.**

In acest înțeles și Sfânta Scriptură a pus cetele cerești să cânte, la nașterea blândului nostru Isus : **Pace pe pământ !**

Din aceste învățăminte s'a inspirat, desigur, și marele filosof german, admirator ai religiei creștine, Immanuel Kant, când a scris admirabila sa lucrare întitulată : **Spre pacea eternă** *—un proect filosofic—care trebue să fie cuvânt de evanghelie și pentru diplomația de azi.*

Nicio dată, poate, lumea civilizată de azi n'a simțit mai mult ca acum nevoia de pace.

Deabea această lume și-a legat rănile adânci căpătate de pe urma groaznicului război de acum douăzeci de ani și iată acum se vede amenințată de un nou război care se prevestește cu furia unei înspăimântătoare catastrofe.

Ni e dat să asistăm azi la cea mai urîtă încercare de perversiune la care poate fi supusă conștiința unor conducători de popoare.

Acești conducători, decurînd eșiți din întunericul unor frămîntări dubioase, fanatizînd mulțimea poporului lor surescitată deja de criza materială și morală, îndrăznesc să creadă că-și pot ferici poporul, turburînd pacea lumei.

Fascinați de înălțimea la care lumea fanatizată i-au ridicat, ei nu-și mai dau samă că nu sunt decît paravanul îndărătul căruia stau la pîndă puternicii banului, cei cari profită de pe urma războaelor, așteptînd prada

Aceștia sunt adevărații și marii vinovați de dezastrele războaelor.

Asupra acestora toată suflarea omenească și mai ales cea creștinească cu simțire nobilă și cu minte luminată, trebue să-și îndrepte acțiunea salvatoare pentru a-i abate din calea lor de distrugere, strigîndu-li —dacă mai au urechi să audă— azi la nașterea blîndului nostru Isus,—cîntecul cetelor cerești din Sfînta Scriptură : **„Pace pe pământ“ !**

PAUL BUJOR

Inchinarea Magilor

Pictură celebră de *Hans Holbein* (1497—1543), aflată în pinacoteca din München.

Colindătorii

Colindătorii s'au oprit la geam
Și glasuri argintii s'aud cântând
Nerăbdător, de mult îi așteptam
Privind icoana lui Isus cel blând.

Colindul picură'n amurg ușor
Minunea nașterei celui prea sfânt,
Trezind în suflete un lung fior
Ce nu se poate spune prin cuvânt.

Doi copilași în fulgii albi de nea,
Așa cum tremură'nghețați de ger,
Par niște îngeri urmărind o stea
Ce-a strălucit la Betleem pe cer.

Cât a ținut colindul nu mai știu
Căci pe aripi de vis eu rătăceam ;
Dar când m'am deșteptat într'un târziu,
Același cântec răsuna la geam !..

CONST. ROLLEA

Vine Impăratul. . .

Socot că nu e nimeni pe lume, care să nu aștepte să-i vină cineva. Toți avem dorința de a ne întâlni unul cu altul. Nimeni nu poate trăi stingher. Ori vin ei, ori mă duc eu la ei. Așteptăm să vină cineva, pentru a-i împărtăși, necazul și bucuria, lipsa și îndestularea... Dar încă, copiii, cât așteaptă să vină tata, mama, tovarășii de joc... Și așa unul pe altul ne așteptăm.

Intotdeauna așteptările sunt încoronate cu o mai mare, sau mai mică bucurie, după importanța și strălucirea celui care vine. Și socot că nu este ființă omenească, cari să nu fi încercat bucuriile așteptării, urmate de sosirea celui venit.

Vin persoanele,... vin sărbătorile, când îndeosebi avem prilejuri plăcute de a fi împreună cu cei dragi și mult așteptați.

Da, vin sărbătorile, pentrucă mai înainte a venit altcineva... după care au venit sărbătorile.

A venit împăratul, nu al vreunui împărății dintr'un palmac al globului pământesc, dar *a venit Impăratul tuturor împaraților și împărăților, Impăratul tuturor veacurilor, Impăratul creator al tuturor celor văzute și nevăzute.*

„Impăratul Slavei, decât care altul mare nu există. A venit pentru prima dată, acum 1936 de ani, la Betleem și de atunci omenirea mereu îi prăznuește venirea, pentrucă El veșnic vine și **este printre noi...**

Intrebarea e : **îl primesc toți oamenii ?** Ori, **poate, sunt și printre noi mulți, care asemenea celor din cetatea Betleemului, nu-l primesc.** Și atunci Hristos **se naște în afară de** cetate.

E primit de **alte suflete, asemenea nevinovaților păstori.** Căci, iată că, **decând faptul acesta s'a întâmplat, istoria veșnic se repetă. Domnul nostru** Iisus Hristos **vine, dar nu toți** îl primesc ; ba **din contra alții** îl alungă. **Sărmanii ei nu văd** că dușmănind **pe Hristos, se dușmănesc pe ei înșiși. Acești** betleemiteni **ai zilelor noastre,** nu primesc pe **Hristos, caută** dacă să poate **să-l arunce din** suflet, **din societate, din școli,** din cetăți **și din țară chiar, pentru a fi numai ei împărați** și zei, **cărora toate să le fie** îngăduite, **numai pentru a realiza visul lor diabolic, al răstignirii din nou a lui Hristos.** Ei au izgonit pe Hristos—**cred** ei — din Rusia, Mexic, **iar** acum se luptă pe moarte să-L izgonească și din Spania.

Dar se înșală, căci Iisus e primit chiar în acele țări în mod tainic **în sufletele lor, iar** toate cele alte țări în chip regesc și sărbătoresc primesc pe Hristos **ca pe un împărat.** Omenirea **întreagă** vede, **că** dușmanii **de moarte sunt tot** frații **betleemitenilor, cei orbi** în răutatea **lor și neînțelepții** de tot ceeace **a înfăptuit Iisus** Hristos pe pământ.

Ei **n'au primit, dintru** început, **în Betleem pe Maica** Domnului și pe bătrânul Iosif, iar **acum la fel caută să l** scoată **pe Iisus din suflet, din** cetate **și din țara în carc ei au ajuns stăpâni.**

Priviți, însă, că toate popoarele care au primit pe Iisus, sunt **în fruntea omenirii,** ca cele mai **culte și civilizate. Cine primește pe Hristos și** învățătura **lui cea sfântă, se** înveștmântă **în haina înțelepciunei și a strălucitoarelor virtuți, Creștinul are dragoste** față **de toți, nu fură, nu pișmuește, toate le lucrează pe** față, **e însuflețit de tot ceeace** este **ideal mai înalt și mai** jertfitor, **pe când dușmanii lui** Hristos, **totul lucrează în taina bombelor și nu urmăresc altă** politică, **decât în a răzvrăti toate popoarele să le atâțe cu** ură **unele împotriva altora,** pentruca **cel din umbră să le** stăpânească.

Vine împăratul mântuirei noastre, deaceia creștinii **s'au** pregătit **să-L primească ca pe** cel mai scum oaspe, în sfințenie.

Prin post și rugăciune, **prin** mărturisire și fapta cea creștinească am căutat să împodobim crinul sufletelor noastre.

Acum, mai mult ca oricând avem nevoie să vină Mântuitorul nostru Iisus Hristos. Doctorul e așteptat să vină la bol-

(Continuarea în pag. 2-a)

(Continuarea în pagina 2-a)

Din toată lumea

Ce jucării preferă copiii de astăzi !..

Jucării de tot felul împodobesc vitrinele magazinelor. Fabricile au lansat fel de fel de născociri ingenioase, cu mecanisme complicate și —în special.—puse în funcțiune de puterea electrică...

Căci copilul din vremurile noastre, nu se mai mulțumește cu o păpușă de celuloid care, când o calci strigă : „mama“,—sau cu o trompetă frumos poleită.

O gazetă pariziană a întreprins în preajma Crăciunului o interesantă anchetă printre copii, punând întrebarea : „Ce jucării preferați să vă aducă Moș-Crăciun ?“ Iată răspunsul unui copilaș de 7 ani.

„In primul rând, țiu să vă spun că ne socotiți prea naivi când ne vorbiți despre existența lui Moș-Crăciun. Știm prea bine că el nu există de loc în închipuirea Dv., oameni maturi ! Insă dacă-i vorba de cadouri, aș voi să-mi dăruiască o motocicletă care să sboare cu 80 pe oră !“.

„Eu aș voi un automobil ad vărat —scrie o fetiță în etate de 10 ani“.

Bietul Moș-Crăciun ! Cum poate el îndeplini dorința acestor copii moderni !

Surpriză de sărbători !

Arsenalele marinei americane au lansat o nouă torpilă extrem de periculoasă.

Această torpilă este acționată de un mecanism electric și îndeplinește întocmai ordinele celuia care o lansează.

Dacă prima lovitură dă greș, torpila se întoarce automat și dă o nouă lovitură în direcția opusă.

Specialiștii americani afirmă că această invenție este cea mai teribilă armă de război pe apă.

Așa dar, iată o macabră surpriză de sărbători !...

Un uriaș Pom de Crăciun

Pe bulevardul Broadway (cea mai uriașă arteră a New-York-ului) institutul Rockefeller a amenajat un gigant Pom de Crăciun, spre bucuria copiilor americani...

Pentru acest uriaș brad, împodobit fastuos, institutul Rockefeller a cheltuit 800 dolari (vr'o 150 mii lei).

In special, pentru copiii săraci, Pomul din Broadway constitue o adevărată mângâere de Crăciun...

Crăciunul la Hollywood...

Vedetele filmului american serbează Crăciunul cu mare fast. In special la Hollywood, magnifica cetate a ecranului, toți actorii celebri se adună în jurul unei mese copioase și benchetuesc... ca'n filme !...

La sfârșitul ospățului apare un „Moș-Crăciun“ și împarte jucării actorilor. Conform obiceiului, cadourile sunt oferite de marile case de filme, iar „Moș-Crăciun“ nu este decât un artist din cei ieșiți la sorți.

Nu cumva să credeți însă că jucăriile dăruite acestor celebrități reprezintă păpuși, trompete, soldați de plumb sau trenuri în miniatură. Fiecare vedetă primește cadou câte un avion, un automobil (adevărat !) ultra-modern, un yaht sau o vilă luxoasă.

Anul trecut, faimoasei Greta Garbo i s'a dăruit un mantou incrustat cu pietre prețioase : diamante și perle veritabile a căror valoare se ridică la 18 mii dolari, adică circa 2 milioane 700 mii lei.

CETIȚI ULTIMA ORA

Firele Crăciunului

de *arhimandritul SCRIBAN*
profesor universitar

Azi am primit urări de Crăciun dela unul din preoții cu care m'am întâlnit astă vară în Londra. E un fapt mărunt din obiceiurile noastre de sărbători. Ce nevoie să-l pomenesc pentru știrea altora ?

Dacă ar fi numai atâta, adică un schimb de doruri între doi inși, se înțelege că ar fi ceva obișnuit și nu ar avea pentru ce să fie pomenit în deosebi.

Dar fapta aceasta vine dintr'o stare de nouă rânduială a lumii, care a fost adusă de Iisus Hristos. De aceia nu se închide numai la starea de amănunt, ci intră în valul de însemnătate obștească, revărsată nu peste unul, ci peste toți.

De ce urarea aceasta vine tocmai la Crăciun ?

Abea punem întrebarea, și odată piere chipul neînsemnaților inși, între care **urarea** s'a petrecut, **pentru a vedea lumina sărbătorii și a ne întreba despre ea.**

Din Anglia în România ne trimetem urări de Crăciun. Dar unde este lumea negurilor din vechiul Albion, unde este țara lui Traian? Până în pragul zilelor noastre, și am stat străini unii de alții. Ba suntem străini și acum. In adevăr, ce este asemenea între noi și Englejii? Traiul cu totul altul, limba nicio asemănare.

Intre ei și noi, multe alte popoare. Ne-am abătut pe la unele, care erau mai în calea noastră, dar Englejii erau prea departe și ptea la o parte. De aceia doar auzim de ei, dar îi cunoaștem mult mai puțin ca pe alții.

Cu toate acestea când neam descoperit și ne-am cunoscut, am găsit totuși că și unii și alții avem ceva care ne apropie.

Este că ne mărturisim legați prin aceleași sfinte moșteniri ale propoveduirilor creștinești.

Ele pot fi cu înfățișări deosebite dela unii la alții, dar în adâncul lor sunt tot aceleași învățături. Și unii și alții ne mărturisim către același Iisus Hristos, către aceleași povestiri despre viața lui (evangheliile) către aceleași sfinte chipuri care au dus până departe propovedania lui: pînă la ei și până la noi.

Azi, când ne cunoaștem, ne găsim că și unii și alții suntem creștini. In plămădeala noastră sufletească. a intrat acelaș cheag al îndulcirii inimii prin Hristos, al îmboldirii ei spre faptele de dragoste.

Deci când și unii și alții avem aceste mari petre de temelie din trecut, se înțelege că ne sunt scumpe toate amintirile despre viața Domnului Hristos. Ele s'au înfipt în inima tuturor creștinilor. Deci ei simt ca ale lor, ca ale neamului lor toate aceste amintiri, prin prăznuirile care se fac an cu an.

Dar dacă atâtea popoare străine simt că inima le bate mai viu, că se înduioșează mai cald, la data pomenirii cutărui fapt din viața Domnului, înseamnă că ei, deși străini și necunoscuți, se simt legați prin ele. Intre ei, îndată se descopere un fir care-i leagă unii de alții și deci, străini prin altele, ajung, a fi cunoscuți și mai apropiați unii de alții prin Isus Hristos.

Iată atunci că din Anglia până în România se întind firele creștinești. Cine face că un preot din Țara Negurilor își aduce aminte de alt preot de departe, din țara de'a Dunărea de Jos, pentru a-i mărturisi cuvinte de dragostea ?.. E Isus Hristos. El a întins fire nesfârșite, care se împletesc peste neamuri și peste veacuri, pentruca oamenii să-și aducă aminte că ei sunt fiii aceluiaș Tată, Dumnezeu. și că sunt chemați cu toții la ospățul dragostei pe pământul acesta, fără ură și scrâșneală, pentru a fi astfel în bună armonie cu Izvorul de bunătate și lumină dela care au pornit.

Dacă la Crăciun unul și-a adus aminte de altul, dela atâta depărtare, este că imboldul dela Hristos mișcă pe oameni să-și mărturisească dragoste unul altuia. Dacă nu pot face aceasta în fiecare zi, dar macar marile amintiri sunt astfel de prilejuri.

Așa se petrece între noi, oridecâteori ne aducem aminte de Hristos și ne îndreptăm către el. Inima noastră se pornește atunci spre calea ei firească, întocmai ca magnetul spre Polul Nord. Căci omul este făcut spre Dumnezeu, după cuvântul lui Augustin ; Ne-ai făcut pe noi după tine și neodihnit este sufletul nostru până ce se va odihni întru tine.

La Crăciun simțim cum se întind peste noi firele care vin dela Iisus Hristos, Deci fericită este această amintire, care întoarce inima noastră spre chemarea ei firească și ne face să ne simțim ce suntem și chemați a fi ; frați între noi, deci cu dulceață de inimă a unuia către altul.

Această înfrățire se simte de departe, ca o chemare de peste veacuri. De aceia mi-a venit urarea din țara atât de depărtată a Angliei. Același Iisus Hristos face să bată inimile cu drag între frați și acolo și aici. Prin aceasta, Iisus Hristos a îndeplinit marea faptă

(Continuarea în pag. 2-a)

„CORSO" ZAMFIRESCU

Str. Păcurari No. 2 — Telefon 1338

Restaurant -- Cofetărie -- -- Caffe -- Dancing -- Veselie

Cofetărie asortată complect cu mărfuri originale Zamfirescu

Localul deschis după spectacole

Jazz de prim rang

Preturi convenabile

Repetarea unui fapt cunoscut
Pentru nimeni nu-i noutate, că:
magazinul de manufactură, galanterie și tricotage

CarolKratenștein

„La Mâna de Aur" Strada I. C. Brătianu
este cel mai bine asortat și vinde mai eftin ca la oriee desfacere Tel. 1755

COFETĂRIA
MAXIMOV
Str. Cuza Vodă 75 vis-a-vis de B-ca Moldova
Execută pentru Sf. Sărbători ori ce comenzi cu prețuri reduse
Asortiment bogat cu articole surprize pentru Crăciun și Anul Nou

In vederea sărbătorilor
a sosit un nou transport de
POȘETE MODELE ORIGINALE
la sucursala fabricei
ELBE
Str. Lăpușneanu 44
VINDE CU PREȚURI ABSOLUT DE FABRICA

Radio Ingelen
1937
Scala Geografică O minune în arta radiofoniei. Tonalitatea, rezonanța și selectivitatea la perfecție.
Se vinde și în rate la
Fratii Hirschensohn
Str. Ștefan cel Mare No. 2

Haute Couture
„MARYSE"
Robes et manteaux
Costumes tailleurs, Modes
BUCAREST
17 Str. Aristide Briand
(fosta Regală)

Vechea Cofetărie # STREIT **Piața Unirii**
lângă fosta Bererie Azuga
aduce la cunoștința onoratei sale clientele că a pus în vânzare cu ocazia Sft. Sărbători
Renumitele sale produse fine:
Bonbonerie specială de ciocolată, Foursecuri, fructe glasate, torturi etc.
cu prețuri foarte reduse
Se primesc comenzi și se execută în cele mai bune condițiuni.

Comunitatea Evreilor din Iași

COMUNICAT

In baza art. 29 și 30 din legea pentru Regimul General al Cultelor publicată în M. O. No. 88 din 22 Aprilie 1928 și a art. 2 și 34 al. a și e, 37 și 53 din statutul Comunității, aprobat de Onor. Ministerul Cultelor și Artelor cu No. 19325 | 929 cu privire la efectuarea Circumciziilor (Brith-Mile), aducem la cunoștința populației evreiești din orașul Iași și comunele Copou, Bucium și Miroslava că începînd dela 1 Ianuarie 1937, numai Circumciziatorii (Mohalim) recunoscuți și autorizați de Comunitatea locală, pot efectua circumciziile. Pentru fiecare Brith-Mile biroul nostru va autoriza circumciziatorul (Moli) după ordinea stabilită și după cererea solicitatorului (Bal-Brith).

Nimeni, fie localnic sau din altă localitate nu are dreptul de a circumcide, sub sancțiunea pedepselor prevăzute de legile în vigoare și a măsurilor ce le va lua Comunitatea.

Părinții sunt înștiințați că orice naștere fie de sex masculin sau femenin trebue comunicate Comunității cel mai târziu trei zile de la nașterea pruncului, cunoscând că în caz contrar se vor lua măsurile specificate mai sus.

Pentru a se evita neplăceri, d-nii epitropi ai sinagogilor și persoanele particulare, nu vor permite executarea acestui serviciu, dacă persoana interesată nu va poseda autorizațiunea Comunității.

Cererile de autorizațiuni vor fi adresate Comunității din str. Sft. Sava No. 7, la oficiul stării civile, zilnic în zilele de lucru dela orele 9—12 și 4-7.

Reprezentanța Comunității

Spectacole de Crăciun
la Teatrul Național
Un admirabil concert pentru copii

De Sft. Sărbători, direcția Teatrului Național a stabilit un program cu spectacole atractive.

Vineri 25 Dec. (Prima zi de Crăciun) in matineu se joacă „Omul cu Mărțoaga" de Ciprian, iar seara „Elisabeth, femeea fără bărbat" de Josset.

*

Sâmbătă 26 Dec. (A doua zi) au loc 3 spectacole.

Dimineața are loc un concert pentru copii dat de ansamblul simfonic al Soc. de Gimnastică.

Programul,—o alegere fericit inspirată și care va încânta atât pe cei mici, cât și pe cei mari,—va fi dirijat de d. Mircea Bârsan.

Initiativa acestui concert este al d-lui Emil Serghie.

După-amează și seara se joacă savuroasa operetă „Numai din iubire" cu d-nele Sandina Stan și Marg. Baciu și cu d-nii Aurel Munteanu, C. Ramadan, Mil. Gheorghiu.

*

A treia zi de Crăciun, Duminică 27 Dec. în matineu se reia „Madame Sans Gene" succesul d-rei Marg. Baciu și a d-lui Mill. Gheorghiu. Seara se joacă tot opereta „Numai din iubire".

Biletele pentru aceste spectacole se vor vinde toată ziua la agenția „Socec" și la orele cunoscute la cassa teatrului.

Cinematografele

Cinema Trianon.— „Domnișoara Lilly" cu Francisca Gall, Hans Jarai și Szocke Szackal; „Rin-Tin-Tin" cu Jackie Cooper și Jan Hersholt și câinele Rin-Tin-Tin. Jurnal sonor.

Cinema Sidoli. — „Maria Krasnova" cu Anna Sten și Henry Wilcoxon; „Desfiguratul" cu Boris Karloff și Bella Lugosi. Jurnal sonor „Fox Movieton".

Cinema Scala (str. Ștefan cel Mare).— „Aur chinezesc" cu Garry Cooper și „Dede" cu Danielle Darrieux. Jurnal sonor „Paramount".

Cinema Phoenix.—„Indiile se revoltă" cu Ronald Colman și Loretta Joung; „Un strigăt sălbatec" cu Clark Gable, Lorette Young și Jack Oakie. Complecture: Micky Mouse.

Cinema Roxy. — „Saraca fetiță bogată" cu Shirley Temple, Gloria Stuart și Alice Faye; „Clipe de rătăcire" cu Lidia Baarova și Gustav Froelich.

x **Tragerea premiilor grațuite — seriile 67 și 68 — va vaea loc în ziua de 30 Decembrie.**

Nu neglijați a preschimba bonurile.

V'ați stricat stomacul? Luați oilule de Stănic

Mitropolia a dat ajutoare nevoiașilor ieșeni

Cu prilejul Sărbătorilor de Crăciun, IPS. Nicodem a dispus ca din Casa Mitropoliei să se împarte ajutoare nevoiașilor.

Astfel eri dimineață preoții: Vasile Mihailescu, consilier economic, ieromonah V. Vasilache și pr. Partenie Antohi, casierul Mitropoliei, au împărțit o sumă importantă de bani la sutele de nevoiași ce umpleau curtea metropolitană.

Concertul de colinde și cîntece de stea
dela Bis. Prapa-Doamna

Duminică 27 Dec. (ziua 3-a de Crăciun) ora 11 jum., corul Bis. Prapa Doamna va executa un concert de colinde și cântece de stea, sub conducerea d-lui Sorin Vânătoru.

Concertul va fi precedat de o frumoasă predică rostită de inimosul preot Vespasian Vasiliu, parohul Bisericei.

Bine-credincioșii, sunt invitați a lua parte în număr cât mai mare, la această simbolică sărbătorire a Nașterii Domnului.

*

Acelaș cor va executa astă-seară între orele 6—7 un concert de colinde, la Palatul Mitropolitan, ca o atenție deosebită pentru I. P. S. S. Mitropolitul Nicodem.

x *Comitetul Caravanei Milosteniei* a împărțit până acum la 100 familii sărace 200.000 lei din sumele adunate în bani, alimente, îmbrăcăminte, încălțăminte și cele 10 vagoane lemne dăruite de Municipiu. După sărbători va mai cumpăra lemne pentru cei mai nevoiași, apoi va face darea de seamă a intregii activități.

Vine Împăratul...

(Continuarea din pagina I-a)

nav; liberatorul la cei înlănțuiți; salvatorul la cei pierduți. Da, să vină viața la cei gata să moară.

Acum, atmosfera sufletească a lumii e tulbure. In ea dănțuește prințul întunericului. Ceiace au alungat pe Hristos, nu-s singuriți. Ei sunt cu dușmanii lui Hristos, și deci ai omenirii.

Acum auzim cu toții de neînțelegeri între popoare, de pregătiri de războaie, de măceluri neînchipuit de sălbatice între fii și frații aceluiaș neam. de mari frământări sociale și politice în sânul s atelor.

Vești cari mai de cari mai îngrijorătoare le avem atât din Răsărit, cât și din Apus. Iată cum prințul întunericului a venit cu fier și foc, cu jafuri și schingiuiri, suprimări și moartea, pe când Împăratul Cerului și al luminii a cărui venire acum o sărbătorim, vine cu balsamul vindecărilor, cu dragoste și pace, cu idealuri sfinte de înfrățire între fiii aceluiaș popor și apoi dintre neamuri.

Cântarea îngerească a veniri Lui a fost un imn al păcii.

Față de aceste perspective apocaliptice pe cari ni le-a pregătit prințul întunericului, socot că e bine ca toți ceiace ne-am pregătit de Sf. Sărbători ale Nașterii Domnului, să primim în slințenie pe Iisus Hristos, să-ne rugăm dimpreună cu sfântul apostol Ioan, indeosebi: **„Vină degrabă! Da, vină, Doamne Iisuse!"** căci numai prin Tine vom învinge și aceste „cumplite vremi".

Ieromonah Vasile Vasilache

Informațiuni

x **Membrii Blocului pensionarilor publici** cari doresc a lua parte la Revelionul ce se face la sediul Blocului, sunt rugați a se înscrie la Secretariatul general, până la 28 Decembrie.

x **Balul Sindicatului voiajorilor** — Sâmbătă 26 Decembrie, în saloanele Sfatului Negustoresc, va avea loc grandiosul bal organizat de Sindicatul voiajorilor.

Va fi o reuniune elegantă la care participanții se vor amuza plăcut.

Comitetul Sindicatului în cap cu d. Șmilovici, își dă tot interesul pentru reușita acestei manifestări.

Jazul Sigali va delecta asistența.

Surprize variate și originale vor fi puse la dispoziția publicului.

x Indivizi necunoscuți au încercat noaptea trecută să spargă ușile bisericei din satul Buznea (Iași) cu scopul de a jefui.

Se cercetează.

x **35 LEI, SUTA, cărți de vizită la Tipografia „Opinia" Str. Lăpușneanu 37.**

x **Parastas** — Sâmbătă 26 cor — a doua zi de Crăciun — se va oficia la Biserica Vulpe-Sărărie și apoi la Cimitirul „Eternitatea", parastasul de 40 zile a regretatei Elena Haralamb Iliescu.

Vă dor bătăturile? Distrugeți-le cu „Coricol".
Depozit. Farmacia Pollak
Str. Ștefan cel Mare Telefon 233

Ioan State cu familiile înrudite vestesc, celor care au prețuit-o ca pe cea mai pilduitoare soție, trecerea în eternitate după luni de cumplite suferințe a aceleia care a fost

Antonina I. State

născută Mateas în ziua de de 10 Iunie 1900

Despărțirea cea din urmă, de ce a fost pământesc în ea, va avea loc în ziua de Vineri 25 Decembrie 1936 ora 14 (2 p. m.) la Cimitirul Eternitatea. Cortegiul funebru se va forma dela locuința defunctei din str. Sadoveanu No. 1.

Firele Crăciunului

(Continuarea din pag. I-a)

de apropiere între oameni.

Apoi ea este adevărata înălțare și cioplire a lor, căci altfel ce folos este să ajung a cunoaște toate minunățiile și născocirile, dacă mă slujesc de ele pentre a ne vătăma om cu om?

Hristos este deci adevărata pârghie a civilizării, pentrucă zmulge dintre noi urgia și sălbătăcia. De el avem nevoie acum mai mult ca de orice, pentrucă oamenii dau din nou în sălbătăcie, cu toate cunoștințele minții lor, dacă prin ele se îmboldesc numai a se uri și a se vătăma, dacă se opintesc în frământări nebune, pentru a se arăta fiecare că sunt popoare alese, cu năzuința de a călca peste alții și a se sui pe grumajii lor.

Ci noi să stăm tari pe moștenirea dela Hristos și pe ce s'a înfipt dela el și dela Biserica lui în sânul neamului nostru!

Cu el să ne însoțim în această vreme a prăznuirii lui, departe de dezmățările obișnuite, care nu au din Crăciun decât faptul că se îndeplinesc la vremea lui. Să nu spurcăm Crăciunul cu viețuirea deșănțată a tăvălelilor de noapte, în tresăltări, cartoforii și benchtuieli care ne arată nevrednici de marile chemări ale vremii.

Cât mai creștini aceasta este datoria vremii de față. Prin această, nu ne vom mai perde în lăcomiile și ghiftuirile care ne rod, ci vom prinde firele care se întind dela Hristos peste noi și ne leagă în frăția de familie sfântă. Ea va ști atunci că cea mai mare chemare a omului este a fi cu drag unii către alții, vom întări prin această obștia noastră și vom face să fie în sânul ei adevărata împărăție a lui Dumnezeu pe pământ. Amin!

Arhim. Scriban

Toate gospodinele s'au convins că

Scrobeala Comrocol

este cea mai bună, fiind pură, de orez.

De găsit la toate magazinele de coloniale bine a ortate.

Palatul de Justiție

Știri de la Tribunal

Acțiuni directe

Supra-expertiză. — D. av. Mihai Borcea in calitate de procurator al Asigurării „Națională", a cerut Tribunalului numirea unui supra-expert pentru constatarea avariilor suferite cu prilejul incendiului din str. Ștefan cel Mare, la magazinul Nimovitz. a mărfurilor proprietatea d-lui Iosif Leichner, întrucât experții numiți n'au putut cădea de acord asupra cuantumului daunelor.

*

Divorsuri. — D-na Eugenia Dobrovici din str. Melodiei, a cerut să fie divorsată de soțul ei d. Dumitru Dobrovici din str. Malu.

*

Deasemeni a mai cerut divors d-na Maria Enache din cartierul Bogdan.

*

Tribunalul corecțional

Condamnat pentru excrocherie.—Tribunalul secția I a condamnat la o lună închisoare pentru abuz de încredere, pe Const. Sava din Calea Gălății.

*

Trib. secția II a achitat pe d. Stelian Rusu din str. Eternitate, judecat pentru excrocherie.

*

Procesul Bogomoritz. — Trib. secția 4 a fixat termen pe ziua de 15 Ianuarie 1937 pentru judecarea procesului de loviri dintre Iosif Bogomoritz autorul crimei de la palatul de justiție, și soția victimei sale, Maria Doncilă.

Intr'ucât Iosif Bogomoritz se află la închisoarea Văcărești, s'a cerut transferarea lui la Iași.

*

De la Parchet

Portărel ultragiat.—D. Gh. Sava portărel la Trib. Iași, a reclamat parchetului că ar fi fost ultragiat de d. Georgescu contabilul firmei „Leonida" din str. Lăpușneanu.

*

Eliberare. — Cabinetul de instrucție a pus în libertate și pe ceilalți doi acuzați în furtul de fontă de la Casa Apelor, anume Marcu Iție și A. Abramovici din str. Bălți.

*

Calomnie.—D. căp. N. Pop din str. Brândușa a reclamat justiției că a fost calomniat de locuitorul N. I. Petreanu din comuna Cetireni.

Ultraj.— Parchetul a trimis în judecată pentru ultraj pe Dumitru Ivănoae din Tg. Frumos.

*

Cabinetul de instrucție a pus în libertate pe faimosul borfaș Maslovici, acuzat că a ucis pe tovarășul său Iordăchescu.

*

Camera de punere sub acuzare a pus ieri în libertate, un număr de 27 stiliști din jud. Baia. REP.

Purgativul cel mai bun? Pilulele de Slănic!

Există multe remedii contra hemoroizilor, este însă greu de a alege just și în acelaș timp hotărâtor pentru succes. In mod cu totul avantajos sunt considerate de medici SUPOZITOARELE HEMORRHOIDALE ANUSOL „GOEDECKE", cari, nu numai că ameliorează repede durerile, dar înlătură definitiv boala și cauzele ei.

Anusol nu conține elemente vătămătoare, întrebuințarea este ușoară, necostisitoare și fără nici o piedică.

Se obține în farmacii. 3.

Examenele la Facultatea de Drept

Sesiunea Ianuar-Februar

Se aduce la cunoștință că înscrierile la examene din sesiunea Ianuarie-Februarie 1937, vor avea loc în ordine strict alfabetică. după cum urmează :

8	Ianuarie	literele	A. B.
9	"	"	C. D.
11	"	"	E. F. G.
12	"	"	H. I. J. K.
13	"	"	L. M.
14	"	"	N. O.
15	"	"	P. R.
16	"	"	S. T.
18	"	"	U. V. Z.

Cererile adresate Facultății peste aceste date și împotriva rânduirei stabilite, vor fi respinse.

Examenele vor începe la 23 Ianuarie 1937.

Noui medici secundari

la spitalul israelit din Iași

Epitropia spitalului israelit din Iași, a scos de curând la concurs două locuri de medici secundari la serviciul de chirurgie.

In urma a două publicațiuni, neprezentându-se alți candidați care să întrunească condițiunile necesare, au fost numiți medici secundarl definitivi la chirurgie d-nii d-ri R. Himelbrand și I. Lazarovici, foști externi și interni ai spitalului și care au mai lucrat până azi în această specialitate.

x **Tusa și Răgușeala** în bronchitele gripale dispar repede cu *Pastilele de Eucalipt Benzomentolate Dr. Ratianu* aprobate de Consiliul Sanitar Superior. Indicate în toate afecțiunile pulmonare, laringite, astmă, desinfectează plămânii, ușurează respirația. Depozit Farmacia Dr. Ratianu, Iași Cuza Vodă 48.

Somitățile medicale au declarat că apa din Iași având clor cauzează boli grave și macină intestinele Salvați-vă sănătatea și viața bând numai

Borviz de Borsec

iată două obiecte indispensabile frumuseții feminine. Dar condiția, ca ele să asigure perfecția, constă în semnătura

Ravel

Informații

x *Bazarul Profilaxiei* s'a închis realizând un beneficiu apreciabil, pentru care comitetul filialei mulțumește publicului generos care și de data aceasta i-a dat sprijinul său. Asemenea aduce mulțumiri doamnei și domnului Căpriță cari cu mărinimie au pus la dispoziție localul.

La închidere s'a tras loteria și minunata jucărie a fost câștigată cu numărul șapte, de mica bona Beller.

x *Expoziția d-nei Teodorescu* —In salonul Kleiner din str. Lăpușneanu No. 21 s'a deschis o prea interesantă expoziție de lucru manual a d-rei Profirița Teodorescu, fostă directoare și profesoară de lucru. Amatorii de frumos pot vizita expoziția d-nei Teodorescu în fiecare zi, până la 1 Ianuarie.

Deoarece distinsa expozantă, cu prilejul sărbătorilor, vrea să prezinte noui lucrări, persoanele care au reținut lucrurile sunt rugate a le ridica.

x RADIO.— Vineri 25 Decembrie a. c. ora 6 *(18)* (in prima zi de Crăciun) se va executa la Radio București romanța *„Destămuire"* de compozitorul nostru dl. Av. Basile Lupu romanță care a fost executată zilele acestea cu mare succes de celebrul tenor Iosef Schmidt ; iar la ora 7 (19) în aceaș zi frumoasa romanță *„Amurg de Toamnă"* de acelaș autor.

Ne bucură să constatăm că lucrările muzicale ale d-lui av. Basile Lupu sunt atât de apreciate.

x **Căsătorie.** — Astăzi Joi 24 Dec. ora 9 seara, în casele d-nei și d-lui P. Pogonat decanul baroului, are loc căsătoria tânărului avocat și literat d. Alex. Pogonat, cu domnișoara Maria Diaconescu.

Transmitem felicitări cordiale.

x Marți 22 Decembrie a avut loc înmormântarea d-nei Amalia Weintraub din localitate.

Condoleanțele noastre îndureratei familii.

SENZAȚIONAL
Lei **9.250.—**
p-tru curent alternativ.
Lei **10.100 —**
pentru curent continuu și alternativ.

- Superheterodynă senzațională cu 4 + 1 lămpi, cu octodă și **duodiodă - triodă,** pentru marele public.
- Construcție nouă,
- 3 lungimi de unde,
- selectiv cu tărie mare.

PHILIPS RADIO

De găsit numai la

Radio Mercur

Iași, str. Lăpușneanu 28

x *Firma „Sultan"* str. I. C. Brătianu 181 Boghos Asadurian, cu ocazia Sft. Sărbători dorește mulți ani fericiți onor. clientele și roagă să i se acorde concursul și mai departe.

x *Vinuri noturale, alese orice cantitate, cu preț de en-gros vinde desfacereă C. Căpriță, strada Lăpușneanu 17. Telefon 1582.*

x Aflăm cu plăcere că D-ra Angelica Silberman a luat cu deosebit succes, la București, licența în farmacie.

x **S'A GĂSIT** în ziua de 18 Decembrie, în tramvaiul de Nicolina o pungulță cu bani.

Păgubașul să se adreseze la școala primară „Regina Elisabeta", str. Bucșinescu 13.

Dece preferăm Crema „Mon ten" ?

Crema „Mon ten" nu conține substanțe vătămătoare.

Crema „Mon ten" redă tenului albeața și catifelarea naturală.

Crema „Mon ten" topește pistrui și petele.— Incercați odată și o veți păstra pt. totdeauna.

Cereți la drogherii și parfumerii.

Parcele de vînzare

în Alea Principesa Maria

A se adresa la Banca Emanoil Marcovici, Iași str. Ștefan cel Mare No 15.

Teatrul Național

Ordinea spectacolelor

VINERI 25 DECEMBRIE

ora 3 matineu — ora 9 seara

Omul cu mărgaua - Elisabet, femeia fără inimă

SAMBATA 26 DECEMBRIE

ora 11 dimineața — ora 3 matineu operetă

Concert pentru copii — Numai din iubire

Ora 9 seara, spectacolul de mare fast

Madame Sans Gene

DUMINICĂ 27 DECEMBRIE

ora 3 matineu — ora 9 seara operetă

Madame Sans Gene — Numai din iubire

IN CURAND PREMIERA

NOAPTE BUNĂ !...

Comedie muzicală de Adrian Pascu și Raul Sculy

Demiuri și Paltoane

de damă, elegante

începând de la **lei 2500** la marele magazin

FANTASIO

La Farul Luminos

Magazin cu materiale electrice precum și atelier electro-technic și mecanic

Strada Sărărie Nr. 150

Aduce la cunoștința onoratei sale clientele că execută : Instalațiuni electrice și forță motrice, bobinează orice sistem de motoare și dinamuri electrice, repară și încarcă orice sistem de acumulatoare, cu prețurile cele mai reduse. Repară orice sistem de magnetouri precum și instrumente dentare.

Magazinul este bine asortat cu materiale electrice precum și cu toate mărimile de **acumulatoare de radio** și de automobile din renumita fabrică Tudor—Vatra. Maestru electrician **Carol Ionescu**

Piața de Crăciun

Scumpete pe toată linia

Scumpete îndrăcită !

E reflecția tuturor cetățenilor cari în ajun de serbători au călcat prin piețele alimentare ale Iașului.

E reflecția bogatului ca și a săracului; cu singura excepție că primul a plecat din piața cu coșnița doldora de bunătăți ; iar secundul numai cu... constatarea.

Peștele articol de lux

Peștele din bălțile noastre a ajuns un articol de lux.

Omul sărac nu se mai poate apropia de o bucată de pește.

Iată câteva prețuri la acest articol : Știuca între 40—80 lei kgr., Crapul 70 lei kgr., Șalăul 80 lei, Morunul 100 lei kgr., Carasul 60 lei kgr., ciortănelul 35 lei kgr.

*

Și păsările au fost extrem de scumpe.

Perechea de găini între 80-140 lei ; gâștele 120-180 lei perechea; curcani între 22 -300 lei perechea.

*

Mezelurile : salamul 30-40 lei kgr. ; pastrama 60 lei kgr. ; jambon între 60-100 lei kgr.

Carnea de vită 20 lei kgr.; de porc 28 lei kgr.

Untul 90 lei kgri.; ouăle 2-2.50 bucata.

*

Articolele coloniale la fel de scumpe.

S'au putut constata în ajun de serbători unele sporiri nejustificate la foarte multe articole.

*

Fructele sint și ele destul de scumpe: merele s'au vândut cu 8-14 lei Kgr. ; perele 16 lei Kgr., portocalele 6-8 lei buc. ; mandarinele 2,50-3 lei buc. etc.

*

După cum vedem, specula în toată regula care a sleit punga cumpărătorilor...

Și vinul e mai scump ca în anul trecut.

Totuși, ieșenii au făcut ce-au putut, și s'au aprovizionat cu ceva „bunătăți".

Le dorim petrecere frumoasă.

Z. DESSMOND

Pentru orfanii din război

Oficiul Județean I. O. V. din Iași a primit o înștiințare dela Casa generală de pensiuni prin care se face cunoscut că Ministerul de Finanțe aprobă ca urmașii invalizilor cari au fost revizuiți conform legii de clasare și pensionarea gradelor inferioare din 1932 și anume mari mutilați sută la sută și 80 la sută invaliditate, — să beneficieze de sporul ce a fost acordat invalidului pe când era în viață.

Având în vedere că la urmașii invalizilor din categoria de mai sus, până în prezent nu li s'a acordat decât pensia ce o primea invalidul înainte de a fi revizuit conform legii din 1932, fără sporul acordat de art. 6 și 7 din lege, Oficiul Județean I. O. V. Iași face cunoscut urmașilor din categoria de mai sus, să depună titlurile de pensie la acest oficiu (str. Elena Doamna 25) spre a le trimite la rectificare conform noii dispoziții.

O lămurire

In chestiunea ajutoarelor acordate de primărie

Am înregistrat ieri plângerea unor femei nevoiașe, că la „Caravana Milosteniei" li s'au dat bonuri de câte 2 kgr. carne, și în schimb, la Hală au primit care mai puțină, sau numai unele zarzavaturi.

De la primărie primim lămurirea următoare ;

In afară de ajutoarele strânse de Caravana Milosteniei, câțiva funcționari municipali au colectat alimente dela negustorii din Hală. Comercianții, cu bunăvoință, au dat gratuit, fiecare ce-a putut. Acest stoc de alimente a fost împărțit, *ca surplus de ajutoz,* la oamenii nevoinși care primiseră ajutoare de la „Caravană".

S'a distribuit ceia ce a fost și cât a fost : la unii carne, la alții zarzavat, sau brânză, sau mezeluri, sau fructe.

O mică confuzie s'a făcut din pricină că, pe bonurile împărțite la primărie, s'a scris greșit indicația „2 kgr. carne" — cât timp cra vorba de un surplus de ajutor, care consta din ceva alimente în cantitate limitată, cât s'a putut obține gratuit dela comercianți.

Repetăm: s'a distribuit ce-a fost și cât a fost.

Examenul de înaintare

al corpului didactic primar

Iașul a fost câteva zile animat de examenul pentru înaintare la gradul II al învățătorilor din județele Iași, Vaslui, Fălciu, Roman și Baia.

Deocamdată s'au dat numai probele scrise.

Examenul s'a ținut la școala normală „M. Sturza" și la liceul Național, iar subiectele date spre tratare au fost destul de grele.

La prima lucrare s'a dat subiectul „Preocupările de ordin politic și social iin literatura română, de la 1800 până în 1916. Tratarea se va face după genurile literare" ; iar la cea de-a doua „Circulația azotului, apei și carbonului în natură și importanța lor în viața plantelor".

Comisiunile examinatoare au început cercetarea tezelor, urmând ca la 8 Ianuarie să înceapă proba orală, bineînțeles pentru acei reușiți la cea scrisă.

DAN

x D. Al. Lapedatu, președintele Academiei Romîne, a prezentat în plenul marelui for, volumul d-lui C. Săteanu „Figuri din Junimea".

Pachetele cu jucăriile cumpărate la

SOCEC

sunt trimise acasă în ajun chiar prin Moș Crăciun al LIBKĂRIEI SOCEC

Lingerie bărbătească, eșarfe, ciorapi, portvisite, port-monețuri, lucrări de adevărată surpriză au sosit la magazinul

„Favorit"

2

Postăvăria AVÂNTUL

Frații Fischler

IASI, str. Stefan cel Mare 29 — **Telefon 1241**

Depositul de vânzare en-gros și detail al produselor fabricei de postav

Wilhelm Scherg & Co. S. A. Brașov

oferă Onor. clientelei ultimele modele și țesături de stofe pentru haine de Domni și Doamne cu prețurie originale. Bogat asortiment pe desene exclusive și calități superioare

ULTIMA ORĂ

Guvernul pregăteşte complectarea consiliilor comunale şi judeţene

Consfătuirea dela d. Dinu Brătianu

Bucureşti 24. — Astăzi dimineaţă la ora 10 s'a întrunit acasă la d. Dinu Brătianu comisiunea aleasă de delegaţia permanentă liberală, pentru

DI. DINU BRATIANU

coordonarea activităţii partidului şi guvernului în vederea alegerilor comunale şi judeţene.

S'a examinat situaţia pe fiecare judeţ în parte, luându-se măsuri pentru aplanarea neînţelegerilor din unele organizaţiuni şi alcătuindu-se liste de consilii comunale şi judeţene.

Dl. ministru Victor Antonescu se înapoiază astăzi în ţară

Bucureşti 24.—D. Victor Antonescu, ministru de externe, soseşte astăzi cu orient-expresul, dela Paris.

D. Antonescu se va opri la Sinaia spre a se prezenta în audienţă M. S. Regelui şi a-i raporta asupra rezultatului călătoriei la Paris.

Acţiunea d-lui Titulescu

După cum am anunţat, d. Titulescu se va duce la Paris unde va avea importante întrevederi.

D. Titulescu va întreprinde acest voiaj abia după sărbători.

Apoi se va întoarce la St. Moritz, în Elveţia, unde va rămâne până în Februarie 1937, când este probabil să vină în ţară.

Dreptate pentru provincii

O explicaţie a d-lui Ghiţă Pop

D. Ghiţă Pop, care a făcut senzaţionala comunicare în Cameră asupra nedreptăţirii Ardealului, a acordat un interesant interview, în care declară între altele:

— „Am siguranţa că am pus o problemă care era de mult latentă şi care, căpătând glas, nu va mai putea fi amuţită.

Cei cari au organizat scandalul, s'au înşelat, dacă au crezut că o vor putea înăbuşi. Nu; deacum încolo ea va continua să existe şi va trebui să fie soluţionată satisfăcător".

Vînătoare politică

In zilele de 26 şi 27 Decembrie va avea loc o vânătoare pe domeniile uzinelor „Reşiţa". La această vânătoare vor participa d-nii Milan Stoiadinovici, preşedintele de consiliu al Jugoslaviei, Gh. Tătărescu, preşedintele consiliului de miniştri şi mai mulţi membri ai guvernului şi ai corpului diplomatic.

Fostul rege Eduard şi d-na Simpson

vor pleca în America ?

Paris 24.—Ziarul „Pavis Soir" publică ştirea senzaţională din Genua că Y chtul „Verona" aparţinând unei engleze Ellys Pringle, a venit dela Cannes în marele port italian.

El va rămâne acolo 50 de zile şi va pleca apoi spre America, având pe bordul său pe fostul rege Eduard şi pe doamna Simpson.

Accident în gara Nicolina

Un accident s'a întâmplat azi dimineaţă în gara Nicolina.

Un tren care manevra în staţie, a surprins pe acarul Nicolae Grigoriu.

Ceferistul s'a ales cu leziuni grave la mâni şi la picioare.

„Salvarea" l-a transportat la spitalul Sf. Spiridon, unde a rămas internat.

Socolii din Cehoslovacia vor face o vizită în Romînia

Comitetul central al socolilor din Praga a ţinut zilele trecute o şedinţă, la care au luat parte şi reprezentanţii altor organizaţiuni socoliste: din Jugoslavia, din Polonia şi delegatul socolilor ruşi.

In programul de lucru pentru anul viitor, e prevăzută şi o călătorie a socolilor în România. Ea va avea loc în luna Iunie sau Iulie 1937. E vorba de întărirea legăturilor cu organizaţiile de educaţie fizică din România. (Ceps).

Informaţii

x **„Opinia" urează numeroşilor săi cetitori un Crăciun fericit.**

x *Frontul Democratic al Organizaţiilor profesionale* anunţă că serbarea datinilor Pomului de Crăciun precum şi distribuirea de jucării şi de ajutoare de către Comitetul prezidat de d-na Herovanu va avea loc în ziua de 26 Dec. ora 3 p. m. la locuinţa Domniei-Sale din str. St. Sava No. 3.

Părinţii acelor 50 de copii înscrişi pe lista comitetului, sunt înştiinţaţi de a lua notă de data şi locul arătat.

x Parchetul a fost informat ieri printr'un denunţ că în Iaşi funcţionează o fabrică clandestină de drojdie.

S'au dispus cercetări.

x *Numărul viitor al ziarului apare Luni 28 Decembrie, la orele obişnuite.*

x **Incercare de sinucidere** — D-ra Puica Marteaux, în etate de 17 ani, a încercat să se sinucidă, înghiţind o cantitate de sublimat.

Tânăra este fiica d-nei Marteaux, primă la spitalul St. Spiridon. Cauzele actului funest sânt de ordin familiar.

Puica Marteaux este internată în clinica 3-a medicală. Starea ei e în afară de pericol.

x Camera de Muncă a intervenit telegrafic la ministerul muncii şi ministerul de interne cerând să se dea dispoziţiuni drastice în ceiace priveşte ţinerea închisă a magazinelor în a treia zi de Crăciun.

Zovn dezmințit

despre logodna regelui Belgiei

Bruxelles 24.—Agenţia telegrafică belgiană anunţă că este de domeniul fantaziei ştirea privitoare la o logodnă a regelui Leopold cu prinţesa Phedra de Danemarca, nepoata regelui Cristian şi fiica prinţului Herald.

Mesajul de pace al Papei Pius XI

Roma 24.—Astăzi la orele 12.30 (ora Europei centrale) Papa va adresa prin radio tradiţionalul mesaj de pace către popoare, cu prilejul sărbătorilor.

Mesajul va fi retransmis în mai multe limbi, de toate posturile italiene, de principalele posturi din Europa şi din America.

Regele Italiei supus unei operaţii chirurgicale

Roma 24.— S'a anunţat în ultimul timp că regele Victor Emanuel al Italiei se află bolnav.

Eri s'a dat un comunicat oficial prin care se anunţă că regele a suferit eri o uşoară operaţie chirurgicală.

Capriciile vremei

Bucureşti 24.—Vremea prezintă aspecte bizare. Deşi în ajunul Crăciunului, la Bucureşti vremea e tomnatică iar la Târgovişte e un timp de primăvară, temperatura fiind de 16 grade plus.

Pomul de Crăciun

al Camerei de Muncă

Pentru ziua de Sâmbătă 26 Dec. a II-a zi de Crăciun ora 4 p. m. Camera de Muncă organizează un frumos pom de Crăciun pentru copiii şomerilor meseriaşi, muncitori şi funcţionari particulari.

Se vor îmbraca 25 copii săraci, din fondul adunat în urma renunţării la îndemnizaţii de către d-nii deputat Ceaicovschi şi Olaru.

Comitetul pentru serbarea pomului, în frunte cu câteva distinse doamne, se ocupe de reuşita acestei serbări.

Toţi copii care vor fi prezenţi la serbare, vor primi daruri.

x Ceai dansant — Sâmbătă 26 crt. (a doua zi de Crăciun) va avea loc, în eleganta sală de educaţie fizică a asoc. Macaby-Hacoah, la ora 6 p. un ceai dansant, pentru tineret.

La ora 10 seara va urma serata dansantă.

Ambele reuniuni discret organizate de conducerea asoc. Macaby — vor polariza desigur atenţia ieşenilor. Comitetul invită simpatizanţii, de a ridica invitaţiile la sediul din str. Mârzescu.

x In timpul vacanţei Crăciunului palatul de Justiţie va fi deschis în zilele de lucru între orele 3—5 p. m. la Tribunal vor fi prezenţi d. jude Dimitriu şi supleanţi; iar la Curte d. Consilier Apostolide.

Ştiri poliţieneşti

Scandal — Au fost conduşi la biroul judiciar Victor Leibling din Bd. Ferdinand 1 şi Eugen Mereuţă din Bacău, care au provocat scandal şi au spart geamuri la debitul de de tutun Creţu din Bd. Ferdinand 2.

FURTURI.—La d. Ion Seraiev din str. Păcurari nr. 86, s'a comis un furt de lucruri casnice.

— A fost surprins Ilie Mihailov din Voineşti-Iaşi pe cind comitea un furt la d. Vasile Radu din str. Sărărie 19.

— Ionaş Dogaru din strada Uzinei 14 este cercetat la poliţie în legătură cu un furt comis în prejudiciul ostaşului C. Călinescu din Oneşti-Bacău.

REP.

x Cravate „Sfinx" ultimele noutăţi la „EDUARD".

x Se aduce la cunoştinţa publicului că Luni 28 Decembrie 1936 se deschide în str. I. C. Brătianu No. 129, desfacerea de vinuri din viile Poiana Schitului, Bucium, judeţul Iaşii.

x *D-rul Panaite Zosin* dă consultaţiuni (nervoase şi interne) în str. Armeană 15, *de la 2—4 d. a.*

x 35 LEI SUTA, cărţi de vizite la Tipografia „Opinia" Lăpuşneanu 37.

După cum spălătoreasa spală rufele... tot aşa Borvizul de Borsec spală rinichii.

V'aţi stricat stomacul ? Luaţi pilule de Stănic

Stănic-purgativ e duşmanul constipaţiei

Adânc întristaţi: Adela soţie, Ionel şi Mărioara copii, Lucreţia Cristofor; Maria şi Vasile Radu, surori şi cumnate precum şi familiile înrudite: ing. George Rohr, Costică Pivniceriu, prof. dr. Hortolomei, prof. dr. E. Radu, colonel Eugen Radu, Victor Cristofor, Gh. Vântu, Dumbravă, general Mihailescu, av. Panait Lupu, cumnaţi, nepoţi, nepoate şi veri, au nemărginita durere de a anunţa încetarea din viaţă a scumpului lor

COLONEL

Virgil Dumbravă

Cavaler al Ordinului Mihai Viteazu

Decedat în ziua de 23 Dec. 1936

Inmormântarea va avea loc mâine Vineri 25 Decembrie a. c. orele 14 jum. la cimitirul Eternitatea.

Cortegiul va porni dela Biserica Sf. Spiridon unde se află depus corpul defunctului.

D-nii ofiţeri pensionari ai Soc. Carol II sunt invitaţi a lua parte la slujba şi ceremonia înmormântării defunctului lor camarad

Colonelul Dumbravă V.

Vineri 25 Decembrie ora 14 la biserica Sf. Spiridon

COMITETUL

Pentru cadouri:

O poşetă elegantă, o pereche mănuşi fine de plele, lingerie de de mătasă Charmeusă

sunt cadourile preferate ale doamnelor

O eşarfă de mătasă, o cravată frumoasă

preferă orice domn

găsiţi cu preţuri convenabile la **Mag. Ghem**

STR. ŞTEFAN CEL MARE 2 (lângă Fraţii Hirschensohn)

Zvon că preşedintele Azana ar fi fugit din Spania

Paris 24. — Ziarul „Figaro" anunţă că după ştiri necontrolate încă, primite din Valencia, preşedintele Azana ar fi reuşit să se sustragă de sub supravegherea gărzii sale personale şi să fugă din Spania.

Accidente mortale la Bucureşti

Bucureşti 24 — O groaznică nenorocire s'a întâmplat aseară la bariera Griviţei.

Rapidul 91 Bucureşti-Constanţa, după ce a părăsit gara de nord, a surprins pe linie doi ceferişti.

Unul a fost oribil mutilat şi a murit pe loc iar celălalt fiind transportat la spitalul Filantropia, a încetat din viaţă, pe drum.

Şi un grav accident de automobil s'a întâmplat aseară pe Calea Victoriei.

Un picollo, Ilie Bădescu ieşind din Cafeneaua Capşa pentru a traversa strada, a fost surprins de taxiul No. 11620 şi în stare gravă a trebuit să fie transportat la spital.

Şoferul a fost arestat.

GRIPA

cu tot cortegiul ei de neajunsuri: dureri de cap, de spate, de piept, febră, tulburări nervoase, trebue combătută cu un medicament, care să fie antinevralgic, să coboare temperatura şi să calmeze nervii; aceste calităţi le are numai

NEVRALGINE JURIST

Apăraţi-vă sănătatea bând numai „Borviz de Borsec".

Haine de casă, pijamale de dormit lingerie pentru domni, cumpăraţi eftin la

EDUARD

Sezoni Galoşi Quadrat Riga

Cinema PHOENIX

Vineri 25, Sâmbătă 26 şi Duminică 27 Decembrie

Premieră cu 8-10 şi 13 lei

Uriaşa realizare

Indiile se revoltă

cu Ronald Colman şi Loreta Young

AL DOILEA FILM

Un strigăt sălbatec

cu marile vedete

Clark Gable şi Loreta Young

Complectare Miky Maus

DOCTOR

A. ABERMANN

consultă

BOLI DE COPII

BOLI INTERNE

între 8—9 dim. şi 2—8 p. m.

Strada I C. Brătianu 30

colţ cu str. G. Enescu

DOCTOR

SOLO SCHREIFEL

Specialist în

Boli de piele

Venerice, syfilis

Diagnostic precoce al syfilisului prin examenul ultramicroscopic

Diathermie

Raze Ultra Violete

consultaţii şi tratamente

7—10 dim. şi 2—9 seara

Str. Anastasie Panu 70

(vis-a-vis de Palatul Administrativ)

RENTA INZESTRARI

Renta consolidării, Bonuri de Impozite, Titluri Urbane Iaşi şi orice efecte şi acţiuni, cumpără şi vinde BANCA

EM. MARCOVICI

IAŞI

Str. Ştefan cel Mare 15

la cursul Bursei din Bucureşti.

Stăm la dispoziţia Onor. pubacului cu orice informaţiuni de Bursă în mod cu totul gratuit.

Un ochelar bun

numai la un magazin de specialitate

Deci cumpăraţi-l la

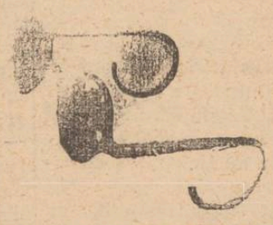

Optica „ARGUS"

STR. LAPUŞNEANU 41

(vis-a-vis de Hotel Palace)

La Berăria şi Restaurantul LUTHER

în afară de delicioasa Bere Luther blondă şi brună, a mai pus în consumaţie renumitul vin GRASA DE COTNAR din via d-nei Maria A. Roznnovanu nou şi vechi.—Bufet rece cu cele mai fine aperitive.

Bucătărie excelentă româno-franceză şi gratar neîntrecut

Orchestra modernă naţională şi clasică

Preţuri convenabile—Serviciu conştiincios

Cinema Roxy - Astăzi până Duminică inclusiv

Două premiere la Iaşi de o reală valoare artistică

Shirley Temple în Săraca fetiţă bogată

Al doilea film

Clipe de rătăcire

cu Gustav Froelich şi Lydia Baarova

Complectări: Jurnal Sonor Pathé Nathan

Zâmbetul de Crăciun

redactat de AUREL LEON

Colind pentru astă-seară

Și la anul și'n ăst an
Florile dalbe
Liberali-s la ciolan
Florile dalbe
Țărăniști-s la aman
Că sunt oi fără cioban
Tătărescu tot promite
Mihalache bietu'nghite
Și se roagă — Lerui loi —
Sculați voi să ședem noi
Și de svonuri țara-i plină
Că Vaida o să vină
Cu Georgel, ce-a fost
la Roma,
Precum crede dl. Toma
Și averescanii 'n cor
Strigă că e rândul lor
La putere să mai vie
Căci la ei o să se'nscrie
Voronoff, și-o să le facă
Florile dalbe
Operații, să-i refacă
Florile dalbe

Magii toți s'au adunat
Velerim și veler Doamne
Și-au pornit-o spre Palat
Velerim și veler Doamne
Magii dacă s'au pornit
Iacă mări au greșit
Că la drum nu l'au poftit
Precum s'ar fi cuvenit
Și pe dl. Iorga, care
In a lui cruntă turbare
Pusu-s'a din nou să scrie
O grozavă tragedie.
Orice poftă i se face
Numai piesa să n'o joace
Insă Guță zis Irod
Auzind de prin norod
Ce prin lume se svonește
Și'n ascuns se plănuește,
Să le închidă la toți gura
A 'ntărit din nou cenzura
Și-a trimis în fuga mare
Să se tae prin ziare
Zece mii de rânduri scrise
Ce-au perit pe loc, ucise
Fără vină și păcate
Velerim și veler Doamne
Ca Isus, nevinovate
Velerim și veler Doamne.

Dacă vrei minuni, Stăpâne
Lerui ler cu flori de măr
Vin la lași sa vezi o pâine
Lerui ler cu flori de măr.
Nu știi ce-i. Cât e de mare,
Nici ce greutat are,
Și-are prețul blestemat
Pe dindos și încurcat.
Avem apă cu gust bun
A leșie și săpun
Că se satură, măcar
Șapte-zeci dintr'un pahar.
O minune ca aceia
Lerui ler cu flori de măr
De la Cana Galileia
Lerui ler cu flori de măr

Să vă dea Domnul de toate
Domnul, Moș Crăciun
Pace, bani și sănătate.
Domnul, Moș Crăciun
Sloată multă, multe ploi
Și emisii de banii noi
Pe hârtie verde-albastră
Căci avem mașina noastră.
Ne-am adus fabrică 'n țară
Fabricăm iarnă și vară.
Vă lăsăm creștini cu bine,
Cu pahare de vin, pline
S'aveți banii cu toptanul
Domnul Moș Crăciun
Să ne dați mai mult la anul
Domnul Moș Crăciun.

Ce? Sărbători fără cadou
Nu s'au văzut?
. . . . . .
Tal adă iute un vermut!
Masline?
Sosuri
De ghiveci?
Mie nu-mii plac
Pentru că-s reci.
Verdețurile-s foc și pară.
Ei lasă că mâncăm la vară.
Jambonu-i vechi
Ce socotești —
Se poate să te'mbolnăvești
Iar bradul?
Nici nu mă gândesc
Nu-i obiceiul românesc
Și datinele ni le strică.
. . . . . .
Hei chelner, ad-o secărieă!
. . . . . .
Rămâne vinul.
U.te-aici
E drept. Nu ai ce să mai zici.
Oricum
Oricât,
E prea urât
Să faci Crăciunul
Fără vin.
Mai vine-o rudă
Un străin,
Și trebue să faci o probă
De chef...
De-aceia, se aprobă.

Târziu, spre seară
Vii acasă
Cu coșul gol
Insă nevasta
Te ia'n primire foc și pară
Că ești golan, bețiv și prost.
Nu vrea să știe
Că tu-ai fost
Să guști din vinuri
Și s'alegi
Pe la depozite, bodegi
La crame, unde e mai bun
Să cumperi vinul de Crăciun.
Că trebue ca mâini, în zori
Să le iei toate
După carte
Să guști din vinuri
Mai departe.
Destul că te-ai sacrificat
Și la celalte—ai renunțat
Măcar un vin să ai mai bun
Că doar odată e Crăciun.

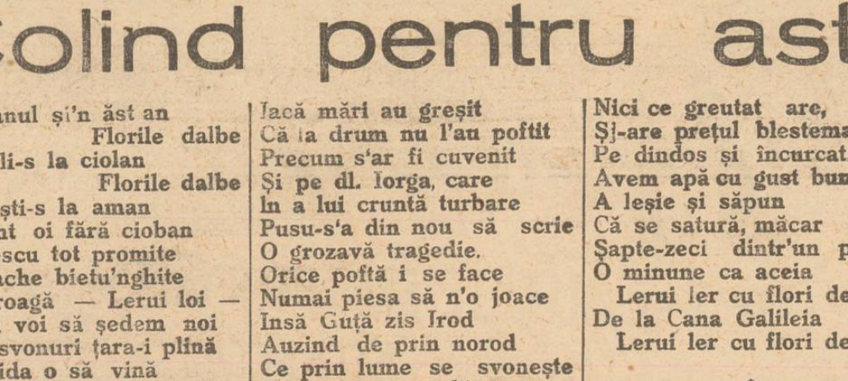

Obiceiurile romînești la Crăciun

Se știe că nici un popor din lume nu are așa frumoase obiceiuri la Sărbători, ca noi, Românii.

Astfel, cu mult înainte de Crăciun românul se lasă de carne și intră în post.

Dacă însă se află situat într'un *post mare*, duce post mai mic sau chiar de loc.

Funcționarii fac *post călugăresc*, iar cei din opoziția chiar *post negru*. Noi de la Iași facem *post de pușcărie*, pentrucă n'avem nici apă de băut.

La intrarea în post se face *lăsat de sec*, deși de-abea se intră în sec.

Guvernul în această zi *lasă sec* bugetul, dar în schimb nu mai face postul, ci rămâne în *câșlegi*, pentru că el mereu *câștigă*.

Fiecare gospodar are grijă să aibă ceva *îngrășat* pentru Crăciun.

Unii îngrașă porcul, altul o rață, iar cei mai mulți *îngrașă* datoria la fisc și apoi la primăvară *îngrașă pământul* la Eternitate.

In ultima săptămână, nevasta îți cere să-i aduci *brad* pentru *pom*.

Tu, dacă n'ai parale îi spui că ești *un brad de om*, iar ea o *poamă bună*, așa că nu mai e nevoe de cheltuială.

Tot acum trebue să faci *stea* la copii.

Și în acest caz dacă te îndispun prea mult, îi faci să vadă *stete verzi*, iar tu de duci la cinema să vezi o *stea de la Hollwood*.

In săptămâna aceasta umbli *cu sorcova* pe la toți negustorii și ceri să-ți dea pe datorie. Se întâmplă însă să-ți vină *cu colindul* creditorii și atunci e mai slut.

Cu câteva zile înainte de Crăciun e *Ignatul* când se tae porcii și se hotărâște soarta guvernului.

Dacă nu ai porc, *tai* cureaua de la pantaloni, ca s'o poți strânge mai bine.

In seara de Crăciun tot românul e *boer mare* căci îi *spun* colindătorii:

Sculați, sculați boeri mari
Florile dalbe

Când ajung însă la:

„Ne dați ori nu ne dați"

stinge lumina și spune că nu-i acasă *boeru*.

Tot în noaptea de Crăciun fetele mari își *tac vrăji*: se uită în lântână sau în cositor topit ca să-și vadă viitorul bărbat și data când se mărită.

Cum în timpurile noastre fetele mari nu se prea găsesc așa ușor, nu mai fac vrăji în noaptea sfântă decât șetii de partide, ca să vadă când vin la putere.

Anul acesla s'a oprit să se spună în colinde că magii au dus pruncului Isus, *aur smirnă și tămie*.

De când cu noua emisiune de monedă, cuvântul „aur" a devenit subversiv, iar *smirna și tămâia* au fost confiscate de guvern pentru discursurile d-lui Tătărescu.

In zilele de Crăciun, guvernul intonează la Patriarhie imnul tradițional: *„Crăciunul sătulu"*.

La această solemnitate partidele din opoziție nu participă, deoarece ele serbează Crăciunul *pe stil vechi*.

De Crăciun tot omul mănâncă bine dacă e invitat la altul la masă.

Tradiția spune că în ziua I-a trebue să-ți vizitezi neamurile, în a doua prietenii și în a III să te refaci în vederea Anului nou.

Dacă nu ai pe cine vizita, ieși pe Lăpușneanu și *mănânci din ochi* cele mai alese delicatese și trufandale, care circulă, în toată libertatea pe ambele trotuare: un *„pește proaspăt"* urmărește o *„gâscă umplută"*; un *„porc bătrân"* se ține de o *„puică golașă"*; un *„curcan"* pomenește unei codane durdulii ceva despre *„jambon"* și *„caltaboși"*; un agent de la fisc trece tudul cu *„toba"*; o pușlancă te arde cu privirea de'ncepi să miroși a *friptură*; trece însă o pereche de pensionari și te duce gândul la *răcituri*...

Și uite-așa trece și Crăciunul odată cu toate oblceiurile lui, apucate din moși-strămoși.

Necazuri de sărbători

Că bine zici:
Vine Crăciunul!
Să vezi ce listă
Iți dă nevasta:
S'o iei pe asta
Și pe asta...
Și ți le trece în revistă:
Să iei curcani
Jambon
Cafea.
Găini
Smochine
Și beltea.
Făină
Miere
Și ghiveci.
Masline
Pentru
Sosuri reci.
Păpușă
Urs
Și un tramvai,
Cadou
La nepoței
Să dai.
Apoi, vanilii
Și slănină,
Verdețuri
Unt
Și gelatină.
O sunătoare
Și baloane.
Vin bun
Și câteva sifoane.
Și alte
Câte știe ea...
Etc. Etc.

Iei lista
Coșul,
Pleci tăcut,
Să vezi
Ce este de făcut.
In piață'ntrebi
Și te convingi
Că-ți trebue 5000 de lei
Ce-i scris pe listă tot să iei.
Curcanii?
Suta și curcanul
O groază cere și băcanul.
Păpușele?
Sunt o avere.
Iți vine rău
Când vezi ce cere.
Verdeața?
E o trufanda
Și nu-i de loc
De punga ta.
Iar oule...
Cere pe ele
Alt rând de prețuri și de sute
De parc'ar fi aur, făcute
De cloșca cea de la Pietroasa
Incât... o iei la sănătoasa.

Te duci frumos
La o bodegă.
Comanzi o țuică
Și mai stai.
Scoți lista făurit'acasă
Și'ncepi cu rândul
Să le tai.
Curcani?
Renunț.
Și la o dacă
Mai bine iau carne de vacă.
Găinile?
Sunt scumpe foc.
S'a hotărât: nu iau de loc.
Smochina
Miere
Și cafea
Nu par
A fi
De punga mea.
Păpușe?
Urs?
Da ce sunt bou?

Sacul lui Moș-Crăciun

LA FRIZER...

pe lângă ultimele noutăți și cele mai noi cancanuri locale, poți auzi și vorbe de duh.

Astfel eri la uu salon de coafură din centru, în timp ce tundea un client, patronul i se adresează zâmbitor:

— Mi se pare că nu vă servim prima dată. Ați mai fost pe la noi.

— Vă înșelați, răspunde clientul. Cicatricele de pe obraz nu sunt de la brici. Am avut un accident de automobil.

LA ȘCOALĂ...

se întâmplă adesea că elevii îl pun în încurcătură pe profesor prin răspunsurile lor anapoda.

Astfel, la o școală primară profesoara explica elevilor operația împărțirei.

— Uite spre exemplu 2 în 10 poate intra, pe când 10 în 2 nu.

— Ba da, se repede un pușți din fund.

— Cum?

— 10 mere intră in două coșuri.

LA DOCTOR

— Domnule, am examinat-o pe nevasta d-tale și la piept și la cap și... nu-mi place...

— Nici mie d-le doctor, ripostează promt soțul.

MAXIMĂ

„Când o fată primește un cadou de la verișorul ei, sau cadoul nu-i cadou sau vărul nu-i văr".

LOGICA

— Vai, doamnă, dar copiii d-voastră au un aer așa de trist.

—Aveți dreptate. Toată ziua îi bat și tot nu reușesc să-i înveselesc.

SE CRED, SARACII

— Bine măi omule, nu ți-e rușine să te duci la birou cu nasturii rupți și murdar? Ce-ar să-ți zică colegii tăi?

— Ce să zică? Nimic. Mă cred, săracii, că și ei îs insurați!

A GREȘIT CASA

La tribunal.

— Acuzat, de ce ai intrat la ora 3 noaptea în casa d-nei Ionescu?

— Am greșit adresa, d-le procuror. Eram puțin cu chef.

— Dar când a apărut doamna, de ce ai sărit pe geam și ți-ai scrântit piciorul?

— Am crezut că-i nevastămea, d-le procuror.

DESCOPERIRE CHIMICĂ

Intre prieteni, de Crăciun.

— Știi dragă, nevastă-mea a descoperit un corp care nu se tae, nu se strică, nici nu se dizolvă în vreo soluție chimică.

— Bravo mă. Are să ia premiul Nobel. Cum și-a botezat descoperirea?

E o plăcintă pe care a făcut-o ea de Crăciun.

VIN MALAGA

— Domnul din colț cere un pahar de vin Malaga și noi nu avem așa ceva.

— Cum n'avem, boule. Fă o combinație din butoiul cu Odobești și cel cu Vișan.

ULTIMUL CUVÂNT

In drum spre Eternitate.

— Și care a fost ultimul cuvânt al răposatului?

— N'a spus nimic săracul. Nevastă-sa a stat lângă el până ce și-a dat sufletul,

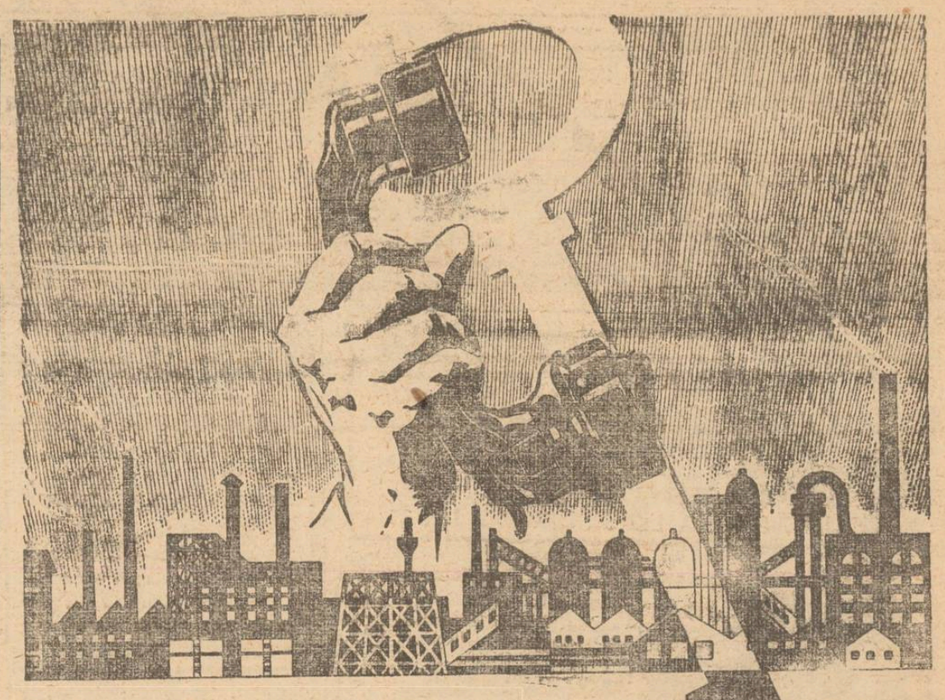

CONVORBIRILE INTERURBANE—
un factor important pentru
DESVOLTAREA COMERȚULUI
și cimentarea relațiunilor comerciale.

- Timpurile moderne au imprimat activității omenești un ritm tot mai accelerat.
- Comunicările grabnice la distanțe cât mai mari sunt esențiale și adeseori sunt cheia succesului în orice întreprindere.
- Deaceea telefonul este astăzi unul din cei mai importanți factori de progres.
- Convorbirile interurbane se efectuează cu o ușurință demnă de tehnica secolului nostru, reliefând modul cum Soc. Anon. Română de Telefoane a organizat telefonia în România.

Serviți vă de TELEFONUL INTERURBAN
pentru progresul și binele al firmei D-voastră.

SOC. ANON. ROMÂNĂ DE TELEFOANE

Reumatismul atacă încheeturile, inima și mușchii

— Aoleo! Reumatismul mi-a frânt oasele!

— Există un singur leac: câte o fricțiune cu **Carmol*** dimineața și seara.

*) Carmol este cea mai bună fricțiune contra răcelei, gripei, durerilor reumatice și febrei.

Impotriva tuturor epidemilor luați Borviz de Borsec.

Obiecte pentru cadouri
în: PORȚELAN ARGINTAT, CERAMICA, CRISTALURI CEHOSLOVACE, SERVICII DE MASĂ
cu prețul fabricei cumpărați la depozitul
„PUTNA"
D. ROLLER — Str. I. C. Brătianu 157

FLORI SAU BOMBOANE
sunt surprize tradiționale, pe care le oferim prietenilor noștri în ZILELE FESTIVE.
TOATE ACESTEA SUNT TRECATOARE
UN CADOU
DELA RENUMITUL DEPOZIT
Argintăria „PFORZHEIM"
RĂMÂNE O AMINTIRE REȘTEARSĂ
Furnizoru Curții Regale
BUCUREȘTI — Str. Lipscani Nr. 81

NUMAI PREPARATELE CU
UNT de PEȘTE PUR MEDICINAL
sunt folositoare.
Nu vă încredeți în surogate așa zise DIN unt de pește
Cereți preparatele
Unt de Pește Iodoferat Werner
recunoscute de autoritățile sanitare și de zeci de generații de copii și adulți, ca cele mai folositoare.
Depozitul principal FARMACIA WERNER IAȘI
2

FIERUL - IAȘI
Str. Anastasie Panu 40—42
Magazin de Fererie
Bine asortat în toate articolele de fererie și unelte agricole

Cereți la toate bodegele bine asortate
Delicioasele vinuri vechi
„Colnarul"
în sticle infundate originale.
Deposit General „VINUL" S. A.
IAȘI, Str. Sf. Lazăr No. 12

Singurul magazin care menține PREȚURI EFTINE este „GHEMUL ROȘ“
FRAȚII ROSENFELD — Str. Cuza Vodă No. 58
Tricotage, Rochii complecte, Veste, Pulovere, Fulare, Flanele și Chiloți de lână, Ciorapi de lână, Mănuși etc.
ELEGANTE, MODERNE, FINE ȘI EFTINE

Depozitul Dr. AUTONOM GEORGESCU
Str. Anastasie Panu 5
Vin alb 8, 10, 18 lei
roș 10 lei
RACHIU TESCOVINA LEI 30, DROJDIE LEI 35

DOCTOR
Filip Stein
Medic de Spital
Fost asistent al clinicelor urinare din Londra
consultă pentru:
Bolișl operații urinare
(rinichi, beșică, prostată)
VENERICE — SIFILIS
Cystoscopie. uretroscopie
Cons. 8-9½ a.m. 3-6 și 7½-9
Str. I. C. Brătianu Nr. 112

COLIND MORT

Leroi Doamne, plâns de nea,
A pornit pe drum o stea,
Plînsă cum îi viața mea.

La ferestre, frunți de ciară
Cată liniștea amară
Care tremură în țară.

Ceru-i strimt și-ntunecos,
Steaua cade tot mai jos.
In pământul noroioă.

Arde inima. Norocul
Nu-și mai are-n suflet locul.
Plânge-n glastră busuiocul.

Drum pustiu. Zădărnicia
Strînge-n neguri bucuria
La un loc cu sărăcia.

Sboară către cer o rană.
Picură Isus din geană
Lacrămi fără de prihană.

Leroi Doamne, ochi stingheri
Stau hotar lîngă dureri
Cu colindele de eri.

Plîns de stele rupt în două,
Peste desnădejdea nouă
Ca o ploaie neagră, ploaă

Veacuri multe. Trup amar
Stă uitat lângă altar
Ca un vis de clopotar.

Flori de ghiață, flori ce mor,
Au plecat ca un sobor.
Cu Isus colindător.

Drumuri grele, trudă multă,
Astăzi cine mai ascultă
Vraja din colinde smultă?

Leroi Doamne, triști is zorii,
Moarte-s basmele ninsorii,
Pling la geam colindătorii.

A. G. Delafinti nele

Din vol mul „Ingeri albi“ care apare în curând.

Cereți BATISTA „Bengal“
CALITATE SUPERIOARĂ
CULORI GARANTATE

Oameni de altă dată

Părintele Nastasă dela biserica 40 de Sfinți

de **Rudolf Suțu**

Il mai țiu minte pe părintele Nastasă de la biserica 40 de Sfinți, pentru că îl vedeam aproape zilnic, când mă duceam și când plecam de la școala primară din această stradă, unde director era bătrânul dascal Stănceanu.

De și era curată față bisericească, părintelui Nastasă îi plăcea câte odată să'și ascundă barba'n sân și să dea cu potcapul în câni, cum e una din zicătoarele noastre. La vre'un chef, părintele Nastasă era cel mai voios om, cel mai poznaș și cel mai bun vorbitor. In toiul petrecerii, el lăsa în urmă pe țiganii lăutari, cu cîntecele lor, astupa gurile celorlalți che'uitori. poruncindule tăcere și începea cu pavogadele lui bisericești, pe tonul al șaptelea, de'i făcea pe toți commesenii să amorțească pe loc. Degeaba țiganii își instruneau scripcele, degeaba își frecau arcușurile pe sacâz, căci părintele Nastasă îi întrecea pe toți, cu cântecele lui.

Odihnit dela petrecaniile unde era poftit, părintele Nastasă cutriera casele boerilor de pe atunci, unde era primit întotdeauna cu plecăciuni și cu evlavie.

Când urca scările casei Roznovanu, din ulița mare, îl primea Neculai Roznovanu și împreună mergeau drept la paraclis, unde se'nchinau amândoi, se rugau și apoi sărutau toate icoanele, cu smerenie.

Așa făcea mai în toate casele din Iașul nostru, unde era cîte un paraclis,— cum aveau multe din casele boerești de pe vremuri. In spre Copou, pe strada Carol, îl primeau Costachi Sturdza și Costin Catargiu, amândoi evlavioși, credincioși și cari aveau în bibliotecele lor bogate, multe cărți bisericești, pe lîngă icoane și mătănii cari îmbogățeau pereții odăilor lor.

Hatmanul Todiriță Balș, îl primea în gheoghivul casei sale (astăzi Cercul Militar) plin de lucruri vechi bogate, de argintării, de monede și documente, de Biblii și Evanghelii. Iar Neculai Sturdza îl plimba pe părintele Nastasă prin nesfârșitele odăi, cari mai târziu au slujit teatrului dela Copou, care s'a mutat aici. Nu uită părintele Nastasă să dea buna ziua lui Lascar Roseti Răducanu de pe Podul Roș și nici lui Gheorghe Ghica, de lîngă biserica Golia, de unde se întorcea acasă la dînsul, la biserica 40 de Sfinți, cu o „droșcă“ plătită de boeri.

Dimitrache Mavrocordat, care'și avea casa lângă Râpa Privighitoaei din strada Seulescu, îl lua pe părintele Nastasă și mergeau împreună la biserica Talpalari, se așezau amândoi în strană și la rugile zilnice, la orele 4 după amiază, îi ziceau după tipic, când unul, când altul, cântând din sfintele rugăciuni.

In zilele de odihnă, în vacanța mare, părintele Nastase, singur, singurel, cu o traistă în mână, aproape goală, pentrucă știa că nu va muri de foame nicăeri unde se va duce, o pornea agale, trecând rohatca Copoului și căzând în satele dinspre Sculeni-Stânca. In fața crâșmei, cu scrânciobul care-și lăcea vânt, deabea de se mai zăreau băncile pline de țărani, și, cu lăutarii satului cari trăgeau de foc din scripcă și din cobză, cădea ca din senin și părintele Nastasă și întră de-adreptul în hora cea mare ce se'ntinse.

Aici era primarul, erau preotul satului, vechilii moșiei, în sfârșit tot satul.

Părintele Nastasă juca și cânta, cânta din gură, cu glasul lui frumos, până nu mai putea și până se isprăvea hora.

Se'ntorcea în spre seară în oraș, la biserica lui, acolo unde toată boerimea din spre Copou își avea parohia și apoi începea din nouă sa meargă din casă în casă, unde era poftit, sau unde se poftea singur.

Când îl prindea cheful, ca să facă așa cum făcea toată lumea pe atunci, părintele Nastasă se suia într'o „droșcă“ și se plimba în sus și în jos pe fostul Podul Verde, pe Ulița mare, trecea țanțoș pe lîngă casele coanei Elencu Sturdza astăzi Jockey-Club, aruncând priviri prietenești în dreapta și în stânga, spre forfoteala de lume din echipagiile frumoase, din birjele cu ipovenii îmbrăcați sclipitor, spre ofițerii călări și spre calvacadele de... amazoane, cum se se puteau vedea pe timpuri pe străzile Carol și Lăpușneanu.

Ce de-a lume era pe atunci la Iași! Neculai Docan; Jancu Prăjescu; Alecu Beldiman-monoclu, pentru că niciodată nu era văzut Beldiman fără monoclu; colonelul Solerman, generalul Ghica; Didița Mavrocordat; Smărăndița Catargi; coana Catinca Ghica Comănești eanu, de la moșia Comănești, ca și Smărăndița Moruzi de la Zvorâștea,—cucoane ce-și purtau cu cinste numele, neliindu-le rușine să se cheme una Marghiolița, alta Catinca sau Smărăndița, așa cum purtau și poartă aceste nume și femeile noastre de la tavă. D'apoi cele trei frumuseți, fiicele lui Petru Mavroeny: Lucia. Maria și Natalia: fetele lui Iordachi Beldiman; Aglaia Moruzi; Maria Obrenevici; Ruxanda Ventura; Esmeralda Sturdza; Zoe Cantacuzino; Henrieta Bogdan și o sumedenie de tinerei: frații C. Catargi, Coco Sturdza; Alexandru Sturdza Nabucu, ginerile lui Todiriță Balș; Petru Carp nedespărțit prieten al fraților Suțu; Eugen Chica Comănești; frații Beldiman; Irații Negruzzi, Titus Maiorescu care pe atunci dădea lecții de limba română lui Nunuță Rosnovanu... Pe toți aceștia, pe aproape toți, îi cunoștea părintele Nastasă de la biserica 40 de Sfinți. Cât a trăit, și-a căutat cu sfințenie de biserică, dar și de cele lumești nu s'a lăsat părintele Nastasă, de la biserica 40 de Sfinți, biserica boerească de altă dată din Iași.

RUDOLF SUȚU

V'ați intoxicat?
Luați îndată Pilule de Slănic

Zeci de mii
de cumpărători satisfăcuți dovedesc că
SOBA „ZEPHIR“
este intre toate sobele cea mai bună
numai 10 kilograme lemne necesare în 24 ore
Pentru o cameră normală
D. SZANTO & FIUL, ORADEA
De găsit mai în toate orașele. Cereți prospect gratuit
Repr. Ing. GH. IRITZ Str. Academiei 3, Iași

Dr. S. Streiff
MEDIC DE SPITAL
fost asistent al Clinicelor urinare din Viena și Berlin
Specialist în Boli și Operații Genito-urinare
(Rinichi, Beșică, Prostată, Genitale)
Cistoscopie, Uretroscopie
Cons. 3—8 p. m.
Iași, Str. A. Panu 7
(lângă Școala Sterii

SCAUN ANEVOIOS

PURGATIV TYP LAXATIV
CURATĂ, DESFUNDĂ, PLĂCUT și BINE
STOMACUL și INTESTINELE

Al constipației inamic
E pilula de Slănic.

Institutul de Electro-Radiologie medicală
Dr. GH. CUSTIN
Medic radiolog la Dispensarul pentru Profilaxia Tuberculozei și Asigurări Sociale Iași
Examene radiologice pentru
Plămâni, inimă, stomac, intestine, ficat, rinichi, oase.
Consult 3—5 p. m,
și după rendez-vous
Iași, Petru Rareș 9

DOCTORUL
M. OIVID
șeful secției ortopedice a Spit. Israelit
Consultă și operează: Maladiile oaselor și ale încheeturilor, Fracturi și luxații, Tuberculoză osoasă și a coloanei vertebrale, diformitățile membrelor și ale coloanei vertebrale înăscute și dobândite paraliziile musculare, luxația șoldului etc. Tratamentul piciorului plat dureros cu Einlagen, Proteze, bandaje și aparate ortopedice
Röntgen diagnostic (Raze X)
Radiografie — Radioscopie
(ȘI LA DOMICILIU)
Consult. 3—6
Str. Elena Doamna 27 Iași

Deliciul sărbătorilor!
Excelentele vinuri naturale și rachiuri din fructe ale vestitelor vii proprii GORGOS și CALMANOVICI
Desfacerea cu prețuri de tentație
la vechiul și renumitul restaurant și bodegă
LA PODGOREANUL
STR. LAPUȘNEANU 4

Pilulele de Slănic: purgativul ce nu face dureri.

Dureri de cap migrene — Vindecă DALIN

Doctor
A. Dascăl
BOLI INTERNE
VENERICE ȘI SIFILIS
Tratamentul blenoragiei la bărbați și femei
Diathermie urologică și generală
Consultații și tratamente:
7½—10 a. m. și 2—9 seara
Duminică 9—12 a. m.
Iași, Str. Cuza-Vodă 42
vis-a-vis de Camera de Comerț)

DOCTOR
ADRIAN ȘTEFĂNESCU
MEDIC DE SPITAL
Boli interne și nervoase
Consult. 4—6 p. m.
Str. I. G. Duca Nr. 16
(fostă Muzeior)

După cum spălătorea își spală rufele... tot așa Borvizul de Borsec spală rinichii.

Cu sufletul lui Christ

In toi cuprinsul nețărmurit, se risipesc, se leagănă fulgii ce țes voaluri transparente... efemere! Zi albă de ninsoare, imaculată, cu cer înlinit, un cer de vis.

Se lasă seara... Au apărut câteva stele... sus... departe. Clingănit de clopoței... Zăpadă proaspăt căzută.. Sufletul aspiră profund parfumul unei zile de Sărbătoare; a unei zile de Crăciun. Sub cerul luminii psihice gândim: la trecut și la prezent.

Retrași în noi din „cosmos-ul“ în care valurile se zbat, se luptă neîncetat, în liniștea ființei noastre, ne regăsim cu ani în urmă, lângă Pomul de Crăciun, luminat feeric, plin de jucării, încărcați de daruri, jucării, încălziți sufletești de dragostea părintească — ascultând emoționați cântecile copilașilor, cu colinde— cu steluța,—care reamintesc „Nașterea lui Christ“ copilul mântuirii.

Figura sublimă a lui Crist trebuie să rămână veșnic vie în mintea noastră:

Să tim cu sufletul la Christ,

Înălțarea psihică a „eului“ nostru și legăturile morale pe care le avem cu Dumnezeirea în ori ce clip', dau vieții o valoare cu totul deosebită și o lumină nouă!!

Mioara Atanasiu

Gânduri de Sărbători

Incotro merge omenirea?...

Frica de războiu a încolțit iarăși în sufletele tuturor!.

Uitând ce s'a întâmplat între anii 1914—1918, toți înfometații după glorii războinice caută azi, repetarea Marelui Măcel de-acum 20 ani!

Spaniolii se bat pentru întâietate; Japonejii urmăresc să câștige pământ. Dar toate neamurile pretind câte ceva, și lumea nu mai e mulțumită!

. . . . . .

Din ce în ce, Biserica noastră e părăsită! Clopotele ei nu se mai aud, și în unele părți, se topesc să ajute materialului războinic! Până când atâta neîncredere în cel de Sus și până unde vroește să meargă omenirea aceasta?...

Frica de D-zeu a ajuns o legendă!

Azi fiul își ucide părinții pentru a duce o viață dezordonată.

Tratatele rămân peteci de hârtie; cuvântul nu mai e cuvânt! Judecătorul nu mai are încredere în cel ce jură, căci cu adevărat că forța morală a dispărut de mult din sufletul mulțimii!

Atâtea biserici sânt distruse în Spania; precum numeroase Catedrale au fost nimicite în Franța și Belgia, în anii de tristă amintire 1914—1918.

. . . . . .

Trebuie lăsat un exemplu generațiilor care ne urmează!

Și omenirea pornită pe jaf și distrugere, trebue oprită în drumul ei, de cea'laltă omenire care are nevoie de Pace!

Trăim și pentru alții! Nu numai pentru stomacurile noastre! Dacă lumea devine tot mai egoistă, sufletul ei îngheață! Și atunci omenirea fără suflet e ca animalul de rând!

De ce tot gânduri de cucerire și înavuțire, când lumea încă n'a dat tot rodul muncii în așezarea ei de astăzi?!

In Franța, de mult, pe monede, nu se mai află chipul lui Napoleon!

Azi, în Franța, e proslăvit numele unui Pasteur, Charcot, Dr. Roux sau a altui mare binefăcător al mulțimei!

Câți n'au folosit din știința unui Pasteur, ori a unui Koch sau Ehrlich din Germania!

. . . . . .

Dar ce vor să știe războinicii de aceste binefaceri ale Omenirei.

Toți azi voesc ridicarea lor personală, indiferent dacă vor călca peste cadavre, sau vor distruge o civilizație!

Av. Eug. Marinescu

Vizitați magazinul Quadrat
Depozitul fabricei de galoși și șoșoni
Str. Ștefan cel Mare 15
(la'ături de Banca Emanoil Marcovici)

PURTAȚI
1924 B.I.R.C.o RIGA
RIGA QUADRAT
MARCA MONDIALĂ

Mercuri 30 Decembrie, ora 11 dim. în sala Teatrului Trianon
Tragerea premiilor gratuite
Nu uitați să preschimbați bonurile.

MUŢU a deschis în str. Lăpuşneanu 6 localul familiar dorit de Ieşeni

Amenajat după ultimele cerinţi moderne

Găsiţi vinuri naturale vechi începând dela Lei 16 litrul, precum şi veritabila **Grasă de Colnar** din viile Maria A. Roznovanu. — Garantul lui MUŢU va face faima acestei bodegi.

Deviza localului: **bun, curat şi eftin.**

Crăciun sărac

Copii flămânzi, aproape goi,
Aştept pe Moş Crăciun să vie,
Să le aducă jucării
In casa plină de nevoi.

Au aşteptat înfrigurati
Pân' s'a făcut iar ziuă mare,
Dar Moşul n'a croit cărare
Spre-acei copii nevinovaţi

Mai zgribuliţi acum ei tac,
Mai aprig parcă vântul sună
Sughiţ de plâns încet răsună:
—„N'am fost cuminţi, ori eşti sărac?

Iphigenia

Secte religioase în Rusia Sovietică

Pustnicii din pădure - O viaţă religioasă primitivă

Din cauză că biserica n'are o situaţie sigură în Rusia şi statul nu-i acordă nici o atenţie, se înmulţesc sectele religioase. Se crede că sunt în în Rusia aproape 160 de secte.

Sectele acestea de azi se deosibesc mult de cele de odinioară. Lipseşte celor de azi fanatismul de care erau animaţi sectanţii de altădată.

In afară de sectele cunoscute până acum, au mai apărut şi altele creiate pe bază de creştinism. Cum organizaţiile bisericeşti au fost desfiinţate în toată Rusia, sectele acestea trăesc independente şi au un mare succes printre cetăţeni.

Una din sectele cele mai întinse e cea a „Vznesencu" (a celor iubitori de viaţă supra-umană), care face mulţi adepţi în ţinuturile Volgei. Secta aceasta îşi creşte copii fără religie şi totuşi are unele principii moralo-religioase. Cunoaşte un singur Dumnezeu şi a formulat un catehism din adevăruri evanghelice.

Foarte mulţi sectanţi se retrag din păduri, unde trăesc ca pustnici, pregătindu-se pentru iubirea faţă de aproapele. Asemenea sectanţi n'au auzit niciodată de istoria bisericii, de sfinţii părinţi, de învăţătorii bisericii, de mucenici şi de eroii religiei creştine; ştiu însă de Iisus Cristos, cred în el şi fiecare se roagă după sistemul său.

A încetat fără îndoială curentul de profundă gândire religioasă; n'a dispărut însă iubirea către Dumnezeu.

In vremea când bolşevicii au desfiinţat biserica creştină, n'au dat nici o atenţie sectelor religioase. Astăzi însă cînd biserica oficială e desfiinţată şi sectele apar în forme cunoscute, bolşevicii simt primejdia.

Neliniştea oficialităţii se mai datoreşte şi faptului că între diferitele secte nu-i nici un fel de antagonism, ci din contra în multe puncte stau de acord. Lucrul acesta neliniştește pe guvernanţi.

De aceea s'au luat unele măsuri contra sectei „Vznesencu", ba chiar trimişii autorităţilor au intrat peste aceştia în ascunzişurile lor din păduri, în vreme ce-şi făceau rugăciunile. Nu-i mai puţin adevărat că fac adepţi şi unele secte streine ca: anabaptiştii, metodiştii, ş. a. (Ceps)

Ziua onomastică a I. P. S. S. Mitropolitului Moldovei

Sâmbătă,— a doua zi de Crăciun

Sâmbătă, a doua zi de Crăciun, (de Sf. Nicodim), biserica moldovenească va serba cu fast deosebit ziua onomastică a I.P.S. Mitropolit Nicodim al Moldovei şi Sucevei.

S'au dat dispoziţiuni protopopiilor din eparhie de a se face în toate bisericile slujbe religioase pentru sănătatea chiriarhului.

Cum I. P. S. Nicodem este conducătorul spiritual al întregii Moldove cu episcopiile sufragane de Galaţi, Huşi şi Roman; şi în catedralele acestor eparhii se vor oficia Te-Deumuri.

Deasemenea şi în locaşurile de închinăciune din arhiepiscopia Chişinăului se vor face urări şi rugăciuni pentru I. P. S. Nicodem, deoarece Inaltul Erarh este diriguitorul duhovnicesc al Mitropoliei Basarabiei.

La Mitropolia dela Iaşi se va oficia un Te-Deum de către un numeros sobor de preoţi în frunte cu P. S. Vicar Valerie Moglan.

La această solemnitate vor lua parte şefii autorităţilor civile şi militare.

După slujba din Catedrală, preoţii ieşeni şi delegaţi din arhiepiscopie se vor prezenta în palatul metropolitan şi vor face urări de sănătate I. P. S. Nicodem.

Din partea noastră, trimitem I. P. S. Mitropolit Nicodem o caldă urare de întărire trupească şi înzilire a vieţii I. P. S. Sale.

SP.

Noaptea lui Hristos

In Betleemul profetului Michea, în cetatea în care s'a născut David împăratul, profetul şi psalmistul, neîntrecutul cântăreţ din harpă, tot aici, dar într'o săracă şi modestă peşteră de vite, se naşte în această noapte sfântă, Hristos Domnul, Mesia cel prezis de profeţi. Fiul lui Dumnezeu s'a scoborît între noi, a luat trup omenesc din Sf. Fecioara Maria şi se naşte în peşteră de păstori, El, Împăratul slavei. Cu El au venit: Evanghelia, mântuirea, bucuria, pacea, minunile, dreptatea, adevărul şi vindecările de tot felul. In special; iubirea, iertarea şi pacea.

Ingerii au adus omenirii mesajul lui Dumnezeu, căci au cântat în cor deasupra peşterii unde se născuse: „Slavă întru cei de sus lui Dumnezeu, şi pe pământ pace, între oameni bună voire!" (Luca, II, 14).

De două mii de ani aproape biserica creştină cântă zilnic şi trâmbiţerză acest imn divin al păcei, dar omenirea nu vrea să-l asculte.

Iată acum, mireasă din nou în zări a praf de puşcă. In China, în îndepărtatul orient, bubue tunul. In Abisinia tot mai curge sânge; iar în Spania, fraţii de acelaş sânge şi credinţă, au deslănţuit războiul civil. O civilizaţie veche se prăbuşeşte în scrum sub ploaia de obuze. Au pierit până acum un milion de oameni!

Iată ce găseste în omenire Crăciunul din acest an!

Toate popoarele se înarmează până'n dinţi în vederea războiului care se apropie, care bate la uşă.

In nesiguranţa în care trăim, fie ca Naşterea d-zeescului Prunc să ne aducă o rază de bucurie şi de nădejde, o nouă poruncă de pace binefăcătoare.

Pr. N. V. HODOROABA

x **Pomul copiilor.** — Soc. de Gimnastică Sport şi Muzică organizează şi în acest an Tradiţionalul pom al Copiilor în ziua de 31 Decembrie ora 4 p. m. în saloanele Societăţii.

Program bogat şi variat.

Cor—Moş Crăciun—Capra—Pluguşorul—Excerciţii gimnastice—Dansuri.

Grandiosul pom al copiilor, încărcat cu toate jucăriile, şi feeric decorat şi luminat—Orchestra-Jazz a Simfonicului Societăţii (pentru prima oară).

Dans—etc. etc.

Intrarea liberă.

Impotriva tuturor epidemiilor luaţi Borviz de Borsec.

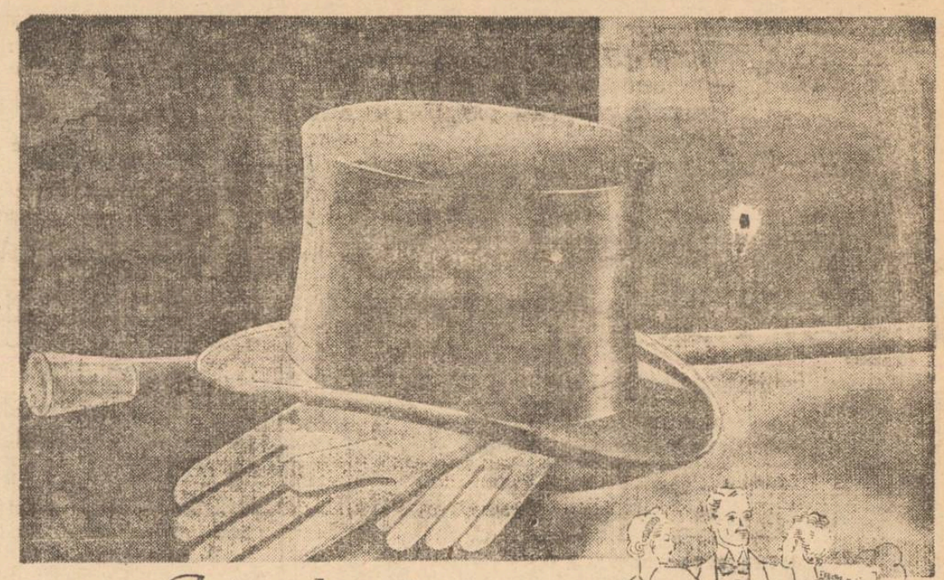

Atributele

unui om de societate trebuiesc complectate cu originalitatea Apei de Colonia NOBLESSE, a cărei intrebuinţare întregeşte distincţia şi eleganţa Dvs.

Buna impresie pe care prezenţa Dvs., o lasă în lume, e în strânsă legătură cu Apa de Colonia pe care o întrebuinţaţi, aşa că împreună cu amănuntele impecabile ale îmbrăcămintei, persoana Dvs. să împrăştie Parfumul unui om obişnuit cu lucrurile preţioase.

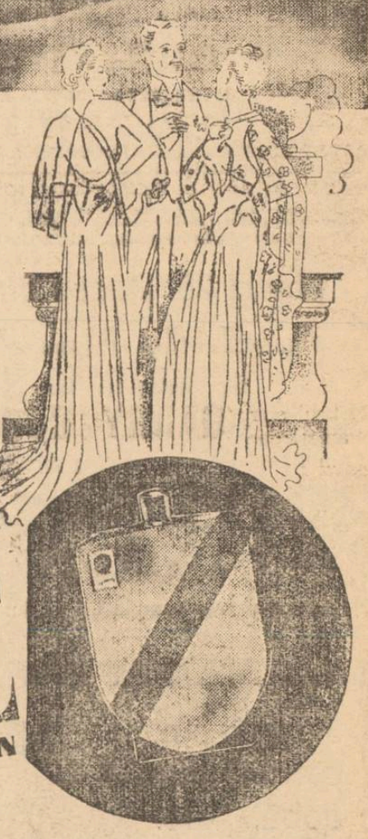

VERITABILE NUMAI IN AMBALAJUL ORIGINAL

NOBLESSE

O NOUĂ CREAŢIUNE LEGRAIN

Durerile din inimă

ce se întind în braţul stâng

sunt simptomele caracteristice ale anginei pectorale, una din cele mai intricoşetoare aspecte ale arteriosclerozei. Aceste dureri sunt sufocante şi se accentuiază odată cu inspiraţie.

Singurul medicament care acţionează în mod serios asupra arteriosclerozei este Sklerolsyrup Prof. Dr. Mladejowsky.

Din primul moment al curei cu cinci flacoane de Sklerolsyrup, durerile anginoase incep să slăbească, pentru ca până la sfârşitul tratamentului să dispară o serie întreagă de simptome: vâjâeli in urechi, ameţeli, insomnii, turburări gastrice.

Sklerolsyrup Prof. Dr. Mladejowsky are efecte atât de minunate fiindcă, graţie compoziţiei lui, dizolvă sărurile din pereţii arterelor, care astfel îşi recapătă elasticitatea necesară unei bune circulaţii a sângelui.

După cum se vede, Sklerolsyrup acţionează asupra cauzei primare a arteriosclerozei.

Diabeticii vor lua Sklerolsyrup D., preparat fără zahăr.

Broşura „Arterioscleroza şi noul ei tratament cu Sklerolsyrup prof. dr. Mladejowsky", în care se găsesc nenumărate scrisori de mulţumire din partea bolnavilor şi medicilor, se capătă gratuit la farmacii şi droguerii, sau la cerere prin poştă la Dep. General E. & L. Cioară, str. Speranţei 37, Bucureşti 3.

El şi-a putut relua lucrul său!...

Citiţi această scrisoare a D-lui Caudrelier.

„De meseria mea sunt vopsitor de vapoare şi întrebuinţez catran; sunt nevoit deci a mă spăla pe mâini cu leşie. Aceasta mi-a causat o eczemă care mă împiedeca de a mai lucra. Aplicând pe mâini puţină Pomada Cadum, am fost uşurat. Puţin câte puţin eczema s'a vindecat. Numai astfel am fost în stare să-mi reiau lucrul".

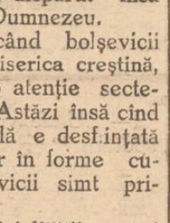

R. CAUDRELIER
Rouen (Seine-Inf.)

Pomada Cadum puternic antiseptică, cicatrizantă şi calmantă, este suverană în tratamentul eczemei acneei, urticariei celei mai rebele.

Să aveţi întotdeauna la îndemână o cutie; întrebuinţare comodă şi uşor de păstrat.

DE ARENDAT IMEDIAT via Kogălniceanu din Bucium, Socola-Jud. Iaşi la 200 m depărtare de tramvaiul Socola, având plantaţii cu viţă americană în primii ani de producţie, inventar bogat şi case cu confort modern.

Idem via pronumită „Nemţoaica" din aceiaşi localitate, având aceleaşi avantaje,—ambele la un loc sau aparte.

Informaţiuni: avocat I. Serafimi Iaşi.

Viţe altoite

de prima calitate, apte ptr. plantat şi pentru complectare se pot procura cel mai eftin la pepineria

ERNEST KLEIN
Diosig în Bihor
Solurile garantate. La cerere trimit gratuit catalog.

V'aţi intoxicat?
Luaţi îndată Pilule de Stănic

Produse străine şi indigene de prim rang în articole de parfumerie şi toaletă găsiţi în cel mai variat asortiment la magazinul

„ELEFANT"

CADURI, SURPRIZE

Un costum elegant cu furnituri fine comandaţi eftin la **ILGO**

O stofă bună cu desemn original obţineţi numai la **ILGO**

Un bogat asortiment de trenchcoaturi, pardesie, demiuri şi pijamalegata găsiţi numai la **ILGO**

Preţuri reduse -- Lăpuşneanu 32

I. W. C. Schaffhausen | **Ceasornice** | I. W. C. Schaffhausen

INTERNATIONAL WATCH Co.
SCHAFFHAUSEN

Cel mai bun, frumos, util şi preferabil cadou

La Ceasornicăria PISTINER

Lăpuşneanu 16, Iaşi

Cu un ochiu la calitatea vinurilor

Şi cu altul la preţurile foarte reduse

Pentru Sf. Sărbători la renumitul local de vinuri alese vechi şi noi

IANCU SOLOMON Cucu 42

veţi găsi un raion special de vinuri garantate naturale cu preţ unic. In loc de lei 24 litrul numai lei 16 litrul de vin vechiu, pe gustate. Salon special familiar pentru banchete şi revelion.

Tot felul de murături alese găsiţi numai la bodega IANCU SOLOMON, CUCU 42.

Amatori fotografi

Developaţi, copiaţi, măriţi la

Fotograful Z. WEISS

Piaţa Unirii

Găsiţi Rollfilme, Pakfilme, Plăci Agfa, Kodak etc. cu preţurile fabricei. — Se copiază, se măreşte şi se developează gratuit la Studio Fotografic

Weiss Piaţa Unirii

MUŞTAR CU MUST

(DIN RECOLTA NOUĂ)

S'A PUS IN VANZARE LA PRINCIPALELE BACANII ŞI MAGAZINE DE MEZELURI

Dep. G-ral Farmacia Werner-Iaşi

Viaţa e frumoasă, dacă ştii s'o trăeşti!

...Iată credinţa omenirii întregi; iată exprimarea fericirii întârziate, dar care totuşi a sosit la acei cari până mai deunăzi îşi doreau sfârşitul vieţii, nemai putând rezista unor dureri mult prea mari datorite turburărilor gastro-intestinale.

Omenirea se consolează poate cu adagiul că omul e făcut să sufere. Dar, când suferinţa creşte, omul nu-şi mai aparţine şi e tras în mrejele disperării!...

Cum însă ştiinţa înaintează cu paşi repezi, străbătând prin adâncurile cele mai tăinuite ale suferinţelor omeneşti, ea a mai înălţat un steag care fâlfâie în lume; preparatul „Gastro D., medicament atît de binefăcător prin vindecarea rapidă şi deplină a bolilor gastrice şi intestinale.

Iată de ce strigătul voios că „viaţa e frumoasă" porneşte azi din piepturile tu uror abelora cari, întrebuinţând Gastro D., a cărui reprezentanţă pentru Romăoia o deţine Farmacia Thoiss din Bucureşti, Calea Victoriei 124, sunt rechemaţi la o viaţă sănătoasă.

DISTRIBUȚIA

SOCIETATE ANONIMĂ PENTRU DISTRIBUIREA PRODUSELOR PETROLEULUI
BUCUREȘTI, STRADA GENERAL BUDIȘTEANU No. 11 bis
TELEFON 3.38.10

FURNIZOR AL CURȚII REGALE

BENZINĂ pentru automobile
PETROL pentru iluminat și ars
MOTORINĂ pentru motoare Diesel
PĂCURĂ tip C.F.R. pentru cazane cu aburi
COMBUSTIBIL SPECIAL pentru calorifere

PARAFINĂ opacă și transparentă
BITUM pentru pavaje de asfalt și izolări
BRICHETE din cocs de petrol
WHITE SPIRIT dizolvant în industria lacurilor
ULEIURI pentru uns în toate calitățile.

Produse denaturate cu taxe reduse pentru Agricultori și Morari: TRACTOSIN (Petrol verde) MOTORINĂ BENZINĂ GREA ȘI ULEURI

OSIN și VEGA-OIL
ULEIURILE ROMÂNEȘTI DE CALITATE SUPERIOARA

LIVRARE PROMPTĂ • CALITATE SUPERIOARA • PREȚURI CONVENABILE

DEPOZITE ȘI STAȚIUNI DE DESFACERE IN TOATE LOCALITĂȚILE PRINCIPALE DIN ȚARĂ

Radiofoniști pretențioși

Aparatele de radio modele 1937 din mărcile cu renume mondial
„BLAUPUNKT", „MARCONI"
„ORION" și „COLUMBIA"
ating perfecțiunea în această artă. Cereți demonstrații la reprezentanța exclusivă Magazinul de Muzică
„PHOENIX"
IAȘI. — Str. Lăpușneanu 44

Cofetăria STREIT
DIN PIAȚA UNIREI (Casele Moțăș)
pentru Sft. Sărbători excelent asortată în bomboniere, fursecuri, cozonaci, prăjituri etc.
Prețuri convenabile

DOCTOR
A. Socolovschi
Specialist în boli și operațiuni
nas, gât, urechi
Inhalație cu ozon (electr.) electroterapie, raze înaltă frecvență
Cons. 8½--9½; 12--2; 4--7
Iași Str. Cuza Vodă Nr. 42

Purgativul cel mai bun?
Pilulele de Slănic!

Al constipației inamic
E pilula de Slănic.

Vineri 25 Decembrie 1936 (Prima zi de Crăciun)
se deschide Marele Cinema SCALA
Str. Ștefan cel Mare No. 69 (vis-a-vis de Școala Trei Erarchi)
Celebrul star american **GARRY COOPER** în filmul de mare succes mondial
Aur chinezesc
Vedeta filmului francez **Danielle Darrieux** în superba realizare
„D E D E"
Ambele filme sunt premiere la Iași
Programul este complectat cu jurnalul sonor de actualități „Paramount" premieră pe întreaga țară

Jambon, cârnați afumați, dobă, etc. preparată ca de casă
Mezeluri fine de Cernăuți
Icre negre, fructe orientale, delicatese brânzeturi străine și indigene
găsiți la **CAROL** Piața Unirei

Pentru Sft. Sărbători aprovizionați-vă cu mezeluri fine dela cel mai cunoscut magazin
Gh. Chiriacescu
Str. I. C. Brătianu 153 (lângă Palatul Asig. Sociale)
CU PREȚURI MAI REDUSE CA ORI UNDE
Telefon 1653
Desfacerea produselor Jean Velescu Copou

CINEMA SIDOLI
Astăzi până Duminică 27 Deceembrie inclusiv
MARIA KRASNOVA
film din viața rusească de altă-dată, în a cărui rol principal apare celebra artistă **Anna Sten**
Al 2-lea film
Desfiguratul
un film de groază cu BORIS KARLOFF și BELA LUGOSI
Complectare: JURNAL SONOR CENTURY

reumatism lumbago combate noval

Doamna
Dr. C. Parhon Stefănescu
Medic Primar al Spit. Sacola
Bolile nervoase și ale glandelor cu secreție internă
Consult. 2—4 p. m.
Strada I.G. Duca No. 16 (fosta Mirzelor)

Crema Khasya hrănește epiderma, netezește pielea și strânge porii.
Depozit: Farmacia Pollak
Str. Ștefan cel Mare Telefon 233

După cum spălătoreasa spală rufele... tot așa Borvizul de Borsec spală rinichii.

DOCENT DOCTOR
GH. PLACINȚIANU
Chirurg primar
Boli chirurgicale și de femei
Cons. 3—5 p. m.
Aleia Alexandri 5

Scariatina a început să bântue din nou!
Părinți Păziți-vă copiii contra scarlatinei, întrebuințând Preventivele Werner:
OLEUL PREVENTIV și GARGARA PHENOXIL sau SOLUȚIA MILNE
Preparatele Farmaciei Werner-Iași

Dr. GANCEVICI
consultă
BOLI DE PIEPT
str. Lăpușneanu No. 19
Luni, Mercuri și Vineri
între orele 1—4 p. m.

Servicii porțelan
de masă, ceai și cafea
PREȚURI REDUSE LA
Frații Hirschensohn
Str. Ștefan cel Mare 2

Pilulele de Slănic: purgativul ce nu face dureri.

Hans Lerch

La Miez de Noapte

— Baladă —

Ieșind din căldura binefăcătoare a micului bar, în frigul de afară, Doctorul Fein fu cuprins de un fior.

Antipatică vreme! își spuse Doctorul, bucurându-se la gândul cancelariei sale încălzite.

Puțin mai încolo era podul peste canal și îndărătul parapetului leneș de fier, începea strada în care locuia.

Peste drum—în partea opusă a podului... Doctorul zări o umbră pe balustradă...

Un fluviu fierbinte de groază zvâcni subit în inima lui. Se repezi cu pași mari într'acolo, cuprinse în amândouă brațele făptura, ce era pe cale să se arunce în apă și simț un trup plăpând pe care'l trase cu toată puterea dincoace, pe punte, auzind apoi un glas, mai mult țipăt, de femeie: „Lăsați-mă... da' lasă-mă...!"

Cu toate acestea, femeia păru, că se resemnează.

Se lăsă greoi în brațele Doctorului și plânse încet.

Doctorul Fein se uită zăpăcit în jurul său. Căută să vorbească, dar o sumedenie de gânduri făceau atâta larmă în capul lui, încât nu putu decât să întrebe—șoviând:

„Cine ești D-ta?.. Ce voiai să faci...?"

— „S'o sfârșesc..."

Deodată străpunsere întunerecul farurile unui automobil și două triunghiuri luminoase înaintară în ceață.

— „Hallo, șofeur...!" chemă doctorul.

— „Unde vreți să mă transportați?"

— Inainte de toate, în locuința mea", spuse blând doctorul.

Fata urcă tăcută scara, alături de dânsul și ajunsă în casă se ghemui intimidată și jenată într'un colț al divanului.

Abia acum doctorul Fein avu putința s'o vadă mai de aproape. Părul negru cârlionțat, încadra o față frumoasă, deși cu expresie cam ușuratecă. Hainele sărăcăcioase arătau tuturor oare-care cochetărie. Picioarele subțiri...

— „Și d-ta, fată frumoasă și tânără, voiai să te-arunci în apă...?".

Fata strânse buzele. Apoi: „Ce-ți folosește tinerețea și ce'i că ești frumoasă, când n'ai ce mânca. De patru săptămâni, umblu fără ocupație... Mâncare trebue, gazda cere chirie".

— „Hm... Da'ce meserie ai d-ta?

— „Dactilografă!".

— „Așa"... Doctorul rămase pe gânduri.

Uite, ce m'am gândit. Eu aș putea să te ajut. Poate e un joc al soartei, că ți-am ieșit în cale. Lucrez acum la o operă științifică. Ești dispusă să mi-o transcrii la mașină...? Plătesc tot atât cât ai primi la un birou!".

Fata se gândi. „Ar fi foarte frumos. Dar...!".

— „Spune, nu te jena...!".

— „Aș trebui atunci s'aștept o lună'ntreagă".

— „Înțeleg. Ești complect sinistrată. Găsim și aici soluția. Mai stai la gazdă?".

— „Deocamdată, da. Insă mâne mâne mă dă afară, dacă nu plătesc... Și-apoi...". Fata tăcu.

In timpul acesta doctorul continua să examineze:

Contururile suple ale fetei, imaginându-și că ar fi foarte simpatic, să ai de colaboratoare o fetișcană atât de frumușică.

— „Mă rog. cât îți trebue acum, Domnișoară?...

Urgent...?"

— „Aș trebui... să plătesc, măcar pe o lună, chiria.

— „Și cât face?"

— „Patruzeci de mărci".

— „Bine, spuse doctorul, concentrându-se. Pottim!

Ține 40 de mărci"...!

— „Mulțumesc de o mie de ori!" băigui fata, plecându-se ca să'i sâmte mâna.

— „Nu fii copilă, protestă doctorul, mângâind'o—fără să vreie, peste buclele capului cârlionțat.

„Și-acum? întrebă el.

— „Mă duc acasă și vin mâne dimineața la d-voastră, să'ncepem.. La ce oră să fiu aci?"

— „Așa, pe la vre-o zece!"

O conduc apoi până la ușă. Rămas singur, doctorul mai stătu o vreme în fotoliul biroului.

La dreptul vorbind, ar fi trebuit s'o întrebe, cum îi spune și unde stă. Fleacuri, mormăi el. Pentru asta salvezi de la moarte un suflet de om, ca să'i iei interogatorul — de par'c'ai fi de la Siguranță...?',

Răspunsul acesta îl dispuse bine... atară de asta, doar vine peste câte-va ore din nou.

Și apoi — are să iie zilnic, aci la lucru.

A doua zi dimineața. Ceasul sună zece. ...nu veni nimeni. „Probabil c'a scăpat tramvaiul" gândi doctorul.

Se făcură unsprezece. Nu sună nimeni. La 12, întrebă menajera, dacă n'a fost să'l caute o tânără, noua sa secretară?...

Și așa trecu vremea. Zilele se prefăcură'n săptămâni și acestea'n luni.

Intâmplarea făcu, să treacă doctorul din nou podul peste canal, mergând spre casă, la miez de noapte.

Deodată, avu aceiași vedenie.

Peste drum, pe balustrada podului, se vedea o umbră, gata-gata să se arunce în adâncul apei.

Doctorul se opri, inima'i bătea în zvâcniri sălbatice... dar în clipa aceasta holbă ochii și mai mult.

Din întunerec ieși un bărbat înalt și trase nenorocita îndărăt. Abia acum se reculese doctorul și traversă podul repede, spre cei doi inși.

— Cum? Asta ce-o mai fi?

„Salvatorul" dădu drumul fetei, își puse mânele'n șolduri, scoase un râs puternic și'i spuse:

„Dragă Lotte, bagă'ți mintea'n cap și mai caută alt cartier! Aici îți știe acum toată lumea pontul cu sinuciderea! Așa că trebue să riști pentru afacere și câți-va gologani cu tramvaiul. Aiai nu mai merge.

— „Cel bătrân" răspunse fata și dispăru'n întunerec.

— „Mă rog, ce s'a întâmplat aici"? îl întrebă un gardist pe Doctorul Fein, rămas adâncit în gânduri.

— „Nimic... nimic" răspunse el liniștit. S'au cam certat o femeie cu bărbatu-său.

— „Nu cumva era Lotte-„Sinuciderea", care păsunează pe aici? mai întrebă „forța publică".

N'aș putea să vă spun", răspunse doctorul și'și văzu de drum.

V'ați stricat stomacul? Luați pilule de Slănic

Tratamentul Blenoragiei acute și cronice

Antigonococicul **OMNIA** s'a dovedit a fi un admirabil remediu contra infecțiunilor gonococice, înlăturând orice posibilitate de complicații ca orchita, etc.

Un tratament complect, 3 sticle, costă numai 120 lei. In provincie expediem contra ramburs cu 150 lei 3 sticle.
Depozit general:
Farmacia N. Sterescu
B-dul Elisabeta 34, București

In noaptea Crăciunului

(Meditație)

„... Și pe pământ *pace*, între oameni *binevoire*!" (Luca II, 14.)

Opriți-vă'n loc, tresăltați și vă cufundați întru adâncurile veacurilor, răscolind cu mintea voastră „Taina cea din veac ascunsă și de îngeri neștiută". Veți ajunge la marele hotar care despărțea două lumi: cea păgână—sceptică, senzualistă și materialistă și cea creștină—idealistă, puritană și umanitaristă. Se punea capăt unei stări detestab le care aruncase omenirea'n haosul pustiitor și începea o nouă eră de adâncă prefacere, începând cu individul, familia, clanul, tribul și până la societatea mare constituită în națiuni și popoare.

Dumnezeu, prin glasul proorocului său Isaia, spusese, cu sute de ani înnainte, că „mare va fi stăpânirea pruncului ce s'a născut nouă și pacea lui nu va avea hotar. Incălțămintea cea zgomotoasă de om războinic și haina cea stropită de sânge, vor fi aruncate'n foc și mistuite'n flăcări".

Intr'adevăr, încordarea acută spirituală și încleștarea haină dintre neamurile pământului aveau să fie dezarmate, în chip spontan, prin jertfa neprecupețită a Mielului și a Păstorului. Pentru egalitatea, fraternitatea și libertatea tuturor oamenilor cari-s fiii aceluiaș Părinte, avea să se întâmple tragedia sângeroâsă de pe Golgota care trebuia să însemne cea din urmă vărsare de sânge, de oarece adevărul, după care însetase lumea, se descoperise în Iisus Hristos și Evanghelia sa.

Chintesența mesagiului creștin era credința în Dumnezeul cel adevărat și.n iubirea aproapelui, căci Dumnezeu este iubire și tot ceeace a creiat a făcut din iubire;

Se naște, acum, întrebarea: unde am ajuns după aproape două milenii? Oare nu ne-am întors, iarăși, la vremurile de domnie a lui Mamonă?

Organizația societății noastre este șubredă, pătimașă, demonică, senzuală, egoistă, materialistă, violentă, irascibilă și de-o sărăcie spirituală cum nu s'a mai văzut. Trăim în secolul bestialității, sacrilegiului și nelegiuirii ce-s dovezi de îndobitocire crasă când, de la un capăt la celălalt al lumii, se strivește sub picioare și înnoată'n sânge dreptatea, libertatea și dragostea. Hristos nu poate fi acolo unde Dumnezeu și omul, dreptatea și binele nu stau față'n față, nu-și dau frățește mâna, unde lupul și mielul nu s'adăpostesc în acelaș staul și nu sorb din acelaș izvor.

„Căci Domnul m'a uns să binevestesc săracilor, m'a trimes să vindec pe cei cu inima zdrobită, să propovăduiesc celor robiți slobozire și celor prinși în războiu, libertate. Căci Domnul iubește dreptatea și urăște jaful cel fără de lege". (Isaia 61, 1, 8).

Ce minunate cuvinte profetice pentru actualele stări de lucruri! Ele zugrăvesc, admirabil, spectacolul rușinos și nedemn al operei satanice care încearcă să desfigureze credința, cultura și civilizația de pe planeta noastră terestră. Se pune la cale „lichidarea" formelor și alcătuirilor după cari se orientează societatea contemporană prin aplicarea devizei marxisto-leninistă: „După ce vom dărâma țarii pământului, să isprăvim și cu Acel al cerului".

De aici, iarăși două lumi, diametral opuse, care'și disputâ întâietatea cu violență și silnicie și din care va rezulta: viață ori moarte. Lupta a început între Dumnezeu și Satana, între spirit și materie, între creștin și ateu, între tată și fiu, între frate și frate, între om și om. Cine va birui? Numai Dumnezeu, căci El nu se lasă niciodată batjocorit.

Să ne-aducem aminte de cântarea îngerilor din Noaptea sfântă a Betleemului în care se făcea proslăvirea lui Dumnezeu pentru implinirea făgăduinții dată chiar celor dintâi oameni în clipa lor dureroasă când s'au făcut nevrednici de situația privilegiată în care se aflau.

Tot atunci se vestea lumii întronarea păcii pe pământ și a înfrățirii între oameni.

Domnia lui Hristos, soarele dreptății și lumina adevărului absolut, nu va'ncela până nu va pune pe toți vrăjmașii sub picioarele sale. Trebuie ca El să domnească'n sufletul fiecăruia dintre noi, fiind ultima speranță, suprema speranță a omenirii. Când idealul acesta se va realiza, atunci pacea și buna învoire dintre oameni nu va fi o himeră, ci vom trăi în adevărata Impărăție a Dumnezeului celui viu.

Pr. Ec.
Corneliu M. Grumăzescu
profesor secundar

Pomul de Crăciun

Un brad uriaș, cu sute de becuri multicolore, așezat în stradă, la Berlin, cu prilejul serbării Nașterei Domnului.

ANUL XXXIII No. 8920

1 LEU

MARȚI 29 DECEMBRIE 1936

ABONAMENTE
Lei 350 . . . . pe un an
„ 180 . . . . „ 6 luni
„ 90 . . . . „ 3 luni
„ 35 . . . . „ 1 lună
„ 1500 . Instituții publice

IAȘI STR. LĂPUȘNEANU 37

TELEFOANE :
Redacția No. 1298
Administrația „ 1299
Serv. noapte red. „ 1436
„ „ admin. „ 1567

OPINIA

Ziar popular cotidian

OPINIA

BON No. 17

Premii gratuite Seria 69-a

Neobrăzare centralistă

Deși legea prevede ca examenul de capacitate să se țină la fiecare Universitate prin rotație, deși Iașului îi revenea această „sarcină", întrucât Clujul și Bucureștii beneficiase de dânsa, Ministerul Educației naționale a comis o nouă ilegalitate.

Motivul, complectamente neserios.

Și anume: Iașul neputând adăposti marele număr de licențiați, specialitățile care au 2 comisii vor avea loc pentru fete la Cluj.

Subsecretarul dela Instrucție (profesor la Cluj, s'a oferit să ne facă această *favoare* ușurându-ne. (De am fi avut și noi un subsecretar la Minister !).

Prin urmare când e vorba de Iași se aplică un tratament vitreg; legea nu se respectă; ba ni se mai invoacă și motive... copilărești!

Deocamdată aceasta este situația creată.

Dar neobrăzarea nu se mărginește numai la atât. Centrul se consideră „nedreptățit"; și, deși legea e categorică, încearcă tot felul de manevre pentru ca examenul de capacitate să se țină la București. (Cică e mai aproape de Minister).

Mai are, în cazul acesta, gestul întreprins de licențiații bucureșteni, împreună cu protectorii lor, — nevoie de calificative ?

Sperăm că nu vor reuși în ceiace urmăresc; dar faptul în sine este prea elocvent de halul în care se concepe la noi buna orânduire a legilor și instituțiilor sociale.

Față de această situație, conducătorii ieșenismului trebuie să protesteze cu toată vehemența, alături de moțiunea votată de licențiații ieșeni.

VALY

In Spania însîngerată

Se știe că femeile spaniole iau și ele parte la războiul civil. Unele luptă pe front ; altele îndeplinesc servicii militare auxiliare; dar cele mai multe lucrează în orașe la spitale și la depozite. Numeroase femei și fete sînt grupate în asociația „Margheritas", de unde se recrutează surorile de caritate și lucrătoarele care confecționează albituri și haine pentru soldați.

In clișeu, fete spaniole lucrînd îmbrăcăminte de iarnă pentru soldații de pe front.

Clorul și branșamentul
Înapoi la fîntîni ?

Chestia cu clorul, o știm cu toții. Ne-a amărât pe toți. Pentru evitarea câtorva cazuri de *boală ipotetică*, ni se suprimă plăcerea (și necesitatea) de a bea apă bună, și ni se procură tuturor ieșenilor șansa înbolnăvirilor stomahale și intestinale.

Am ajuns să ne fie groază de apa Iașului !

Mai este, însă, ceva de care pătimim cu toții și despre care se vorbește mai puțin. *E branșamentul*, — adica supra-taxa impusă obligator de către Societatea Apelor.

Oamenii plătesc apa după valoarea locativă sau după contor, la discreția Soc. Apelor. Dar Societatea e foarte potticioasă și a mai turnat supra-taxă pipărată a „branșamentului", care scumpește grozav apa.

Disperați de clor pe deoparte ; jăcmăniți de branșament pe de altă parte, — oamenii nu știu ce să mai facă.

Unii au **găsit soluția:** renunță la asemenea apă denaturată și speculată.

Aflăm, într'adevăr, că unii gospodari dela vilele și viile Copoului, își demontează instalațiile de apă și, în schimb, își fac fântâni în curte. Ni se spune că, în ultimul timp, au apărut vre-o 30 fântâni în dealul Copoului.

Așa dar, sântem împinși spre metodele patriarhale: înapoi la fântâni!

REP.

Plastica

Expoziția pictorului Cerdăcescu

Tânărul, prea tânărul poate, pictor Cerdăcescu, și-a deschis cea de-a doua a sa expoziție în str. Lăpușneanu (vis-a-vis de Palatul Telefoanelor).

Dacă prima sa manifestare artistică în public părea prematură, această de-a doua, are destule calități reale și îl înscrie pe Cerdăcescu în rândurile debutanților de talent.

Desigur că în pânzele expuse acum se vor găsi și destule lacune de tehnică, dar nu trebue să se uite că expozantul e încă student al Academiei și poate că dacă ar fi fost alte condițiuni materiale, nu s'ar fi grăbit să apară în public într'o formă încă nedefinitivă.

Dela dibuirile din prima expoziție, Cerdăcescu a făcut un salt mare pentru a ne prezenta acum bucăți bine închegate și un colorit scăpat de sub teroarea marouului de altădată.

Se pot alege din panourile sale destule bucăți isbutite, chiar surprinzător de reușite, dată fiind greutate subiectelor și tinerețea artistului.

Astfel notăm cu multă plăcere portretul de la No. 10, în tratarea căruia este un echilibru de maturitate picturală, atât în culoare cât și în ansambu. Alături o frescă, „Predica de pe munte" veridic colorată și care lasă să se întrevadă noi posibilități de creație pentru pictor.

Țiganca de la No. 33 are colorit bun și fond admirabil.

O perspectivă frumoasă în bucata „Petrecere la Repedea" și multă delicatețe în tratarea florilor.

La nuduri, deși pasta nu e la înălțimea liniei, impresionează totuși îndrăsneala și munca conștiincioasă a artistului.

Un cuvânt bun pentru peisagii și natură moartă, al căror sens pictural Cerdăcescu pare că l-a înțeles, deoarece redă cât poate mai bine dinamismul naturei și greutatea materiei.

Icoanele de la No. 28 sunt isbutite, ca și atmosfera bisericei de la No. 22.

In general e o expoziție reușită, deși nu are unitate de ansamblu.

Cerdăcescu nu s'a fixat încă asupra manierei și felului de interpretare. Studiază, încearcă și mai ales muncește. Realizările de acum însă ne îndreptățesc să afirmăm că se află pe drumul cel bun, pe care, perseverând, ne va da lucruri de valoare.

E datoria ieșenilor să încurajeze debutul acestui talent autohton, mai ales că vinde ieftin, în nota timpului.

Expoziția lui, aranjată într'un magazin de ceramică, rămâne deschisă până la 1 Ianuarie. *a. ln.*

Părul Joanei Harlow

Nici odată femeile nu se mulțumesc cu frumusețea dăruită de natură ! Iată un exemplu care întărește această afirmațiune :

Se știe că celebra vedetă de cinema, Joan Harlow, a înebunit toată America cu părul ei fascinant.

Semenele acestei actrițe și-ar fi dat jumătate din viață, să aibă podoaba capilară a Joanei Harlow. Femeile de peste ocean și chiar din vechiul continent, căutau pe cât cu putință să-și vopsească părul în nuanța blondului platinat, așa cum îl are faimoasa stea a Hollywoodului.

Și totuși Joan Harlow s-a hotărât să și vopsească părul în negru, susținând că astfel va fi mai frumoasă și mai cu sex-appeal.

Mai știi ? Poate are dreptate !...

Cetiți în pag. VI-a ULTIMA ORA

Din toată lumea

Regățeni

Cu prilejul scandalurilor parlamentare provocate de cunoscutele interpelări ale d-lor Ghiță Pop și Pan Halippa, s'a făcut deosebiren între „regățeni" și „provinciali" (adica locuitorii noilor provincii).

Indirect, primire „regățeni" am fost numărați și noi moldovenii, — ca și cum am fi părăsi cu privilegiații dela București, în exploatarea centralistă a țării și în obijduirea provinciilor.

Doamne ferește !

In acest înțeles, moldovenii nu-s »regățeni". Noi nu participăm la banchetul bucureștean — ci tocmai sântem o victimă, prima victimă a centralizmului.

Noi înfierăm lăcomia privilegiaților și sântem alături de provinciile nedreptățite

Femeile sovietice

Femeile din Rusia-Sovietică desvoltă o intensă activitate ...militară ! La începutul noului an, va avea loc la Moscova un congres unde se vor aduna nevestele tuturor bărbaților care fac parte din armata roșie. Rostul acestei mari adunări este organizarea militară a femeilor.

Deviza acestora e următoarea : „Noi femeile armatei roșii, suntem tovarășe militare și camarazii bărbaților noștri. Când va suna semnalul de război, vom fi gata să ne apărăm cu îndârjire patria".

Dacă, Doamne ferește, izbucnește vr'o conflagrație, vai de bieții soldați care vor avea să lupte cu aceste femei...

Interprinderile lui Sir Zaharoff

Acum câteva zile s'a procedat la inventarierea fantasticei averi rămasă pe urma lui Sir Bazil Zaharoff.

Sir Zaharoft a furnizat armament în timpul războiului aproape tuturor statelor din lume. Iată numele principalelor interprinderi în fruntea cărora se găsea acest macabru personagiu :

Trustul „Maxim" cu filiale în orașele principale din Franța.

Societatea de torpile „Whitenead".

Casa „Wickers".

Societatea „Armstrong".

„Societatea „Beardmore".

Societatea „Nickel" (asociat Rotschild).

Industriile „Krup", „Ludwig Loewe și „Putiloff" din Rusia.

De notat, că interesați în afacerile lui Sir Zaharoff erau personalități marcante ale lumii internaționale : Financiarul Sir Ernest Cassel, Prințesa, Margaret de Bismark, nepoata vestitului cancelar german, Chamberlain, Lord Balfour, Rotschild, Lloyd George, Venizelos, etc.

Zvonurile dela Curtea belgiană

Regele Leopold III al Belgiei despre care s'a scris că ar fi în conflict cu guvernul, pe o chestiune delicată.

Conducătorii Belgiei ar dori ca regele să se însoare, — însă Suveranul refuză. Și pe această chestiune, s'a răspândit versiunea posibilității unei crize constituționale.

Mistinguett în America

Faimoasa dansatoare pariziană Mistinguett a semnat decurând un contract de angajament în America. Deși în etate destul de avansată, Mistinguett nu și-a perdut din celebritate și continuă a fi încă una din vedetele artei coreografice.

In țările de peste Ocean, renumita dansatoare va apărea pe scenele câtorva elegante musichaluri. Americanii au auzit vorbindu-se despre extravaganța și originalitatea acestei actrițe pariziene și cum cei din noul continent sunt amatori de asemenea spectacole, cu siguranță că Mistinguett le va fi pe plac.

O operă reprezentativă a culturii moldovenești :

„Istoricul Universității ieșene"

de PROF. I. MINEA

Poate nu toată lumea s'a întrebat de ce între reprezentanții Moldovei și Munteniei ai generației dela 1848, era mare deosebire de intelectualitate. Moldovenii numărau mai mulți scriitori de valoare, ca : Kogălniceanu, Alecsandri, Const. Negruzi etc.

Explicarea acestui fapt, se găsește în starea spirituală generală a Moldovei de atunci. Moldova de atunci avusese o școală de învățământ superior : Academia Mihăileană, care grupase în jurul ei și strânsese la catedre reprezentanți de seamă ai culturei românești. Opera acestora a lăsat — evident o urmă adâncă în spiritul de atunci, culturalizându-l în senz național, în senzul marelui ideal politic românesc.

Alături de Eftime Murgu, Damaschin Bojincă, Petre Cimpeanu, August Treboniu Laurean, Ion Maiorescu, au fost Ion Ghica și câtăva vreme Mihai Kogălniceanu, Săulescu și Asachi care toți credeau în forța culturei și așteptau dela cultură ca ea să ne regenereze.

In Academia Mihăileană se învăța multă franțuzească, de cele mai multe ori cu profesori francezi. A fost o vreme când Academia Mihăileană adunase un pensionat francez Se învăța limba italiană, se învăța latinește și dela început s'a dat foarte multă atenție științelor, fiindcă în programul inițial al acelora care au înființat Academia Mihăileană a fost ca punct principal întemeerea unui învățământ technic practic.

S'a inienționat deschiderea unei politechnici, s'a înființat un institut de mecanică, s'a creiat un institut de mecanică, s'a creiat un institut de agronomie, s'a proectat o școală de silvicultură, și o fermă model, s'a înființat o școală de arte și meserii.

Nevoia unei noui civilizații în atare împrejurări, ajunge o necesitate generală și imperioasă. De aceia tot ceia ce preconizau reprezentanții Academiei Mihăilene în prima sa formă, se realizează ca program când s'a întocmit legea instrucțiunei publice din 1851.

In 1855 s'au deschis Facultățile de Litere și Filosofie în noua lor formă. Printre profesori găsim pe foștii conducători ai mișcărei românești din Ardeal din 1848 : Simion Bărnuțiu, Al. Papiu Ilarian, Petre Suciu, Micle etc. Școala de învățământ superior dela Iași era considerată ca o școală de învățământ superior a tuturor românilor și în aceiași formă s'a deschis la 26 Octombrie 1860 Universitatea din Iași, care reprezintă o continuare directă a cursurilor de învățământ superior din vechea Academie Mihăileană, început în toamna anului 1834 și din noua Academie Mihăileană reorganizată în baza legei din 1851.

Academia Mihăileană în ambele sale forme, aprofundase nevoia culturei în publicul românesc din acea epocă.

In lumea din Moldova, dela Iași și din alte părți românești, s'a considerat ca un deosebit eveniment deschiderea Universității la 26 Octombrie 1860. S'au ținut în toată țara Te-Deumuri ; s'a arătat importanța zilei prin cu-

(Continuarea în pagina 2-a)

(Continuarea în pag. 2-a)

Taxele școlare
în școalele primare de stat

de *M. Hulubei*
director de școală

Un ziar local a adus în discuție chestiunea taxelor școlare din învățământul primar, apăsând asupra faptului că perceperea contribuțiilor pentru întreținerea școlilor este un *fapt ilegal*, învățământul primar fiind, conform legei, *gratuit*.

Dacă privim lucrurile din punct de vedere strict legal, autorul articolului pomenit are intru totul dreptate. Privind însă lucrurile prin prisma realităților, a nevoilor multiple în care se abate școala primară, nevoi și împrejurări pe care, desigur, d-l autor nu s'a ostenit să le cunoască, — dacă nu ne mulțumim cu superficialități, ci căutăm să pătrundem, în chip sincer și nepărtinitor, împrejurările adevărate în care își duc viața școlile primare, stimatul luptător contra taxelor școlare pierde partida și rămâne, cred, cam șifonat.

Iată, pentru cititorul obiectiv și nepărtinitor, cum stau lucrurile cu „taxele ilegale".

Să luăm, ca obiect de discuție, viața școlii primare ieșene, la care, cu siguranță, s'a referit focosul tribun.

Școala primară ieșană, oricare ar fi ea, este întreținută, în mare parte, de municipiu. Așa prevede legea și 80 la sută așa și este.

Văruitul în vacanța de vară, reparații, mobilier, servitor și combustibil. Ce dă, după posibilități, comuna, Combustibilul se dă cât trebue, căci la distribuirea lui se are în vedere media dată de experiența anuală. Servitorul se plătește, după putință, dar sigur.

Pentru reparații ușoare — o simplă văruire în vacanța mare, — se dă fiecărei școli o sumă variind între 2000—3000 lei.

Când nevoile urgente impun și dacă comuna dispune de fond în acest scop, se fac și reparații mai mari (sobe, acoperiș, etc.). tot numai în vacanța mare.

Obișnuit, odată cu deschiderea școlilor, în toamnă, fondul reparațiilor se epuizează complect, așa că, orice cerere de reparat și întreținere a localului, venită peste an, e de prisos.

E și natural să fie așa, deoarece comuna varsă la întreținerea școlilor o sumă care rezultă din aplicarea cotei legale la veniturilor municipiului, venituri nu prea înfloritoare, așa că „de unde nu-i, nici Dumnezeu nu cere".

Dar, e bine să se știe, pentru a nu se mai da și altădată loc la discuții zadarnice și la șicane de felul celor produse de articolul amintit, — că nevoile școlilor nu sunt numai cele de care, după putință, se îngrijește comuna.

După cum un gospodar nu-și vârueste casa numai odată pe an, ci oridecâte ori este nevoe, tot așa — și cu atât mai mult, — școala, în care trăesc zilnic sute de copii, nu poate funcționa un an întreg numai cu văruitura și micile reparații din cursul verii. Praful de pe pereți amestecat cu vaporii de apă produși prin respirații, stropii de noroi, miliardele de microbi patogeni aduși depe toate coclaurile de către elevi, coșcoveala tencuelii și nesuferitul miros caracteristic camerilor în care se îmbulzește zilnic prea multă lume, acestei și atâtea alte cauze impun cel puțin *trei văruituri pe an*.

Pentru întreținerea curățeniei dușumelelor și mobilierului, potrivit simțului gospodăresc, principiilor de higienă și

Clinica Chirurgicală din Sanatoriul Doctor Tzaicu

din Iaşi str. Carol 20

Pregătită în permanenţă pentru chirurgia de urgenţă

Dl. Dr. Tzaicu operează dimineaţa — *Consultă 4—6 p. m*

E. FAIVRE, Prof. de Clinică la Univ. din Poitiers. — LANCEREAUX, fost Președinte al Academiei de Medicină. — Prof. HÉRARD, fost Președinte al Academiei de Medicină. — LÉGEROT, fost Prof. de Fiziologie la Școala Superioară de Științe din Alger.

PROFESORI EMINENŢI

recomandă artriticilor o cură periodică de dezintoxicare

URODONAL

trebue întrebuinţat, în acest scop, la fiecare schimbare de sezon, pentrucă:

1. IN TIMPUL IERNII — In timpul iernii, frigul, umiditatea, o hrană mai ales bogată în carne, produc o sporire a acidului uric, toate cauzele cari creiază stările patologice desemnate sub numele de artritism.

2. IN PRIMĂVARĂ — In primăvară, organismul sufere o supra-activitate: sângele se reînoeşte şi se comportă cam la fel cu seva din pom; trebue să ajutăm sângele să se debaraseze de acidul uric care a putut să se îngrămădească în organe şi în ţesuturi.

3. IN TIMPUL LUNILOR DE VARĂ — In timpul lunilor de vară, rinichiul îndeplineşte mai greu funcţiunile sale de filtrare a sângelui: abundenţa transpiraţiei face că urinile să fie mai rare, mai concentrate şi prin aceasta elimină mai puţin acid uric.

4. IN TOAMNĂ — In toamnă, se produce pentru sânge ceiace se petrece primăvara şi pe de altă parte, primul frig este adeseori cauza unor indispoziţii şi o încetinire a eliminării toxinelor.

Urodonal conservă tinereţea şi sănătatea, vindecă reumatismele, guta, obezitatea, arterioscleroza şi previne uremia.

Este un produs CHATELAIN MARCA DE INCREDERE — La Farmacii şi Droguerii

Jambon
Cârnaţi afumaţi
Dobă, etc.
Mezeluri fine de Cernăuţi
Icre negre
Fructe orientale
Delicatese străine şi indigene
— găsiţi la —

CAROL

Piaţa Unirei

Cereţi la toate bodegele bine asortate
Delicioasele vinuri vechi

„Cotnarul"

în sticle înfundate originale.

Depozit General „VINUL" S. A.
IAŞI, Str. Sf. Lazăr No. 12

MUŞTAR CU MUST

(DIN RECOLTA NOUĂ)
S'A PUS IN VANZARE LA PRINCIPALELE BACANII ŞI MAGAZINE DE MEZELURI
Dep. G-ral Farmacia Werner-Iaşi

Cu un ochiu la calitatea vinurilor
Şi cu altul la preţurile foarte reduse
Pentru Sf. Sărbători la renumitul local de vinuri alese vechi şi noi
IANCU SOLOMON Cucu 42
veţi găsi un raion special de vinuri garantate naturale cu preţ unic. In loc de lei 24 litrul numai lei 16 litrul de vin vechiu, pe gustate. Salon special familiar pentru banchete şi revelion.
Tot felul de murături alese găsiţi numai la bodega IANCU SOLOMON, CUCU 42.

Cinema Roxy — Astăsi până Duminică inclusiv
Două premiere la Iaşi de o reală valoare artistică
Martha Eggert în Regina valsului
Al doilea film
Charlie Chan în Casa Stafiilor

Direcţiunea specială pentru Ocrotirea şi Ajutorarea personalului CFR.

PUBLICAŢIUNE

Se aduce la cunoştinţa celor interesaţi, că, în ziua de 5 Ianuarie 1937, ora 10, se va ţine în localul Spitalului C.F.R. Cuza Vodă, din Ruginoasa, jud. Baia, licitaţie publică, pentru: aprovizionarea, pe timp de un an, cu următoarele alimente, necesare Sanatoriului T. B. C. Cuza Vodă: coloniale, făină, grăsimi vegetale, untură, osânză şi articole de întreţinere.

Licitaţia se va ţine în conformitate cu art. 88—110 incl. din L. C. P. Regulamentul O. C. L. normele publicate în M. O. No. 127 din 4/VI/931.

Toate persoanele care vor lua parte la licitaţie, vor depune pe lângă ofertă şi o garanţie de 5% din valoarea ofertei, iar oferta se va face numai în conformitate cu caetele de sarcini, cari pot fi văzute în fiecare zi de lucru, dela ora 11-12, în localul spitalului Cuza Vodă.

Garanţia va fi consemnată la Casa de Depuneri, licitatorul prezentând recipisa respectivă.

No. 142828 | 936 Dec., 16

V'aţi stricat stomacul? Luaţi pilule de Slănic

Comunitatea Evreilor din Iaşi

COMUNICAT

In baza art. 29 şi 30 din legea pentru Regimul General al Cultelor publicată în M. O. No. 88 din 22 Aprilie 1928 şi a art. 2 şi 34 al. a şi e, 37 şi 53 din statutul Comunităţii, aprobat de Onor. Ministerul Cultelor şi Artelor cu No. 19325 | 929 cu privire la efectuarea Circumciziilor (Brith-Mile), aducem la cunoştinţa populaţiei evreieşti din oraşul Iaşi şi comunele Copou, Bucium şi Miroslava că începînd dela 1 Ianuarie 1937, numai Circumciziatorii (Mohalim) recunoscuţi şi autorizaţi de Comunitatea locală, pot efectua circumciziile. Pentru fiecare Brith-Mile biroul nostru va autoriza circumciziatorul (Moli) după ordinea stabilită şi după cererea solicitatorului (Bal-Brith).

Nimeni, fie localnic sau din altă localitate nu are dreptul de a circumcide, sub sancţiunea pedepselor prevăzute de legile în vigoare şi a măsurilor ce le va lua Comunitatea.

Părinţii sunt înştiinţaţi că orice naştere fie de sex masculin sau femenin trebue comunicate Comunităţii cel mai târziu trei zile de la naşterea pruncului, cunoscând că în caz contrar se vor lua măsurile specificate mai sus.

Pentru a se evita neplăceri, d-nii epitropi ai sinagogilor şi persoanele particulare, nu vor permite executarea acestui serviciu, dacă persoana interesată nu va poseda autorizaţiuunea Comunităţii.

Cererile de autorizaţiuni vor fi adresate Comunităţii din str. Sft. Sava No. 7, la oficiul stării civile, zilnic în zilele de lucru dela orele 9—12 şi 4-6

Reprezentanţa Comunităţii

Palatul de justiţie

Ştiri dela parchet

In jnrul cazu ui Mărtinaş. — Ministerul de justiţie a primit un denunţ prin care se arată că autorii asasinatului asupra lui Anton Mărtinaş din Săbăoani-Roman, ar fi fraţii Beda, şi nu fiul victimei, care a fost condamnat de Curtea cu juri din Iaşi.

Reclamaţia a fost trimisă spre cercetare justiţiei ieşene.

*

Reclamaţie de distrugere. — In urma reclamaţiei d-lui Solomon Goldenberg din str. Sft. Lazăr, parchetul a trimis în judecată pentru distrugere pe d. Toma Ciobanu din cartierul Bogdan şi Ana Coca din Ţutora.

*

Sperjur. — Parchetul a deferit consiliului de război spre cercetare, reclamaţia de sperjur introdusă de d. Th. Ghiurtz din str. Bărboi în contra d-lui plut. Mina Fanaru dela Corpul 4 Armată.

*

Provocare de avort. — Parchetul a emis rechizitor de trimitere în judecată pentru provocare de avort, împotriva d-rei Maria Silvestru din Str. Nicolina, actualmente dispărută.

De la Tribunal

Vânzări. — Direcţia c. f. r. a cerut scoaterea în vânzare a imobilului proprietatea Maria I. Buzău din Str. Florilor.

*

D-na Virginia Posa din Str. Lascar Catargi, a vândut imobilul ei din acea stradă, Cercului subofiţerilor, pentru suma de 1,500,000 lei.

*

Proces de calomnie. — Tribunalul secţia I a condamnat la o lună de zile închisoare pentru calomnie, pe d. Gh. Berdan fostul conducător ai Societăţii de pază „Jandarmul".

Rep.

„Istoricul Universităţii ieşene"

(Continuarea din pag. I-a)

vântări în şcoli; s'au trimis delegaţi de pretutindeni la serbarea cea mare a culturei deschiderea Universităţii din Iaşi, care s'a desfăşurat în prezenţa Domnitorului Alexandru Ioan Cuza.

Universitatea ieşană a întâmpinat la început multe greutăţi. Meritul ei este că le-a biruit pe toate. Şi importanţa ei a fost deosebită, precum este şi astăzi.

Prezenţa unui învăţământ superior la Iaşi, din toamna anului 1834. ne lămureşte de ce în România contimporană rolul pubiic al Moldovenilor a fost precumpănitor. Fără atmosfera învăţământului superior dela Iaşi, nu se poate explica „Junimea" cu tot şiragul ei de colaboratori; era aici în Iaşi o atmosferă prielnică înfăpturilor culturale şi artistice, graţie acelui spirit public ce-l creiase Academia Mihăileană şi apoi îl continuase Universitatea ca o nouă formă a acestuia.

Dar mai sunt şi alte chestiuni interesante în legătură cu rolul pe care l'a jucat învăţământul superior la Iaşi. Şcoala a transformat societatea. Nu s'a studiat indeajuns repercusiunile activităţii învăţământului superior asupra societăţii ieşene în special şi asupra celei moldoveneşti în general. Dacă te plimbi însă astăzi pe străzile Iaşului, întâlneşti foarte multe străzi cu nume de personagii care au avut rol după 1834 în cultura românească. Se poate spune că învăţământul superior dela Iaşi, începând cu toamna anului 1834, a transformat societatea ieşană.

Mulţi din protipendada ieşană de azi sau românească din alte părţi, îşi au începuturile importanţii în societate dela un strămoş al lor care a fost elev al acestei şcoli de învăţământ superior.

Nu s'a scris detaliat istoria universităţii ieşene, deşi istoria acestei instituţiuni explică epoci mari din istoria culturei româneşti în care activitatea reprezentanţilor Universităţii din Iaşi, a fost preponderentă.

Te uiţi câte odată la un frumos asfinţit de soare şi cînd e prea frumos, regreţi că nu eşti pictor. Intocmai aşe e cazul cu evoluţia învăţământului nostru superior.

E posibil să cunoşti mult material, e posibil să fi adunat multe date; adevărata importanţă a acestuia reesă în mod evident numai dintr'o cercetare de sinteză a unui cercetător care întocmai ca un pictor ştie să oprească atenţia asupra culmilor de gândire,— culmi pe care în istoria culturei noastre le-a reprezentat Universitatea din Iaşi şi înaintea ei, Academia Mihăileană.

Era foarte firesc deci, ca Universitatea din Iaşi, care are o vechime de peste o sută de ani, să se îngrijească ca să se scrie desvoltarea ei. Cu redactarea acestei lucrări a fost însărcinat d. prof. Ilie Minea dela Facultatea de Litere din Iaşi.

Ca într'o oglindă fidelă se va înfăţişa în această operă toată desvoltarea Universităţii ieşene, dela primele începuturi şi până în zilele noastre.

Cartea va cuprinde două volume; primul va ieşi de sub teascurile tiparului la sfârşitul lunii Februarie 1937, iar al doilea în luna Iulie, acelaş an. Opera va cuprinde şi unele clişee sugestive, care vor prezenta aspecte din vechiul Iaşi şi vechea Moldovă.

M. ADMAR

Purgativul cel mai bun? Pilulele de Slănic!

Poşete, Tricotaje 3
mănuşi, lingerie de mătasă pentru dame (garnituri) ultimele noutăţi au sosit la magazinul

„Favorit"

Ecouri medicale

O parte din profesorii facultăţei de medicină din Iaşi au fost invitaţi pentru o serie conferinţe la Timişoara, de către Inalta şcoală politechnică de acolo.

*

Academia Comercială din Galaţi a invitat pe d. prof dr. Tudoranu, să conferenţieze în ziua de 18 Ianuarie în acel oraş.

D. prof. dr. Tudoranu, va vorbi despre: „Importanţa economică a apelor minerale româneşti".

*

In faţa comisiunei compuse din d-nii prof. d-ri: P. Anghel, N. Bălan şi agregat dr. Trosc, şi-a susţinut teza pentru doctorat în medicină şi chirurgie, d. dr. Liviu Moscovici, fost intern al spitalului de Copii „Dr. L. Gheleriter". D-sa a tratat: „Paraziţii intestinali şi Apendicită".

Juriul i-a acordat nota 10.

*

In urma succesului obţinut la Cernăuţi, profesorii facultăţei de medicină au fost invitaţi să interprindă un turneu ştiinţific la Chişinău.

Turneul va avea probabil loc în luna Martie.

*

Ultimul număr al revistei de Medicină şi chirurgie, publică articole în memoria regretatului prof. Ion Borcea, semnate de d-nii: prof. dr. Tudoranu, prof. C. Motaş, prof. dr. Bălteanu şi dr. Gh. Botez.

H. Brănişteanu

Iaşul cultural

Revista „Insemnări ieşene"
mare publicaţie de cultură

Ultimul număr al revistei „Insemnări ieşene" (cu data de 15 Decembre), închee un an de apariţie foarte regulată, şi se prezintă ca o mare publicaţie de 125 pagini, cu un material extrem de bogat şi variat. Ai impresia că a reînviat „Viaţa Românească", căpătând o notă încă mai vie, în pas desăvârşit cu cerinţele vremii de astăzi.

Netăgăduit că redactorii-conducători ai „Insemnărilor ieşene" fac o excelentă punte cu trecutul, salvând prestigiul moldovenesc şi bine-meritând dela generaţia actuată.

*

In acest număr al „Insemnărilor ieşene" literatura e prestigios reprezintată prin Mihail Sadoveanu, M. Codreanu, Otilia Cazimir, I. I. Mironescu, Magda Isanos, Paul Gore, Sandu Teleajen etc.

Studii, esseuri, cronici literare prezintă d-nii prof. Dan Bădărău, C. I. Andreescu, prof. I. Plăcinţeanu, D. Rădulescu (despre constituţia sovietică), Costel Popovici, N. I. Popa, Vera Panfil, Gabriel Bădărău, Mircea Petala, prof. P. Anghel etc. D-nii Sandu Teleajen şi G. M. Zamfirescu fac bilanţul literar al anului care se închee (poezia şi proza).

Cronica anului ştiinţific şi analiza problemelor actuale ale ştiinţei, revin d lor prof. Gr. T. Popa, T. A. Bădărău, D. Kamarofsky etc.

Rubrica de note şi recenzii este extrem de bogată, vie, presărată cu ironie şi humor, sub penele ascuţite ale numeroşilor colaboratori ai revistei.

Netăgăduit că „Insemnările ieşene" se prezintă ca o publicaţie occidentală, indispensabilă orcărui intelectual adevărat.

Registrele comerciale

Administraţia de Constatare Mixtă-Iaşi, aduce la cunoştinţa tuturor comercianţilor, că Ministerul de Finanţe, având în vedere că nu toţi comercianţii, obligaţi de legea timbrului prin art. 4, şi-au procurat registre şi să le ţină la curent, — cu ordinul Nr. 310.365 din 16 Decembrie a.c., pentru ca toţi să-şi pună în regulă registrele, plătind taxele de timbru. In caz contrar, li se vor dresa acte de contravenţie.

x **Contra durerilor musculare, articulare, sciatice** de natură reumatică sau gutoasă întrebuinţaţi **Frantzbrantwein Mentoformic Dr. Ratianu** aprobat de Consiliul Sanitar Superior. Alină durerile redând buna dispoziţie.

Depozit Farmacia Dr. Ratianu, Iaşi Cuza Vodă 48.

Taxele şcolare

(Continuarea din pagina I-a)

ordinelor serv. sanitar şcolar, e necesar ca măcar de două ori pe lună să se spele, să se dea cugaz şi motorină, sau cu ulei, lucrări care necesită cârpe, perii, gaz, motorină, sau ulei şi terebentină.

Pentru măturatul zilnic trebuesc mături, pentru ştersul geamurilor trebuesc cârpe bune idem pentru ştersul mobilierului. Ştergători de picioare, —de papură, nu preşuri de iută,—gratare, painjinere, se strică cu nemiluita, dar nu se capătă de pomană, ci trebuesc plătite dinainte.

Cretă, hureţi, registre şi imprimate, nu dă nimeni gratuit, ci numai pe bani ghiaţă.

Geamurile sparte, mânerile rupteţ balamalele stricate dela uşi şi chiar uşile câteodată, nu te roagă nimeni să ţi le procure sau repare gratuit.

Lemnele de foc nu ţi le tae nimeni. decât după o bună tocmeală şi cu bani bunişori, cam 1500—2000 lei anual.

Gardul care se dărămă, scândura putrezită, poarta care nu vrea să mai tacă serviciu, şi atâta nevoi pe care numai cel ce n'are gospodărie nu le cunoaşte, şi care nu îngădue până la vară sau până când s'o putea, cine să le pună în stare de funcţiune, cu ce să cârpiască de azi pe mâne, cu ce bani?

Pomul de Crăciun, pentru ajutorarea elevilor saraci.., dar să mă opresc mai bine aici, căci de aş sta să le înşir toate cele necesare funcţionarii în bune condiţiuni a unei şcoale, nu mai isprăvesc nici până mâni, iar prea îngăduitorul şi stimatul director al apreciatei noastre gazete îşi pierde mult încercatu-i calm.

Precizez însă, că, după cea mai simplă şi economicoasă socoteală, procurarea numai a lucrurilor înşirate aici necesită cel puţin 15-20.000 lei anual, dela Septembrie până la vacanţa mare. Cel ce îmi va putea dovedi că n'am dreptate în cele spuse mai sus, cine va crede că noi, directorii de şcoli, nu ne cunoaştem slujba şi marea răspundere morală de sănătatea elevilor şi de menţinerea prestigiului şcolii, acela e rugat să-mi răspundă deschis, prin coloanele „Opiniei" noastre.

*

De unde să luăm noi sumele necesare, ca să putem duce greul nevoilor gospodăreşti ale şcolii? Să punem la batae salarul nostru? Deşi câteodată noi mai punem şi din buzunar, domnul cu articolul cred că n'ar servi şcoala cu banii săi proprii niciodată. Dovadă? E însuşi strigătul de alarmă, din ziar, care arată că îl doare inima şi pentru ceea ce dau alţii, pentru folosul odraslelor lor.

Să dea primăria? Dă şi ea, după cum am mai spus, cât poate. De unde să luăm, totuşi, sumele imperios cerute de nevoile şcolii? Din aer, din vânt, dela loteria de stat, din pământ? Nu! Deocamdată, numai din micile contribuţii benevole ale reprezentanţilor legali ai elevilor, părinţii cari înţeleg mult mai bine nevoile gospodăreşti ale şcolii şi ţin la sănătatea fizică şi morală a copiilor lor.

Aceşti părinţi sunt convinşi că, plătind mica contribuţie de 20-100 lei anual, nu sărăcesc, dar în schimb au asigurată sănătatea şi bunul trai igienic al copiilor.

Nu se pretind nimănui taxe exorbitante sau fixe, iar cei săraci nu numai că sunt scutiţi, dar încă li se dau ajutoare în cărţi, requisite, hrană şi îmbrăcăminte, dacă fondul adunat îngădue.

Iată, dar, că învăţământul rămâne tot gratuit, iar pentru a deveni cu adevărat obligator pentru toată lumea, noi şi părinţii cotizanţi ajutăm elevii nevoiaşi cu cele necesare învăţământului, punând la dispoziţia tuturor elevilor un local bine gospodărit şi cât mai aproape de ceeace ar trebui să fie,— fără a obijdui pe nimeni.

M. HULUBEI
institutor
directorul şcolii primare-mixte „Nicolina"

Slănic-purgativ e duşmanul constipaţiei

Becul Tungsram CU FILAMENTUL ÎN SPIRALĂ DUBLĂ
CRUȚĂ OCHIUL ESTE ECONOMIC

Cum se va organiza munca obligatorie, în folos obștesc

Principiile proectului de lege - Sancțiunile prevăzute

A provocat un deosebit interes în rândurile populației, vestea că guvernul întocmește un proect de lege „pentru organizarea muncii de folos obștesc".

Curiozitatea era cu atât mai mare cu cât nu se cunoșteau principiile proectului și modul cum se va organiza această muncă obligatorie.

Din lucrările pregătitoare, aflăm cele ce urmează:

Proectul cuprinde 34 articole și obligă la muncă în folos obștesc pe toți tinerii ce fac stagiul premilitar.

Durata acestei munci nu poate fi mai mare de 30 zile anual.

Chemarea tinerilor se va face pe baza tabelelor de recensământ, iar concentrarea prin ordine de chemare.

Serviciul muncii în folos public va depinde de ministerul muncii.

Lucrările ce se vor efectua

Tinerii chemați pentru serviciul muncii de folos obștesc, potrivit art. 3 pot fi folosiți la următoarele lucrări de interes general:

a) Executări, reparări sau întreținere de drumuri și căi ferate; b) indiguire, irigații și regularea cursurilor râurilor; c) secarea sau asanarea terenurilor mlăștinoase, lucrări de interes sanitar și combaterea epidemiilor; d) alimentări cu apă potabilă și canalizări; e) curățirea de islazuri și plivitul holdelor, precum și combaterea insectelor și boalelor de plante. Sădirea pomilor, plantări și replantări și parcuri și păduri și creare de parcuri naționale în regiunile caracteristice ale țării; f) amenajarea de terenuri sportive, execuția lucrărilor anexe, centre model de pregătire premilitară și locuri de adăpost pentru munca de folos obștesc; g) să ajute la lucrări pe invalizi, văduve de războiu și sinistrați; h) colaborarea cu Oficiul Național de Turism pentru îmbunătățirea și înfrumusețarea, stațiunilor climaterice și balneare: i) execuția de lucrări în legătură cu apărarea țării; j) execuția de săpături arheologice; k) marcarea sau crearea de poteci și construirea de adăposturi în locurile obișnuite de drumeție; l) îngrijirea, repararea sau construirea de cimitire pentru eroi, monumente istorice sau locuri de închinare, precum și orice alte lucrări de folos obștesc.

Tinerii chemați pentru serviciul muncii de folos obștesc vor executa lucrări, după nevoie în comunele cărora aparțin sau în alte locuri în apropiere.

Comitetul muncii obligatorii

Pe lângă ministerul muncii se înființează un „comitet al muncii în folos obștesc", care se va ocupa cu organizarea acestei munci.

Autoritățile județiene și comunale sunt obligate să prevadă în bugetele respective, fonduri pentru îngrijirea medicală și hrana tinerilor chemați la munca de folos obștesc.

Sancțiuni

Se interzice organizarea de concentrări de locuitori de orice vârstă, pentru lucrări sau tabere, sub orice formă ar fi ele, de către persoane particulare, asociațiuni sau grupări politice sau alte organizațiuni, împotriva prevederilor legei de față.

Se exceptează claca făcută de localnici în interes particular, precum și muncile autorizate prin anumite legi speciale.

Incălcarea acestor dispoziții este pedepsită cu închisoare dela 1 la 3 ani.

*

Principiile acestui proect de lege se aseamănă foarte mult cu legea muncii obligatorii ce s'a încercat în Polonia.

Acolo însă legea n'a dat nici un rezultat pozitiv.

Rămâne de văzut ce rezultate se vor obține la noi, când proectul va deveni lege și va fi aplicat, — dacă guvernul actual va mai avea timp să realizeze această lege. REP.

O revoluție în arta fotografică

Lucrările d-lui Zaharia Weiss

Iașul nostru a avut din totdeauna maeștrii virtuoși în arta fotografică.

Atelierele ieșene au mers în pas cu vremea și astăzi unele din ele stau la înălțimea acelora principale din București.

Studio-ul d-lui Zaharia Weiss, cel mai popular din fotografii ieșenii, este astăzi situat în loc de frunte.

Oricine se poate convinge lesne de acest adevăr, stând câteva clipe în fața vitrinelor Weiss din Piața-Unirii și str. Lăpușneanu (la opticianul Fischer).

Ultimele expoziții de fotografii ale d-lui Weiss marchează gradul superior la care a ajuns arta acestui desăvârșit artist-fotograf.

Reținem o impresie a maestrului A. D. Atanasiu, rectorul Academiei de Arte-Frumoase:

— „Sunt adevărate portrete aceste lucrări și executorul lor merită toată laudele".

Bravo, domnule Weiss !..

R.

Dece n'ați fi mai frumoasă, când e atât de ușor...

Cumpărați o cutie cu 3 săpunuri CADUM.

Intrebuințați unul. Ține aproape o lună! Dacă după întrebuințarea lui nu v'ați convins că săpunul Cadum este cel mai bun săpun de înfrumusețare — datorită proprietăților sale regeneratoare și a influenții binefăcătoare ce o are asupra epidermii — înapoiați ambalajul săpunului întrebuințat, împreună cu celelalte două săpunuri neîncepute, Biroului Cadum, Strada Sf. Ionică No. 8, București. Fără nici o formalitate.

Săpun Cadum 20 lei bucata

Garantăm mulțumirea deplină.

VI SE RESTITUIE IN INTREGIME SUMA CHELTUITĂ

Marele Cinema SCALA

Str. Ștefan cel Mare No. 69 (vis-a-vis de Școala Trei Erarchi)

Celebrul star american **GARRY COOPER** în filmul de mare succes mondial **Aur chinezesc**

Vedeta filmului francez **Danielle Darrieux** în superba realizare **„D E D E"**

Ambele filme sunt premiere la Iași

Programul este complectat cu jurnalul sonor de actualități „Paramount" premieră pe intreaga țară

Serbarea dela catedrala metropolitană în ziua doua de Crăciun

cu prilejul onomasticei I. P. S. Mitropolit Nicodem

Cu deosebit fast s'a sărbătorit Sâmbătă (a doua zi de Crăciun) ziua onomastică a I. P. S. S. mitropolitului Nicodim al Moldovei și Sucevei.

Au asistat la Tedeumul din Catedrală d-nii: Victor Iamandi, ministrul cultelor și artelor, prefect Th. Zipa, generalul Ionescu, comandantul garnizoanei Iași, Gh. Stamboliu, prefectul de poliție, prof. univ. Petru Dragomirescu, ajutor de primar N. Dobrovici, prim procuror Misihănescu și alte personalități ieșene, precum și toți preoții din oraș și delegați din Moldova, în frunte cu pr. prof. univ. Valeriu Iordăchescu.

Serviciul religios a fost oficiat de un numeros sobor de preoți, în frunte cu P. S. Vicar Valerie Moglan. Răspunsurile au fost date de corul metropolitan dirijat de maestrul Antonin Ciolan.

Predica zilei a fost ținută în chip înălțător de ieromonachul Vasile Gh. Vasilache, vorbind norodului credincios despre nașterea Domnului. Inaripatele cuvinte ale distinsului monah au atras atențiunea asistenței, iar d. ministru Victor Iamandi l'a felicitat pe predicator.

După Tedeum a luat cuvântul P. S. Vicar Valerie, care elogiază personalitatea Mitropolitului.

Cuvântarea I. P. S. Mitropolit

Apoi a luat cuvântul I. P. S. S. mitropolitul Nicodem care analizează magistral evenimentele de astăzi, în lumina Nașterei lui Hristos, a moralei creștine și a misiunei Bisericei.

Biserica creștină plină de învățăminte înțelepte, mă întărește în convingerea mea să cred că ea crește în puteri. Ea este leacul lumii căreia îi aduce pacea, bună înțelegerea și mulțumirea. Aceste urări creștinești vi le adresez și eu acum odată cu binecuvântările mele",... a încheiat I. P. S. S. Mitropolit.

Recepția dela palatul metropolitan

Apoi o parte din asistență formată din șefii autorităților civile și militare și alte personalități ieșene, în frunte cu d. ministru Victor Iamandi, s'au retras în palatul mitropolitan, invitați de I. P. S. S. Nicodem. Aici s'a oficiat un polihroniu pentru chiriarhul Moldovei. După aceasta slujbă, a luat cuvântul d. ministru Victor Iamandi.

Cuvântarea d-lui ministru Iamandi

D-l Iamandi în numele guvernului, cât și în numele său personal, adresează I. P. S. S. mitropolitului Nicodem cele mai calde urări de sănătate și lungă arhipăstorie în conducerea bisericii pe care o diriguiește cu alese calități în această parte a țării.

D. Victor Iamandi relevă apoi rostul bisericii în viața statului românesc, declarând că guvernul va ridica biserica la nivelul misiunii ei. Își încheie cuvântarea cu nădejdea că și de azi înainte IPSS. Mitropolitul Nicodem va sta în fruntea bisericii moldovenești cu aceleași dorinți de bine și realizări pe tărâmul religios.

In numele clerului

Pr. prof. univ. Valeriu Iordăchescu luând cuvântul în numele clerului din eparhia Moldovei, spune că la ziua onomastică a IPSS. Mitropolitul Nicodem îi aduce un cadou. Un cadou nu de ordin material, ci de ordin spiritual: clerul moldovean este ascultător și așteaptă cuvântul înțelept de conducere al IPSS. Nicodem.

Preoțimea moldovenească nu este numai disciplinată, ci este și adânc pătrunsă de răspunderea ce o are în acțiunea de educare și moralizare a poporului.

Alte cuvântări

D. General Ionescu, comandantul garnizoanei Iași, exprimă felicitări în numele armatei, și arată foarte frumos legăturile strânse dintre armată și biserică.

Pr. protopop Ciolan schițează activitatea multiplă a mitropolitului Nicodem.

Pr. Andronic, consilier referent la mitropolia Chișinăului, vorbește în numele arhiepiscopiei Basarabiei.

Preot Negoiță, directorul seminarului „Veniamin", vorbește în numele profesorilor acestei instituții.

Mai vorbește prof. Ștefan Pavelescu dela Suceava, care aminteste că I. P. S. S. mitropolitul Nicodem, a fost primul mitropolit, care a vizitat Suceava, vechia reședință mitropolitană a Moldovei lui Ștefan Vodă, după mutarea scaunului mitropolitan dela Suceava la Iași.

Răspunsul sărbătoritului

Ia apoi cuvântul Mitropolitul Nicodem, care declară:

„M'am simțit foarte mișcat cu ocazia acestei manifestări de dragoste ce mi-ați făcut-o. Indeosebi bunăvoința d-lui ministru Victor Iamandi de a mă onora cu prezența d-sale, îmi dau prilej să-mi reînoiesc sentimentele de recunoștință pentru sprijinul ce mi l'a dat întotdeauna. Dvs. domnule ministru mi-ați acordat ajutor la mânăstirea Neamț și aici la Iași m'am bucurat de aceiaș bunăvoință din partea Dvs. Nu mă îndoiesc că dorințele Dvs. de bine pentru biserică vor fi realizate.

Mulțumesc deasemenea d-lui general Ionescu, pentru urările ce mi le-a făcut. Legătura dintre biserică și armată s'au relevat mai ales în timpurile grele pentru țară. Preoți cu arma crucii, iar ostașii cu ceala tă armă, vor apăra și de azi înainte hotarele țării.

Urez deasemeni la rândul meu armatei, întărire și înzestrare.

Iar clerului îi fac și eu un cadou. L'am mai dat și îl mai dau: dragostea mea deplină, căci la dragoste cu dragoste se răspunde.

Părintelui Andronic de la Chișinău îi răspund că am fost acolo în Basarabia. Am fost trimis acolo, nu că să rămân, ci ca să armonizez biserica basărabeană cu biserica de aici. Trimis acolo numai pe trei șase luni, am stat doi ani și am constatat că nu e nici o deosebire între poporul de acolo și acela de aici, fiindcă toți suntem moldoveni. Rog pe preotul delaChișinău să trimită toate urările mele de bine pentruca tulburărlie ce sunt acolo să se potolească, iar clerului și poporului basarabean să i se trimită acolo omul care-i trebuie, vrednic și pătruns de răspunderea și menirea ce trebuie s'o aibă un chiriarh.

Mitropolitul Nicodem amintește apoi de vizita ce a făcut-o la Suceava și spune că într'adevăr a fost primul mitropolit moldovean care a vizitat Suceava după mutarea scaunu'ui metropolitan la Iași.

La urmă s'a servit o gustare gospodărească în sala de recepții a palatului mitropolitan.

SP.

O serbare școlărească

în satul Hoisești

In seara zilei de 21 Dec. a. c., a avut loc în satul Hoisești jud. Iași, o înălțătoare serbare, la care au luat parte toți locuitorii satului.

Ce'ace a mișcat și fermecat sufletele tuturor celor de față, a fost sosirea tradiționalului Moș Crăciun.

Prezența sa a putut vindeca nevoile și suferințile copiilor săraci din sat, aducându-le hăinuțe în va'oare de 2000 lei, datorită ajutorului acordat de d-l Prefect al jud. Iași, T. Zipa, cu prilejul sfințirei noului local de școală acum o lună.

Și pe această cale, aducem mulțumiri și cuvinte de laudă d-lui Prefect și d-lui Mihail Stescu, directorul școalei, pentru tot sprijinul dat satului și școalei, urându-le:

— „Să trăească mulți ani, pentru ca să poată urma înainte cu asemenea fapte".

Un sătean

Când porcă te mușcă la Noval și scapi de jale.

Un costum elegant cu furnituri fine comandați eftin la **ILGO**
O stofă bună cu desemn original obțineți numai la **ILGO**
Un bogat asortiment de trenchcoaturi, pardesie, demiuri și pijamalegata găsiți numai la **ILGO**
Prețuri reduse -- Lăpușneanu 32

CINEMA SIDOLI

Astăzi și în zilele următoare De la ora 3 fără întrerupere până la 12 jum. 2 mari filme 2 mari premiere cu prețurile cele mai reduse

— Un film magnific —

In serviciul secret Inteligence service

cu minunata KAY FRANCIS și LESLIE HOVARD

Un film a cărui succes epocal va marca o dată memorabilă în istorin cinematografică.

Al doilea film

Omul cu 2 fețe

cu fenomenalul tragedian **Edward Robinson**

Complectare: JURNAL SONOR CENTURY

Dece preferăm Crema „Mon ten" ?

Crema „Mon ten" nu conține substanțe vătămătoare.

Crema „Mon ten" redă tenului albeața și catifelarea naturală.

Crema „Mon ten" topește pistrui și petele.— Incercați odată și o veți păstra pt. totdeauna. Cereți la drogherii și parfumerii.

Doctor **H. (PUIU) Ochs**
Medic de Spital
BOLI CHIRURGICALE
BOLI DE FEMEI
Consultațiuni 2—6 p. m
Iași, Str. Cismăriei 5

Preferați cel mai bun antinevralgic DALIN

Tussipect contra tusei

Situația corurilor noastre bisericești

S'a vorbit mult zilele trecute, despre situația principalelor coruri bisericești din localitate.

D. ministru Victor Iamandi, solicitat de maestrul Ciolan, a declarat că va face toate sforțările pentru a da mijloace materiale suficiente corului metropolitan, așa ca acest excelent cor să răspundă la toate pretențiile.

*

Se zvonise că, din lipsă de mijloace, corul bisericei Sf. Spiridon ar urma să fie desființat.

Intrebat în această privință, d-l Th. Zipa prefect de județ, a răspuns:

— „Nimeni nu se va atinge de acest cor. Din contra,—va fi mult ajutat".

DAN

Crema Khasya hrănește epiderma, netezește pielea și strânge porii.

Depozit: Farmacia Pollak Str. Ștefan cel Mare. Telefon 235

După cum spălătoreasa spală rufele... tot așa Borvizul de Borsec spală rinichii.

Demiuri și Paltoane
de damă, elegante
începând de'a **lei 2500** la marele magazin
FANTASIO

Pilulele de Slănic: purgativul ce nu face dureri.

Netty dr. N. A. Racovitză, soție, locotenent Constantin Racovitză, Neculai și Ion, fii, precum și familiile înrudite, au durerea de a anunța încetarea din viață a scumpului lor

Dr. N. A. Racovitză

în etate de 61 ani, decedat în ziua de 26 Decembrie 1936.

Inmormântarea a avut loc astăzi Luni 28 Decembrie a.c., orele 11 dim la via Poiana Schitului din comuna Bucium (jud. Iași), unde se află depus corpul defunctului.

Personalul laboratorului „Atom" ia parte la doliul ce a lovit familia Racovitză, și-i exprimă cele mai a ectuoase condoleanțe pentru pierderea DOCTORULUI

N. A. Racovitză

întemeetorul și conducătorul laboratorului „Atom".

Personalul farmaciei dr. N. A. Racovitză participă la durerea familiei și-i transmite respectuoase condoleanțe pentru pierderea DOCTORULUI

N. A. Racovitză

fondatorul farmaciei „Dr. N. A. Racovitză".

Colegiul Farmaceutic Iași aduce la cunoștință cu multă durere încetarea din viață a valorosului său membru

Dr. N. A. Racovitză

Inmormântarea a avut loc astăzi Luni, 28 Decembrie ora 11 a. m. la Bucium.

„CORSO" ZAMFIRESCU

Str. Pcurari No. 2 — Telefon 1338

Restaurant -- Cofetăre -- -- Caffe -- Dancing -- Vesele

Cofetărie asortată complect cu mărfuri originale Zamfirescu

Localul deschis după spectacole

Jazz de prim rang

Prețuri co[illegible]abile

ULTIMA ORĂ

Un doliu al Iaşului

†Dr. N. A. Racovitză

Sâmbătă, a doua zi de Crăciun, s'a stins din viaţă, după o scurtă suferinţă d-rul N. A. Racoviţă, una din figurile proeminente ale Iaşului.

D-rul Racoviţă, care-şi făcuse studiile în străinătate şi îşi luase doctoratul în chimie la Universitatea din Geneva, a dezvoltat una din cele mai prodigioase activităţi pe tărâmul ştiinţific, obţinând frumoase rezultate şi dând la iveală noui produse farmaceutice de un real folos şi unanim apreciate.

Dar, în afară de activitatea ştiinţifică, d-rul Racoviţă a folosit timpul liber pentru treburile obşteşti, şi intrând în partidul liberal, unde a legat prietenii trainice cu familia Brătianu, a ocupat pe rând importante demnităţi unde s'a ilustrat printr'o muncă şi cinste desăvârşită.

Primar al Iaşului în timpul războiului, d-rul Racoviţă a înscris pagini frumoase în istoria capitalei din timpul refugiului.

Membru în consiliul superior sanitar, timp de 35 de ani, d-rul Racoviţă a fost consultat şi părerile sale au fost ţinute în seamă la toate legiferările de ordin sanitar din acest timp: preşedinte al colegiului farmaceutic a ilustrat această demnitate, câştigându-şi recunoştinţa acestui select corp pentru totdeauna; membru în diferite alte consilii de stat şi particulare doctorul Racoviţă şi-a făcut în totdeauna datoria, ignorând interesele personale pentru cele generale.

La Iaşi d-rul Racoviţă a întemeiat laboratorul „Atom", una din cele mai cunoscute industrii farmaceutice din ţară ale cărei produse au rivalizat de mult pe cele străine.

In ultimul timp,—vrâsta, el moare la 61 de ani, dar mai ales o boală ce-l rodea, l'a făcut să se retragă din activitatea-i prodigioasă, dar având grija de a lăsa un urmaş vrednic la conducerea laboratorului, pe care-l fondase, în persoana fiului său d. Neculai Racoviţă, distinsul asistent universitar.

Moartea l'a împiedicat pe d-rul Racoviţă de a-şi încorona cariera ştiinţifică, aşa după cum dorise, nu el, ci corpul profesoral al facultăţii de medicină dela universitatea ieşană, care-l recomandase profesor la o catedră a facultăţii de farmacie.

Moartea d-rului Racoviţă a provocat la Iaşi o unanimă consternare, el fiind considerat ca un mare om de bine.

Numeroase instituţii, precum şi clubul liberal, Societatea comunală de electricitate, Jockey-Club-ul, etc. au arborat doliul.

Respectându-se dorinţa defunctului, el a fost înmormântat astăzi dimineaţă la orele 11 cu acea simplicitate, caracteristică oamenilor mari, în via sa Poiana Schitu'ui, din com. Bucium.

L. PAUL

Importante discuţiuni între premierii romîn şi jugoslav

Bucureşti 28, — Ieri, la Văling lângă Reşiţa, a avut loc un dejun oferit de d. Tătărescu în onoarea d-lui Stoiadinovici, primul ministru al Jugoslaviei.

Apoi d. Stoiadinovici a avut o lungă convorbire cu d-nii Tătărescu şi Victor Antonescu, privitor la situaţia internaţională.

Se afirmă că s'au luat hotărâri foarte importante, care vor fi comunicate şi guvernului din Praga.

Vânătoarea continuă astăzi, iar în astă seară d. Stoiadinovici pleacă la Belgrad, iar d. Tătărescu pleacă la Urşani unde mâine are loc un parastas pentru I. G. Duca.

Crima din Tataraşi

Un bătrân ucis în ajunul Crăciunului

O crimă sălbatică s'a petrecut în localitate, în ajunul Crăciunului.

In str. Gălăţeanu (cartierul Tataraşi) locueşte familia bătrânului Aron Goldştein, In noaptea fatală, trei persoane au venit să comită un jaf în str. Tataraşi (colţ cu Gălăţeanu) unde, recent, un incendiu a distrus două case.

Cei trei indivizi intenţionau să ridice câteva uşi şi câteva scânduri care rămăseseră acolo în urma focului.

Bătrânul Aron Goldştein atras de sgomot, a venit să vadă ce s'a întâmplat. Atunci unul din cei trei tineri l'a izbit puternic în cap cu o scândură. Victima a fost transportată la spitalul Sf. Spiridon şi a doua zi a încetat din viaţă.

Cum s'a descoperit crima

Cercetările preliminare au fost făcute de d-l comisar Dimitriu, şeful comisiei V-a. Apoi ancheta a fost preluată de d-l comisar Em. C. Vasiliu de la biroul judiciar.

D-sa ducându-se la locul unde s'a petrecut crima, a observat câteva scânduri pe jos, care duceau până în str. Măcineanu unde domiciliază Ion Prodan.

Luat din scurt, acesta a mărturisit că a luat parte la crimă şi a divulgat şi pe ceilalţi doi complici şi anume tinerii Teodor Lungu şi Vasile Iesnic, care locuesc în aceiaşi stradă. Insă aceşti doi din urmă tăgăduesc cele ce li se pun în sarcină.

Toţi trei sunt reţinuţi la poliţia judiciară, iar cercetările continuă. *Ad.*

Germanii trimit 5 divizii în Spania?

Londra 28.-- Unele ziare află ştirea din Berlin că guvernul germau ar fi hotărât să trimită forţe serioase în Spania, pentru sprijinirea generalului Franco.

Astfel se afirmă că s'a pregătit îmbarcarea a cinci divizii de infanterie complect echipate şi prevăzute cu materialul de războiu necesar.

Ştirea aceasta provoacă senzaţie, însă are nevoie de confirmare.

*

Paris 28.-- Trupele generalului Franco au atacat ieri la Casa del Campo, reuşind să treacă râul Manzanares.

Luptele de ieri au fost din cele mai înverşunate.

Artileria naţionalistă a bombardat apoi cartierul La Latina, cel mai vesel cartier al Madridului.

Populaţia s'a refugiat în pivniţe.

Sinuciderea soţiei unui inginer

Bucureşti 28.— Soţia inginerului Jenică Hascal din str. Remus 15, s'a sinucis prin asfixie cu mangal.

Motivul actului disperat pare a fi o neînţelegere familiară.

Voevodul Mihai a plecat în Italia

Bucureşti 28. — Azi dimineaţă Marele Voevod Mihai însoţit de dl. gen. aghiotant Condeescu, a plecat spre Florenta.

Marele Voevod va rămâne în Italia o lună de zile.

Focla un cinematograf

Bucureşti 28. — Un incendiu s'a declarat la cinema Forum în timpul rulării filmului.

S'a produs o panică foarte mare, publicul înghesuin-se spre ieşire.

Sunt câţiva răniţi. A ars cabina operatorului.

Funeraliile colonelului Virgil Dumbravă

Onoruri militare excepţionale — Solemnitatea din Piaţa Teatrului Naţional

Iaşul a adus un suprem omagiu regretatului colonel Virgil Dumbravă, cavaler al ordinului „Mihai Viteazu", fost prefect şi epitrop al aşezămintelor Sf. Spiridon, prin participarea unui important număr de personalităţi militare şi politice şi a unei masse imense, la funeraliile care au avut loc Vineri.

Au participat numeroşi ofiţeri superiori în frunte cu d. general Const. Ionescu, comandantul brigăzii de infanterie, d. prof. N. Costăchescu, preşedintele organizaţiei naţional-ţărăniste, prof. Traian Bratu, rectorul universităţii, prof. Gh. Zane şi prof. V. Petrovanu vicepreşedinţii organizaţiei naţional-ţărăniste, fruntaşii organizaţiei şi sectorul care a fost sub conducerea defunctului.

In biserica Sf. Spiridon, unde se afla depus corpul acoperit de numeroase coroane, între care una din partea Casei Regale,—slujba religioasă a fost oficiată un sobor de preoţi, în frunte cu P. S. Valeriu Moglan, vicarul mitropoliei.

Au rostit apoi cuvântări vicarul Moglan, în numele bisericii, locot. col. Caracaş, în numele regimentului 13 dorobanţi, care avusese comandant pe defunct; şi d. general Const. Ionescu, în numele cavalerilor ordinului „Mihai Viteazu".

D. prof. V. Petrovanu, vicepreşedinte al organizaţiei naţional-ţărăniste, a vorbit apoi în numele partidului, printre ai cărui fruntaşi se număra regretatul.

Cortegiul funebru a parcurs străzile I. C. Brătianu, Piaţa Unirei şi Cuza Vodă.

In faţa teatrului Naţional s'au dat defunctului excepţionale onoruri militare.

Afetul de tun a fost aşezat în faţa statuii lui Miron Costin şi în prezenţa unui public imens, s'au dat onoruri, cum nu s'a mai văzut la Iaşi.

D. colonel Dobrovici, dela comenduirea pieţei a anunţat: „se dau onoruri eroului" ; şi un batalion din regimentul 13 cu muzică şi drapel, a defilat prin faţa sicriului, aşa după cum defilează numai la părăzi în faţa marilor comandanţi.

Apoi cortegiul s'a îndreptat spre cimitirul Eternitatea, unde a avut loc înhumarea.

Al constipaţiei inamic- E pilula de Sănic.

Ciocnire de trenuri în gara Vârciorova

Un funcţionar arestat

Bucureşti 28. — O ciocnire s'a produs ieri în staţia Vârciorova

Trenul personal Turnu-Severin—Timişoara, a ciocnit trei vagoane de marfă care staţionau pe linie. Mai multe vagoane au fost stricate ; dar nu sunt accidente de persoane.

Ancheta a stabilit vinovăţia impiegatului Ispas din staţia Vârciorova, care a şi fost arestat.

Sguduitoarea tragedie

a unui student bucureştean

Târgovişte 28 —Studentul medicinist Carol Beneş era pedagog la liceul din Buitea.

Inainte de Crăciun el a avut un incident cu un elev al liceului şi cu acest prilej elevul l-a pălmuit.

Cu toate că pedagogul a căpătat satisfacţie prin eliminarea elevului din şcoală, Carol Beneş a rămas profund deprimat de cele întâmplate.

El a venit acasă la părinţi, în Târgovişte şi s'a sinucis cu un glonte de revolver în inimă.

Trecerea la creştinism a 200 intelectuali evrei

Bucureşti 28.— S'a anunţat că un număr de două sute intelectuali evrei din Bucureşti în frunte cu fraţii Companitz, cunoscuţii industriaşi, au înştiinţat pe Patriarhul Miron că voesc să treacă la creştinism.

Iniţiatorul acestei acţiuni este profesorul H. Sanielevici, cunoscutul om de ştiinţă şi critic literar.

Patriarhul Miron a primit cu simpatie această cerere şi a anunţat că va fi naşul evreilor care se botează.

Şuri poliţieneşti

AGRESIUNE.— La comisia 3-a, a reclamat Gh. Cazac din str. Silvestru, că pe str. Săulescu No. 1 a fost acostat de trei indivizi necunoscuţi, care l-au atacat cu cuţitele. Doi din ei au dispărut.

Celălalt, Vasile Orest, cu domiciliu nestabil, a fost prins şi este cercetat la comisia 3-a.

SCANDALURI. — Bendel Leopold şef de cultură la facultatea de ştiinţe, a fost reclamat de d. I. Harabagiu din str. Victor Place 3, că i-a stricat un galantar cu marfă în valoare de 1000 lei.

— Este cercetată pentru scandal Vasilica Pancu servă la d. Eug. Ionescu din str. N. Gane.

— Const. Damian şi concubina d-sale Elena Spiru din Şos. Socola, au provocat scandal pe str. Socola.

FURT.—D. Haim Bercovici din str. Sf. Andrei 79, a reclamat la comisia I-a că răufăcători necunoscuţi au comis un furt de lingerie la Hotel Cernăuţi dela această adresă.

REP.

Sikowski şi Spakow

Bucureşti 28. — Cunoscutul gangster americaa Sicovsky se află acum la Sinaia.

El a avut o lungă întrevedere cu boxerul Motzi Spakov, căruia i-a propus să-l angajeze ca secretar particular.

DE VÂNZARE în condiţii avantajoase, imobil str. Apeduc No. 23, cu tot confortul, având curte mare şi grădină cu pomi roditori şi flori.

Este situat în apropiere de centru şi Piaţa Halei.

Apăraţi-vă sănătatea bând numai „Borviz de Borsec".

„Pigmentol": cel mai bun regenerator al culorii părului.

Depozit: Farmacia Pollak Str. Ştefan cel Mare. Telefon 235

Informaţii

x **Un jaf îndrăzneţ** s'a comis la d. dr. R. Damsker din str. Ghica-Vodă.

Răufăcători s'au introdus în locuinţa d-sale şi au furat suma de 50 mii lei şi bijuterii.

Banii erau în fişicuri luate de la Administraţia Financiară şi aparţineau socrului d-sale d. N. Fuchs.

x **Accident.**—Pe strada Lăpuşneanu s'a petrecut ieri dimineaţă un accident de automobil care din fericire n'a avut urmări prea grave.

Şofeurul Neculai Huşanu, conducând maşina No. 2045, din cauza unei mişcări greşite a dat în vitrina magazinului „American Fashon" — sfărmând-o complect.

Maşina a suferit deasemeni avarii.

x D-na Marieta Cerne din str. Suhupan 6 a cerut printr'un refereu, ca Tribunalul să oblige Primăria Iaşi se repue în circulaţie Str. Suhupan.

Această stradă care există de multă vreme, a fost închisă de Primărie cu două garduri şi dată in posesia spitalului de izolare care a cumpărat majoritatea imobilelor de pe această stradă, pentru extinderea spitalului.

x **Tragerea premiilor grauite — seriile 67 şi 68 — va vaea loc în ziua de 30 Decembrie.**

Nu neglijaţi a preschimba bonurile.

Cadouri utile, frumoase şi eftine cumpăraţi celor dragi la

EDUARD

x **Parastas pentru I. G. Duca.**— Mâine Marţi 29 Decembrie orele 11 dimineaţa, se va oficia la catedrala metropolitană un te-deum în memoria lui I. G. Duca, de la moartea căruia se împlinesc trei ani.

Vor lua parte şefii autorităţilor locale, în frunte cu d. ministru Victor Iamandi, precum şi membrii organizaţiei liberale.

x *Vinuri noturale, alese orice cantitate, cu preţ de en-gros vinde desfacereă C. Căpriţă, strada Lăpuşneanu 17. Telefon 1582.*

x *D-rul Panaite Zosin* dă consultaţiuni (nervoase şi interne) în str. Armeană 15, *de la 2—4 d. a.*

x **35 LEI SUTA, cărţi de vizite la Tipografia „Opinia" Lăpuşneanu 37.**

Informaţie

STUDIO MIMOSA

Tel. 1932 Cuzu Vodă 7

In vederea sărbătorilor înfiinţând o secţie de fotografiat la domiciliu, cu aparatele cele mai moderne roagă onorata clientelă să se inscrie din timp.

Tot odată anunţă că atelierul fotografic este deschis de la orele 8 dim. până la ora 23 noaptea pentru executări de fotografii artistice cu efecte de lumini.— D-nii amatori găsesc în permanenţă magnezium, filme plăci, şi orice materiale. Developatul gratuit pentru amatori. — Domnii Medici Radiologi găsesc în permanenţă filme de orice mărime. Preţuri care desfid orice concurenţă.

Radiofonişti pretenţioşi

Aparatele de radio modele 1937 din mărcile cu renume mondial

„BLAUPUNKT", „MARCONI" „ORION" şi „COLUMBIA"

ating perfecţiunea în această artă. Cereţi demonstraţii la reprezentanţa exclusivă Magazinul de Muzică

„PHOENIX"

IAŞI. — Str. Lăpuşneanu 44

Şoşoni Galoşi Quadrat Riga

Un ochelar bun

numai la un magazin de specialitate

Deci cumpăraţi-l la

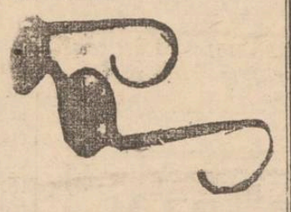

Optica „ARGUS"

STR. LAPUŞNEANU 41

(vis-a-vis de Hotel Palace)

DOCTOR

A. ABERMANN

consultă

BOLI DE COPII

BOLI INTERNE

intre 8—9 dim. şi 2—8 p. m.

Strada I C. Brătianu 30

colţ cu str. G. Enescu

Dr. GANCEVICI

consultă

BOLI DE PIEPT

str. Lăpuşneanu No. 19

Luni, Mercuri şi Vineri

intre orele 1—2 p. m

SCAUN ANEVOIOS.

PURGATIV TYP LAXATIV

CURAŢĂ, DESFUNDĂ PLĂCUT şi BINE STOMACUL şi INTESTINELE

De avut in toate Farmaciile şi Drogheriile din Romînia

Cinema PHOENIX

Astăzi şi în zi ele următoare

Premieră cu 8-10 şi 13 lei

Uriaşa realizare

Indiile se revoltă

cu Ronald Colman şi Loreta Young

AL DOILEA FILM

Un strigăt sălbatec

cu marile vedete

Clark Gable şi Loreta Young

Complectare Miky Maus

ANUL XXXIII No. 8921

ABONAMENTE
Lei 350 . . . . pe un an
„ 180 . . . . „ 6 luni
„ 90 . . . . „ 3 luni
„ 35 . . . . „ 1 lună
„ 1500 . Instituții publice

IAȘI STR. LĂPUȘNEANU 37

TELEFOANE :
Redacția No. 1298
Administrația „ 1299
Serv. noapte red. „ 1436
„ „ admin. „ 1567

1 LEU

OPINIA

Ziar popular cotidian

MIERCURI 30 DECEMBRIE 1936

OPINIA

BON
No. 18

Premii gratuite Seria 69-a

REPREZENTANȚII PROVINCIILOR
nu-și împlinesc chemarea

Dl. Pan Halipa s'a răfuit la Chișinău cu cei care l'au atacat la București pe chestie de regionalism.

Atunci când a condus destinele țării — (și-a început rechizitoriul d. Halipa) d. Iorga n'a vrut să ție seamă de interesele Basarabiei. A refuzat categoric sprijinul d-sale, atunci când o delegație de basarabeni a cerut credite ieftine pentru meșteșugari și industriași și un împrumut pentru municipiul Chișinău. Nu o singură dată d. profesor Iorga s'a exprimat astfel:

— „Lasă să arză Chișinăul, locuit de minoritari!".

Să fie adevărat, oare? Au rostit buzele d-lui Iorga cuvintele acestea profund jignitoare?

Dacă da, — atunci sunt liberi ceilanți stăpânitori de la București, care n'au erudiția d-lui Iorga, să se exprime și mai urât.

Și toate acestea se vor repeta, atâta timp cât *reprezentanții provinciilor nu-și vor îndeplini conștiincios îndatoririle.*

Dacă provinciile sunt neglijate și ofensate, e fiindcă *solii provinciilor în capitala țării sunt slabi de îngeri, incapabili sau chiar interesați.*

Domnilor dela centru trebuie să li se amintească cât mai des că ei sunt cîrmuitori din voința provincialilor; cu voturile provincialilor și cu banii lor ei își fac rosturile.

Să fie puși la respect; să fie siliți să-și schimbe năravul. Dar cum? Și mai ales: de către cine?

I. L. BASARABEANU

La Curtea regală olandeză

Se știe că la 7 Ianuar va avea loc căsătoria prințesei Iuliana, moștenitoarea tronului Olandei, cu prințul Bernhard zur Lippe-Biesterfeld.

Regina Wilhelmina a numit pe prințul Bernhard ofițer în armata olandeză și în această calitate i s'a făcut primire oficială la Haga.

In clișeu; prințul Bernhard calare; iar în trăsură regina Wilhelmina cu prințesa Iuliana.

Din toată lumea

Istoria se repetă

Femeile au jucat întotdeauna un rol covârșitor în viața Suveranilor. Ducele de Windsor, fostul monarh al Marei Britanii,—nu este singurul (și probabil nu va fi nici ultimul!) rege care și-a părăsit tronul de dragul unei femei...

Prima poveste de dragoste cars'a petrecut la Curtea regală din Anglia se plasează prin anul 1163, când în această țară domnia Henric II. Acesta se îndrăgostise de Eleonora de Aquitania, soția lui Ludovic VII, regele Franței.

Eleonora de Aquitania a dat divorț de Ludovic VII și s'a căsătorit cu regele britanic.

In acea vreme, ca și astăzi dealtfel, biserica anglicană era o mare putere în stat. Cardinalul din Canterbury s'a opus cu îndârjire la căsătoria regelui cu o femeie divorțată. De-aici conflict între biserică și stat, care a dus la despărțire între aceste două instituții.

Pe altă parte, nobilimea engleză s'a revoltat, iar consecința acestei revolte a fost detronarea lui Henric VII, în ziua de 12 Mai 1164, și arestarea lui.

După 672 de ani, la Curtea regală din Anglia avea să se petreacă aceiaș poveste romantică. Ce-i drept mai puțin vie poasă.

Bachiar cu... happy-end!...

In Germania

Interprinderile cinematografice din Germania trec printr'o gravă criză, din pricină că filmele germane au din ce în ce mai puțină căutare pe piața străină.

Se anunță că „Ufa"cea mai mare societate de filme din Germania,— ar fi în pragul falimentului și amenință să-și stagneze activitatea. Dealtfel, această firmă n'a mai plătit de mult dividende acționarilor.

Această situație este o consecință a contigentării filmelor străine,— cauză care a determinat pe foarte multe state să evite cumpărarea filmelor germane.

Glorie și decadență

La Cleveland (America) a încetat din viață Oris Van Swieringen care acum câțiva ani era socotit ca cel mai mare financiar din noul continent. I se spunea și „regele căilor-ferate americane" din pricină că Van Swieringen era proprietarul celui mai puternic concern al drumurilor de fer din America.

In anul 1929, în plină prosperitate financiară, Von Swieringen conducea un trust uriaș de mine și căi ferate, al cărui capital se cifra la circa 170 milioane dolari, adică aproximativ 26 miliarde lei.

Numeroasele vile și construcții ce se ridică astăzi în cartierul „Shakev Heights"din Cleveland, locuit de aproape 40 mii locuitori, era până în anul 1931 proprietatea lui Von Swierigen.

Insă criză, care a lovit atâtea întreprinderi și i-a dis-distrus pe atâția oameni, nu l'a cruțat nici pe Von Swieringen.

Fostul miliardar a murit îmbătrânit înainte de vreme, într'un compartiment modest al expresului ce face legătura între Cleveland și Ohio.

Asupra lui Oris Von Swieringen s'au găsit numai 17 dolari—toată averea lui...

Crunt destin!

Câți evrei sunt în toată lumea

Intr'o publicație străină citim o interesantă statistică a evreilor depe întreg globul. Astfel în toată lumea sunt astăzi 17.291.000 de evrei.

In statele europene, evreimea se repartizează în felul următor.

Germania 400.000; Lituania 177.500; Estonia 4.500; Letonia 97.000; Danzig 10.000, Memel 2.300; Danemarca 7100; Suedia 7200; Norvegia 1400; Finlanda 1750; Ungaria 440000 Cehoslovacia 380.000; Bulgaria 49000; Grecia 98000; Jugoslavia 70000; Austria 189.000 Italia 52000; Franța 230.000; Spania 8200; Portugalia 2600; Gibraltarul englez 1150; **România 1.150.000**; Polonia 3.150.000; Elveția 17800; Belgia 63000 Luxenburg 2500 Rusia (europeană) 2.710.000; Olanda 115.000; Anglia 340000 Irlanda 4.000.

Deci Europa este populată de 9 milioane 736 mii de evrei.

CONFLICT LA MITROPOLIA BUCOVINEI

I. P. S. Mitropolit Visarion și-a prezintat demisia
Amestecul politicianilor în fondul religionar

Incă mai demult s'a iscat un conflict între I. P. S. Mitropolit Visarion Puiu și oamenii politici bucovineni care aveau amestec în conducerea fondului religionar al arhiepiscopiei Bucovinei.

Conflictul acesta s'a agravat pe măsură ce energicul chiriarh al Bucovinei se manifesta în toate ocaziile împotriva amestecului politicianist în trebile bisericești și în gospodărirea averii eparhiale.

I. P. S. Mitropolit Visarion

In ultimul timp neînțelegerile dela Mitropolia Bucovinei au luat o întorsătură destul de gravă, când I. P. S. Visarion a încercat să pună în practică planul său de a limpezi situația fondului religionar, prin îndepărtarea unor anumite persoane care stânjeneau buna folosire a lui.

In urma acestui fapt I. P. S. Visarion a luat o decizie neașteptată: *demisia din fruntea Mitropoliei Bucovinei.*

Astfel, încă de acu 4 zile, Mitropolitul Visarion a trimis M. S. Regelui, demisia de la conducerea arhiepiscopiei Cernăuților, anexând și un senzațional memoriu.

O copie a demisiei a fost trimisă și Patriarhiei.

Vestea demisiei a IPS. Visarion a produs senzație în rândurile clerului din întreaga țară.

Se crede că demisia IPS. Sale va fi respinsă atât de M. S. Regele cât și de Patriarhie.

Nu este exclus ca totodată și dorințele IPS. Visarion asupra felului cum înțelege să dirigiască eparhia Bucovinei, să fie realizate.

Deocamdată lucrurile nu s'au limpezit.

Unele cercuri clericale pretind a ști că în urma celor petrecute la Cernăuți, Sf. Sinod și Patriarhia vor face o anchetă și că o misiune importantă i se va da IPS. Mitropolit Nicodem.

D. ministru Nistor, care se interesează de acest conflict, a făcut demersuri pe lângă IPS. Visarion; să revie asupra hotărârii luate, dar deocamdată chiriarhul Bucovinei a refuzat.

GR. SPIRU

Cursuri de instrucțiune aviatică la Iași

In cursul lunilor Noembrie și Decembrie a. c, a funcționat pe lângă Centuria de Cercetași Aviatori „Maior Aviator Mircea Zorileanu" (de pe lângă Ateneul Popular Tătărași), un curs de instrucțiune aviatică, necesar atât cercetașilor din această centurie, cât și celor din alte centurii, care ar voi să posedă specialitatea „Aviator".

Cunoștințele necesare specialității, au fost predate de către un număr de șase domni ofițeri, din flotila I Aviație, în frunte cu dl. Căp. Comandor C. Argeșanu, sub formă de conferințe, după cum urmează:

Aerodinamică Sbl. av. Carp Ignat, Motoare Lt. mec. Trandafirescu Stan, Meteorologia Sbl. av. Toma Lucian, Fotoaeriană Sbl. av. Manoliu Alexandru, Navigația aeriană Lt. av. Drăghici Ioan. Drept aerian Căp. Com. C. Argeșanu.

Cercetașii care au urmat cursurile acestea, vor da examene de specialitate, pentru ca apoi la vară să pună în practică, pe teren (și aceasta tot datorită bunăvoinței D-lui Comandor Argeșanu) cele învățate teoretic, în cursul lunilor Noembrie și Decembrie.

Inaintea sărbătorilor Crăciunului aceste cursuri s'au încheiat printr'o interesantă conferință ținută de d. Com. C. Argeșeanu în domeniul dreptului aerian și prin frumoase sfaturi și îndemnuri date cercetașilor în specialitate „*Aviator*".

REP.

In legătură cu proectul pensionării avocaților

de **Const. Teodorescu**
pro-decanul baroului Lăpușna

Primim:

Domnule Director,

In numărul de Sâmbătă, 19 Decembrie 1936 al ziarului, pe care îl conduceți, sub titlul „Legea pensionării avocaților „și contribuția Baroului de Iași" se publică o critică a Regulamentului de pensii elaborat de Comisiunea permanentă a Uniunii pe baza actualei legi, făcându-se, în acelaș timp, o serie de propuneri.

In calitatea mea de pro-decan al Baroului Lăpușna și de membru în Comisiunea permanentă, îmi iau permisiunea de a vă ruga să publicați următorul examen al valorii acelor propuneri:

Incep prin a mă ocupa de subtilul: „Pilde concrete".

Autorul articolului afirma ca, în baroul Iași, un avocat contribue la fondul de pensie, în 35 ani, cu suma de lei 1.260.000 și conchide, pe baza acestei socoteli, că: „o mai „bună afacere s'ar realiza de„sigur... dându-se avocatului, „când ese la pensie, măcar „jumătate din totalul sumelor, „pe care le-a depus o viață „întreagă cu timbru de ple„doarie" (adică, după el, lei 630.000).

Desigur că ar fi o foarte bună afacere, numai că socoteala sa este profund greșită.

De-ar fi socoteala sa exactă, ar urmă că baroul Iași, sub raportul pletorii, este cel mai fericit barou din lume: n'ar avea decât 11 membri și jumătate (ca să fiu eu exact).

Dovada. Ab initio și până la data de 31 Decembrie 1935, baroul Iași a consumat timbre de pledoarie pentru suma de 1.642.293, adică în medie anuală lei 410.574; asta înseamnă în 35 ani lei 14.270.090. De unde, dacă un singur avocat consumă în 35 ani timbre de pledoarie pentru suma de lei 1.260.000, atunci suma totală de lei 14.370.090 este consumată exact de numărul de avocați indicat de mine mai sus (11 jum.)

Ori, numai atâția sunt oare membrii baroului Iași?!

Iată de ce socoteala sa este profund greșită.

Cum se obține adevărul?

Impărțind media anuală de lei 410.577 prin numărul total de membrii ai corpului și apoi inmulțind rezultatul cu 35.

N'am la îndemână tabloul avocaților din baroul Iași, ca ăă iac eu această corectare a socotelii, dar prezint socoteala matematică pentru baroul Lăpușna.

Concluzia va fi, dacă nu identică, similară, și asta ajunge.

Ab initio și până la 31 Decembrie 1935, baronl Lăpușna a consumat timbre de pledoarie pentru suma de lei 1.128.673, adica în medie anuală lei 282.168.

Impărțind această sumă prin numărul membrilor baroului după tabloul din 1935 (277),

(Continuarea în pagina 2-a)

De înghițit la Crăciun

de **arhimandritul SCRIBAN**

Fără îndoială, cetind aceste cuvinte, oricare cetitor se va gândi la ghiftuirea spre care toți se grăbesc în aceste zile mari. Totuși suntem puși spre îmbimbire nu numai din partea bunătăților gâtlejului, ci și din partea scrisului.

Gânditu-s'a cineva cât se scrie in ziare și reviste despre sărbători? Ziarele ies într'un mai mare număr de pagini. Unele sunt adevărate teancuri de hârtie tipărită. Chiar dacă nu tot ce se scrie în ele cuprinde gândire de Crăciun, totuși multe articole sunt închinate numai sărbătorii.

Ziare provinciale, care nu pot avea mijloacele celor dela București, tot se silesc să ne dea un mare număr de pagini, iar în ele găsești un bogat scris al Crăciunului, „Gazeta Basarabiei" din Chișinău, „Curentul Fălticenean" din Fălticeni, „Gorjanul" din Târgul-Jiului au ieșit cu un număr de pagini care te miră. Este vorba de o silință neobișnuită de a cinsti prilejul Crăciunului. In ele, în mare măsură, găsești și scrisul închinat sărbătorii.

Socotiți acum câte ziare sunt, câte articole se scriu și gândiți-vă cine este în stare să le cetească pe toate?

Când le vezi în vrafuri mari, îngrămădite din toate părțile țării, te gândești că mai suntem supuși la o adevărată imbulbare.

Deci de Crăciun ești îmbiat nu numai să mănânci, ci și să cetești.

S'o fi supuind toată lumea acestei năvăliri? S'o fi socotind fiecare dator să cetească toate câte se scriu?

Nu știu. Mai degrabă mă îndoiesc.

Cetitul nu este o ispită ca a mâncării.

El pleacă dintr'un soi de grijî și de gusturi ceva mai înalt. Deci tocmai prin această trăsătură a sa nu poate fi atât de răspândit. De aceia mai degrabă te aștepți că multe articole privitoare la sărbători au să rămâie necetite.

Dar chiar și celce vrea să cetească și să se îmbuibe și cu acest scris este supus la un mare chin.

In adevăr: 1) articolele sunt prea multe. Cuprinse în atâtea ziare, cine să le poată ceti pe toate?

Eu mă silesc să fac asta în fiecare an, din dorul de a vedea cum se cugetă despre sărbători, ce suut în stare feluritele condeie a pune pe hârtie? Mă silesc apoi a închega în slove însemnările mele despre cele cetite.

Este vorba de o literatură a clipei și merită să te oprești la ea.

Cu toate acestea niciodată nu izbutesc să cercetez toate ziarele care-mi vin de Crăciun. Oricât ai vrea, nu poți prididi.

Deci de sărbători se scrie nespus de mult. Fiecare redacție se silește să închege în gânduri trăsăltate marile amintiri ale creștinătății și astfel să-și încălzească cetitorii.

Din acestă pricină, articolele despre Crăciun sunt grozav de multe. Cine să poată ceti suta de articole pe care le găsești răsărite din întreaga țară?

2). Lucrul ar mai merge, dacă scriitorii s'ar sili să scrie cât mai ușor. Dar nu.... Mulți ostenitori ai condeiului se gândesc mai mult la ei decât la cetitori. Aleargă după fraze cât mai întortocheate, după rânduri cât mai vrăjite, ca să orbească pe cetitor.

Acesta se simte înecat în vorbe, în frunzișul frazelor. Dă goana peste ele, ca să găsească sâmburele scrisului. Il găsește atît de greu, pe la jumătatea articolului ori pe la coadă.

O! cetitorul de inimă, care vrea să urmărească toate acestea, e supus la un mare chin. El nu este cruțat de loc. Munca nu i se ușurează și așa nu prea-l tráge inima urmească mái de aproape scrisul de sărbători. De aceia îmbulbarea rămâne tot pe partea stomahului și mult mai puțin pe a minții cu scrisul de sărbători.

Dar dacă, în sfârșit, ai biruit toate aceste greutăți și ai ajuns să străbați un mare maldăr cu câte s'au scris de sărbători, iar nu te simți mulțămit. In adevăr sunt puține ar-

(Continuarea în pag. 2-a)

REVELION CA IN POVEŞTI veţi petrece la BRAGADIRU

I. Marcoci

Surprize multe şi variate. — Champagne Mott 1914, Bobb şi St. Marceaux, Grasă de Cotnar veritabil şi alte specia ităţi de vinuri vechi.

Bufet bogat şi select. -- 2 orchestre de prim rang.

REŢINEŢI MESE DIN TIMP

Ţineţi minte ? ? ?

Contra durerilor de cap, de dinţi:

JAWOL

Contra răcelei, gripei:

JAWOL

Contra guturaiului, junghiurilor:

JAWOL

Con.ra nevralg ei, reumatismului:

JAWOL

Căci cel mai eficace antinevralgic este numai

JAWOL

La farmacii şi droguerii.

MUŞTAR CU MUST

(DIN RECOLTA NOUĂ)

S'APUS IN VANZARE LA PRINCIPALELE BACANII ŞI MAGAZINE DE MEZELURI

Dep. G-ral Farmacia Werner-Iaşi

Servicii porţelan

de masă, ceai şi cafea PREŢURI REDUSE LA

Fraţii Hirschensohn

Str. Ştefan cel Mare 2

CINEMA SIDOLI

Astăzi şi în zilele următoare De la ora 3 fără întrerupere până la 12 jum. 2 mari filme 2 mari premiere cu preţurile cele mai reduse

— Un film magnitic —

In serviciul secret

cu minunata KAY FRANCIS şi LESLIE HOVARD

Un film a cărui succes epocal va marca o dată memorabilă în istorin cinematografică.

Al doilea film

Omul cu 2 feţe

cu fenomenalul tragedian

Edward Robinson

Complectare: JURNAL SONOR CENTURY

Inmormîntarea d-rului N.A. Racovitză

Ieri dimineaţă a avut loc la via Poiana Schitului din comuna Bucium, înhumarea rămăşiţelor pământeşti ale regretatului doctor N. Racovitză. Au luat parte, în afară de rudele apropiate ale defunctului, numeroase personalităţi dintre care am remarcat pe d-nii Victor Iamandi ministrul cultelor şi artelor, parlamentarii: Mircea Bădărău, Eduard Lăzărescu, Emil Ceicovschi şi Justin Adace; Th. Zipa prefectul jud. Iaşi, Gh. Stamboliu chestorul poliţiei Iaşi, Pascu Stanciu şi J, Popovici ajutori de primari, dr. N. Cădere medicul şef al oraşuiui, prinţul Sturdza, prof. C. Şumuleanu, ing. Volanschi, Baldovin şi Tăutu directorii Uzinei de Electricitate, împreună cu o delegaţie de funcţionari superiori ai acestei instituţii; N. Pollak, Terenzi, Blumenfeld şi Enghel farmacişti; av. Alex, Velciu subprefectul jud. Iaşi; av. C. Toma, secretar general al partidului liberal georgist; D. Dorojan preşedintele Camerei de Muncă; jude Scriban, dr. Văcăreanu, av. N. Apotecker. C. Gh. Băileanu directorul general al Casei Sf. Spiridon, d-na av. Ella Negruzzi-Bucureşti, d-na Mariette Cerchez, d. M. Negruzzi, N. Stanciu, I. Criveanu directorul general al „societăţii apelor"; C. Drăghici, Xenofon Eraclide, dr. Focşăneanu, V, Iacoby, maior Konia, Traian Bărbulescu, etc precum şi personalul laboratorului „Atom" şi a farmaciei „dr. N. A. Racovitză", în frunte cu d. director M. Spiegler.

Sicriul a fost purtat pe umeri până la mormântul din mijlocul viei, de către fiii defunctului şi câţiva prieteni. Prohodul a fost oficiat de preotul I. Boian parohul bisericii Bucium.

După dorinţa decedatului, nu s'au rostit discursuri.

Ceremonia a luat sfârşit cu o gustare servită asistenţei în conacul viei. JIANU

4 ani am suferit de stomac şi intestine, am încercat tot ce a fost posibil, dar nimic nu m'a ajutat ca preparatul dv. Gastro D.,,

ne scrie d. Hascal Keis cârciumar din Iaşi, str. Trancu 14 şi continuă: „Vă mulţumesc din suflet şi recomand tuturor suferinzilor acest medicament minunat". Intr'adevăr scrisorile de mulţumire ale atâtor suferinzi, dovedesc că „Gastro D." are un efect vindecător aproape în toate cazurile de hiperacid tate; ulcere d odenale, gastrite, colite, constipaţie, dureri de cap, indigestie adică în turb rările g stro-intestinale.

Expediază farmacia „Thoiss" din Bucureşti Calea Victoriei 124, prin ramburs de Lei 130, sau la farmacii.

Solemnitatea dela Camera de Muncă
Ajutoare de Crăciun acordate copiilor săraci

Sâmbătă după amează (a doua zi de Crăciun) a avut loc la Camera de Muncă solemnitatea îmbrăcării cu haine a unui număr de copii săraci, în cadrul unei frumoase serbări a pomului de Crăciun.

Participă un mare număr de muncitori cu copiii lor, precum şi fruntaşii instituţiilor muncitoreşti d-nii deputat Em. Ceicovschi, Dorojan, preşed. Camerei de Muncă, V. Arseni preşedintele Casei Asigurărilor Sociale, d. Em. Zaitz insp. Ciurea etc.

Solemnitatea a fost deschisă printr'un frumos cuvânt rostit de d. Dorojan care a adus elogii d-lui deputat Em. Ceicovschi şi soţiei d-sale, cari au luat iniţiativa organizării acestei opere folositoare.

A vorbit apoi d. Forşmit din partea Uniunei meseriaşilor.

După un frumos program executat de mai mulţi copiii a urmat împărţirea darurilor.

Un număr de 29 copiii au fost îmbrăcaţi cu haine, iar ceilalţi copiii (vreo 600 la număr) au primit diverse cadouri.

Trebue menţionat că darurile acordate copiilor au fost cumpărate din îndemnizaţiile cuvenite d-lor Em. Ceicovschi C. Olaru şi altor Consilieri la Camera de Muncă.

Pomul de Crăciun la d. senator Alf. Herovanu

Pomul de Crăciun al Frontului democratic a întrunit in ziua doua de Crăciun, în casele d-lui senator Alf. Herovanu, un mare număr de muncitori şi copii săraci.

D. senator Alf. Herovanu a adresat un mişcător cuvânt către cei adunaţi, arătând că darurile ce se oferă copiilor, provin din munca prietenilor din Frontul democratic al asociaţiunilor profesionale, fără vre'o subvenţie din partea cuiva.

Câţiva copilaşi au recitat poezii ocazionale, după care s'au împărţit darurile.

Au fost îmbrăcaţi cu haine 67 copilaşi; iar alţii au primit daruri de pe pom.

Revelion muncitoresc

Consiliul local al Sindicatelor muncitoreşti a organizat pentru seara de revelion o masă comună pentru prieteni, la şcoala Cultura.

Cei cari doresc să reţie tacâmuri o pot face prin delegaţii Consiliului, sau la sediul Sindicatelor din str. Sărărie 193, până în ziua de 29 Decembrie.

Va fi una din cele mai frumoase reuniuni de revelion.

Marele Cinema SCALA

Str. Ştefan cel Mare No. 69 (vis-a-vis de Şcoala Trei Erarchi)

Celebrul star american **GARRY COOPER** în filmul de mare succes mondial

Aur chinezesc

Vedeta filmului francez **Danielle Darrieux** şi ALBERT PREJAN în

„D E D E"

Programul este complectat cu jurnalul sonor de actualităţi „Paramount"

Acest excepţional program se reprezintă ultimele 3 zile

Toate filmele noastre sunt premiere.

In legătură cu proectul pensionării avocaţilor

(Continuarea din pagina I-a)

obţinem cifra de 1040, pe care înmulţind-o cu 35 obţinem suma de lei 36.400.

Deci, în baroul Lăpuşna, un avocat, în 35 ani, consumă timbre de pledoarie pentru suma de lei 36.400.

Dela 36.400 la 1.260.000 diferenţa este colosală.

Este lesne de crezut ca acesta e adevărul şi pentru baroul Iaşi.

Cu această contribuţie pe timp de 35 ani la fondul de pensie, un pensionabil nu poate pretinde o pensie anuală de lei 72.000, nici chiar de lei 36.000 (adică jumătate).

De aceea, Comisiunea permanentă a Uniunii, alcătuind Regulamentul de pensiuni, s'a văzut nevoită să mai ceară dela fiecare avocat, înafară de timbre de pledoarie, şi suma de lei 600 anual sub titlu de „asigurare". Eu am numit-o solidaritate activă.

In bugetul unitar al Uniunii, ca produs presumptiv al acestei laturi a solidarităţii profesionale, s'a prevăzut suma de lei 3.000.000 (comptând numai pe 5000 confraţi din cei circa 14.000).

Tot în acest buget pe 1937, s'a destinat pentru pensii suma de lei 8.000.000; excedentul de 4.000.000 a fost afectat total sau parţial tot pentru pensii.

S'a destinat deci, în principiu, suma necesară pentru un număr minim de 111 pensionabili cu lei 72.000 anual, sau un număr minim de 222 pensionabili cu lei 36.000 anual; ori, în Extremis, pentru un număr minim de 166 pensionabili cu lei 72.000 anual, sau un număr maxim de 332 pensionabili cu lei 36.000 anual.

Prevăzătoare, Comisiunea permanentă, iar acum în urmă Consiliul general, n'a împins pe 1937 necesitatea de pensionare până la limita maximă (în extremis).

Din excedentul de lei 4.000.000 a destinat jumătate pentru mărirea fondului de pensii (un fel de rezervă matematecă).

Neprevăzutul poate fi remediat prin conştiinciozitatea fiecărui avocat, atât în ce priveşte consumarea timbrelor de pledoarie cât şi în ce priveşte regulata achitare a taxei de „asigurare".

Această din urmă taxă ar produce atunci s i g u r lei 8.400.000, iar nu numai lei 3.000.000, aşa că diferenţa de lei 5.400.000 ar para cu destulă prisosinţă orice eventualitate.

Să nu se uite că sacrificiul cerut fiecărui avocat cu taxa de „asigurare" (lei 600 anual) înseamnă pe zi abea lei 1,64: mai puţin de două ţigări de calitate mijlocie.

Cu alte cuvinte, prin consumarea conştiincioasă a timbrelor de pledoarie şi conştiincioasa plată zilnică a valorii celor două ţigări, îşi asigură fiecare o pensie de lei 72.000 anual.

Trec acum la cercetarea valorii propunerilor emise prin acel articol. (In numărul viitor).

x **35 LEI SUTA, cărţi de vizită la Tipografia „Opinia" Lăpuşneanu 37.**

Ateneul Popular Tataraşi

Mercuri 30 Decembrie 1936 ora 8 şi jum. seara are loc SERBAREA DATINELOR organizată de Ateneul Popular Tataraşi cu concursul Artiştilor Teatrului Naţional.

Balul Soc. „Armonia"

Sâmbătă 26 Decembrie a.c. a avut loc în saloanele Orfelinatului Evreesc d i n Iaşi, splendidul Bal anual dat de Soc. de Ajutor reciproc a funcţionarilor „Armonia".

Comitetul în frunte cu harnicul preşedinte dl. I. Smilovici a făcut mari sacrificii pentru buna reuşită a acestei reuniuni familiare, sala frumos ornată, şi iluminată feric, muzică sub conducerea d-lui Locot. Laifer, a distrat publicul până'n zori cu ariile cele mai noi, dându-şi tot interesul ca publicul să fie mulţumit.

Lumea selectă cuprinsă din funcţionari şi funcţionare împreună cu familiile lor, între care şi o delegaţie de funcţionari din partea Soc. „Generala" au ţinut a onora cu prezenţa lor în frunte cu dl. deputat Emil Ceicovsky preşedintele Soc.

Comitetul organizator al Balului dintre care fac parte dl. H. I. Gottlieb, D. I. Smilovici preşedinte, secondat de cei doi vice-preşedinţi H. Leitner şi Iancu Hună, precum şi dl. C. Ghelerter cu d-na Solomon Peisich, cu d-na Haim Staroste, M. Meierovici, David Simon, d-ra Aronovici, Emil Herşcovici, Lazăr Kahane, Carol Iosub etc. au depus o muncă intensă pentru deplina reuşită a acestui bal.

V'aţi intoxicat? Luaţi îndată Pilule de Slănic

Cu un ochiu la calitatea vinurilor Şi cu altul la preţurile foarte reduse

Pentru Sf. Sărbători la renumitul local de vinuri alese vechi şi noi

IANCU SOLOMON Cucu 42

veţi găsi un raion special de vinuri garantate naturale cu preţ unic. In loc de lei 24 litrul numai lei 16 litrul de vin vechiu, pe gustate. Salon special familiar pentru banchete şi revelion.

Tot felul de murături alese găsiţi numai la bodega IANCU SOLOMON, CUCU 42.

Durerile obosesc inima

— *Mă dor şalele de nu mai pot!*

— *Vrei să scapi imediat de durere? Fricţionează locul cu* **Carmol** *)

*) **Carmol este cea mai bună fricţiune contra gripei, r ă c e l e i, durerilor reumatice şi febrei.**

Vizitaţi magazinul Quadrat

Depozitul fabricei de galoşi şi şoşoni

Str. Ştefan cel Mare 15

(alături de Banca Emanoil Marcovici)

DOCTORUL

R. DAMSKER

Medic de Spital

Str. Ghica Vodă No. 32

MEDICINA INTERNA SIFILIS ŞI GENITO-URINARE

între 8—11 şi 3—7

V'aţi stricat stomacul? Luaţi pilule de Slănic

Impotriva tuturor epidemiilor luaţi Borviz de Borsec.

Pilulele de Slănic: purgativul ce nu face dureri.

De înghiţit la Crăciun

(Continuarea din pag. I-a)

ticolele care cuprind gândiri de seamă. De obicei, găseşti o îmbinare de fraze cucernice, dar fără mare adâncime; plutiri în văzduhuri, fără o cuprindere pipăită a unui fapt, a unui adevăr.

După un întreg articol cetit, cetitorul a rămas numai cu un bâzâit de vorbe.

Aceasta e una din dureroasele scăderi ale acestui soi de scris. De aceia el nici nu poate răzbi şi nici nu poate lăsa urme.

Dimpotrivă, cu plăcere mi-aduc aminte de articole din trecut, ale d-lui *Nae Ionescu*, de pildă, dela răposatul *Cuvânt*, ori de alte articole, în care găseai priviri de toată adâncimea despre sărbători.

Aceste articole însă sunt mai rare, dar sunt singurele spre care te poţi ispiti cu cetitul din marile maldăre.

Totuşi noi nu putem trece peste gândul cel bun care străbate chiar articolele mai slabe. Ele năzuiesc tot spre cinstirea sărbătorii şi de aceia nu trebuie să trecem nici peste ele fără un cuvânt bun, pentru năzuinţa lor.

Ce trebuie să cerem tuturor celor ce se ostenesc în felul acesta? Să se muncească ceva mai mult, să mai cetească ceva, până nu se apucă a scrie. Atunci poate vor izbuti să dee rânduri care vor fi preţuite mai mult.

De ce să fii nevoit să ceteşti rânduri ca acestea:

„Este noaptea naşterii fiului sfânt când magii răsăritului şi apusului — ca şi credincioşii de astăzi — înfruntau vitregia iernii, pentru a duce omagiul şi darurile lor copilului minune"? („*Curierul Olteniei*", 25 Dec. 1936).

Rândurile sunt inimioase, dar prea sunt înecate în vorbe de umplutură. Ce sunt aceia „magii apusului"? Noi ştim numai de ai răsăritului?

Şi de ce să spui că ei au înfruntat vitregia iernii, ca noi? „Vitregia iernii" în ţări calde ca Egiptul sau Persia?

Iată de ce sărbătorile cer un scris care, dacă vine cu aşa maldăre peste noi, să fie însă astfel, încât cetitorul să se aleagă, pe lângă năzuinţa cinstită şi sănătoasă, încă şi cu un miez care să însemne ceva şi să poţi spune că de sărbători te-ai hrănit bine nu numai trupeşte, ci şi sufleteşte. Atunci sărbătorile ar trece cu alt folos pentru noi. E de dorit ca aşa să fie, pentrucă altfel de ce le mai avem? Numai pentruca să mâncăm?

Arhim. SCRIBAN

Părul cărunt îşi recapătă culoarea cu „Pigmentol".

Depozit: Farmacia Pollak Str. Ştefan cel Mare. Telefon 235

Cinema Roxy - Astăsi până Duminică inclusiv

Două premiere la Iaşi de o reală valoare artistică

Martha Eggert în Regina valsului

Al doilea film

Charlie Chan în Casa Stafiilor

Slănic-purgativ e duşmanul constipaţiei

Nu vă lăsaţi înşelaţi! Cercetaţi ambalajul când cumpăraţi Koprol. Numele Koprol trebue să fie vizibil!

KOPROL

Invăţătorii reuşiţi la probă scrisă a examenului de gr. II.

din judeţele Baia, Fălciu şi Vaslui

Precum se ştie înainte de Crăciun a început în localitate examenul de înaintare la gr. II pentru învăţătorii din jud. Iaşi, Roman, Vaslui, Fălciu şi Baia.

S'a dat numai proba scrisă.

Comisiunea de la şcoala „M. Sturza" a dat rezultatul dela teze, pentru jud. Baia, Fălciu şi Vaslui.

Publicăm lista învăţătorilor reuşiţi, pe serii, aşa cum urmează a se prezenta la proba orală.

SERIA I: (se prezintă în ziua de 10 Ianuarie ora 8).

Bodoască Elisabeta, Brobranschi Eugenia, Cucoş N., Enea I., Gheorghiu Emil. Georghiţă N., Gheorghiu Olimpia, Gavuţ V., Gavuţ Lucreţia, Gordui I., Grigoriu I., Huţanu D., Isaic D., Ionescu Alex., Iosep Gh., Iacob D., Irimescu Oct. Ivan Eufrosina, Levischi N., Manoliu Elisabeta, Manoliu Teodorina, Marian C., Nistor D., Nistor Ana, Nistor V., Onişor Maria, Patraşcu Teodora, Peţianu D., Popescu Clara, Postelnicu Clara, Radu I. şi Spătărescu Gh.

SERIA II (se prezintă la 12 Ian ora 14).

Ştirbu Oct., Stejar Ecat., Stihi Maria, Stihi I., Timofii C., Tomescu Maria, Titu Nat., Ungureanu Eufrosina, Vicoveanu C., Verdeş Maria, Vasiliu Gh., Vicoveanu Gh., Apopei Nat., Elvădeanu Olimpia, Huţanu Olimpia, Huţanu Maria, Lupu Alex., Antoniu Niculina, Castravete C., Ciubotaru Ecat., Ciubotaru N., Ciocan P., Enea Th., Ghevase Ana, Gherase Emil, Gheţău Elena, Georgescu Cleopatra, Ianculescu I., Luca I., Petrea V., Popa T. C. şi Pădure I. C.

SERIA III (se prezintă la 14 Ian. ora 17).

Popa V. C., Popa V. Şt., Pârcălabu V., Sevastru D., Tiron Mihai, Trifan V., Cehan T., Grigoraş Zenobia, Gurgută V., Busuioc N., Elena Negru (Olteanu), Botez Cezar, Tonegaru Mihai, Antohi Gh., Bucureşteanu Andrei, Cireş V., Chirilă V., Cremene N., Culincu C., Diaconu C., Mihăilescu Gh., Moraru I., Nastase I., Proca Profira, Tanase Mitriţă, Tăutu N. D., Vlad Ana, Vetrescu Paula, Grancea Gh., Filoti Gh. şi Chistic Panaite.

Problema schimbării de guvern

In primăvară, sau abea la toamnă?

Diverse formule de succesiune

In ultima vreme, ziarele au anunţat că, imediat după Anul Nou, „cazanul satanei" va începe să fiarbă. Adică se va pregăti schimbarea de regim.

Au circulat chiar fel şi fel de formule de succesiune!...

*

Un personaj, din imediatul anturaj al d-lui Dinu Brătianu, (şeful partidului dela putere), în trecerea prin Iaşi, a adus ecoul unor discuţiuni dela ultima vânătoare din Ardeal, vânătoare la care d. Brătianu a fost invitatul M. S. Regelui.

Personajul în chestie afirmă că guvernul doreşte să rămâie până în Octombrie 1937, adică să-şi încheie 4 ani de guvernare.

In privinţa aceasta, d. Brătianu este da perfect acord cu d. Tătărăscu.

Succesiunea?..

Aici rămâne un mare semn de întrebare!.,

Unele cercuri liberale dau ca sigur un guvern Vaida-Iorga.

Un guvern de durată scurtă; — după care ar reveni o echipă liberală cu d. Tătărescu.

Explicaţia acestei formaţii noi liberale ar fi: continuarea operii de înarmare a ţării...

*

Alte cercuri guvernamentale anunţă succesiunea naţional-ţărăniştilor.

Un cabinet prezidat: sau de d. Mihalache, sau de d. Maniu.

Această sursă merge mai departe şi indică plecarea regimului în primăvară, imediat după închiderea Parlamentului...

*

In privinţa şanselor de succesiune naţ-ţărăniste, îndoiala provine tot dela d. Maniu, — care se găseşte în acut conflict cu conducerea partidului, —din cauza neparticipării d-lui Iuliu Maniu la solemnităţile naţionale dela 1 Decembrie trecut.

Un înalt personaj a cercat o apropiere a d-lui Maniu, de Palat.

Calea părea netezită.

D. Iuliu Maniu însă, la urmă, n'a renunţat la *tactica* d-sale care a ajuns proverbială...

*

Un alt informator ne-a vorbit de... optimismul liberalilor georgişti, manifestat după audienţa d-lui Gh. Brătianu la M. S. Regele.

Cert este însă că situaţia politică internă este suficient de nebuloasă.

Şi mai nebuloasă este situaţia internaţională.

H. Burileanu

Onomastica Mitropolitului Nicodem

serbată la Tg. Frumos

In ziua de 26 Decembrie, fiind onomastica I. P. S. Mitropolit al Moldovii, s'a săvârşit după serviciul Mitropoliei în biserica catedrală Cuvioasa Parascheva din Târgu-Frumos, un Tedeum de către Sfinţia sa părintele N. Dârângă, parohul bisericei asistat de diaconul Dimitrie Bejan şi cântăreţii respectivi la care a asistat multă lume.

Răspunsurile au fost date de corul societăţii corale „Zefirul" din localitate de sub conducerea d-lui Ioan Tinea fost institutor.

La sfârşitul slujbei, părintele N. Dârângă a rostit o scurtă cuvântare în care schiţează activitatea pe toate tărîmurile a înaltului prelat, după care corul intonează:

„Mulţi ani trăiască!".

As.

Un botez în elita Iaşului

In saloanele d-lui consilier de curte Tănăsescu a avut loc botezul copilei Justinia Lucia Lucinescu, fiica d-nei şi d-lui dr. Eugen Lucinescu.

La această solemnitate au luat parte: d-na şi d. prof. dr. Tănăsescu, d-na şi d. prof. dr. Gr. T. Popa, d-na şi d. prof. dr. Vl. Buţureanu, d-na şi d. Consilier de Curte Tănăseseu, d-na şi d. senator Justin Adace, d-na şi d. dr. Eugen Lucinescu, d-na şi d. docent dr. E. Hurmuzache, d-na şi d. Ion Lucinescu, d-na şi d. Stoica, d-na şi d. Funiak, d-na şi d. Gh. Lucinescu, d-na şi d. av. Pompilian, d-na şi d. căp. Haier, d-na şi d. Ion Gheorghiu, d-na şi d. Roşculeţ.

D-nele: Lateş, Francisca Klasinscki, dr. Franke, Mioara Popovici.

D-rete: Popa, Lucia Funiak Zoia Funiak, dr. Tănăsescu.

D-nii: dr. David, dr. Goldner, Judecător Lucinescu, farmacist Alex. I. Adace, Stoica, farmacist B. Ştuleanu etc...

Naşi au fost d-na şi d. senator Justin Adace, d-na şi d. Consilier de Curte Tănăsescu.

Botezul a fost oficiat de preotul Gheorghiu.

x RADIO. — Astăzi Marţi 29 Decembrie ora 2.30 (14.30) amează, excelenta orchestră condusă de talentatul violinist Sandu Marcu va executa la Radio-Bucureşti frumoasa romanţă „Am Visat" de compozitorul nostru dl. av. *Basile Lupu,*

Solie şi Elena Terenti şi familiile înrudite au durere de a face cunoscut pierderea prea iubitei lor surori

Emilie Dr. Popovici

născută Terenti

decedată în ziua de 28 Decembrie 1936. Inhumarea are loc în ziua de Mercuri 30 Decembrie 1936, ora 11 dim. la Cotnari.

Personalul de telegraf şi telefon c. f. r. din inspecţia mişcare Iaşi, colegi ai defunctei

Antonina I. State

a cărei înmormântare a avut loc în prima zi de Crăciun, admiră felul cum îndureratul ei soţ Dl. I. State a înţeles să pregătească şi să aranjeze totul pentru o înmormântare care în adevăr nu a lăsat nimic de dorit.

Ca colegi care au simţit aceiaşi durere aduc pentru aceasta d-lui I. State viile lor mulţumiri şi totodată sincere condoleanţe din partea colegilor care au fost reţinuţi la serviciu şi deci cu regret nu au putut lua parte la această tristă şi dureroasă ceremonie.

Dl. Ioan State greu încercat prin pierderea prea iubitei şi neuitatei sale soţii

Antonina I. State

funcţionară c. f. r.

aduce pe această cale prinos de recunoştinţă şi mulţumeşte din inimă superiorilor, colegilor, camarazilor, prietenilor şi tuturor celor ce au avut bunătate ca prin coroane, flori, prezenţa lor sau prin cuvinte de mângâiere, să ia parte la marea sa durere.

Curătaţi, dar nu şlefuiţi.

Procedaţi greşit, dacă voiţi să curăţaţi dinţii în orice chip. A-i curăţa conservând smaltul dinţilor este corect. Corpurile componente foarte fine ale pastei de dinţi Nivea curăţă intens, menţin însă şi luciul natural al dinţilor Dv. în toată frumuseţea sa.

La Blocul pensionarilor

La sediul Blocului pensionarilor publici, s'au întrunit în ajunul Crăciunului un număr mare de membri, sărbătorind pe colegele şi colegii cu numele: Eugenia şi Eugen, în frunte cu d. Maior Eug. Constandache, primul vice-preşedinte, căruia i s'au adus în special elogii pentru meritele sale foarte mult preţuite în conducerea Blocului.

Corul Blocului sub conducerea maistrului D. Dimitriu, au executat frumoase bucăţi muzicale.

Au rostit cuvântări ocazionale d-nii: M. Viorescu, L. Matasaru, Bonciu, Dodon, Sadoveanu, Zaharia Strat, Caţichi Ionescu, Roiu, Eug. Danalache şi Victor Munteanu Preşedintele Blocului care a felicitat călduros pe toţi pensionarii, de sfintele serbători ale Crăciunului. REP

x **Tragerea premiilor gratuite — seriile 67 şi 68 — va vaea loc în ziua de 30 Decembrie.**

Nu neglijaţi a preschimba bonurile.

Apăraţi-vă sănătatea bând numai „Borviz de Borsec".

Informaţii

x *Dl. Osvald Racoviţă, primarul municipiului, se află în drum spre Iaşi, unde va sosi în cursul acestei săptămâni.*

Indată, după sărbători, se va convoca o şedinţă a consiliului municipal, la care primarul va expune rezultatul tratativelor urmate în Belgia.

x Dl. George Gavrilescu, fost procuror al Curţii de Apel Iaşi, a avut durerea de a-şi pierde mama.

D-na Gavrilescu sa stins din viaţă în vârstă de 84 ani.

Inmormântarea a avut loc la Roman în ziua de 27 Dec.

x S'a constituit în fine comitetul Azilului de bătrâni din stradela Sf. Constantin: D-l Filip Schiler, preşedinte, dl. Wily Goldstein, vice-preşedinte; dl. Rosenfeld, vice-preşedinte, Lupu Fischler secretar general, Sol. Moscovici, conducătorul economatului, dr. Meyer, şeful secţiei de higienă şi Wily Schoenblum, controlor.

x Fruntaşii liberali din localitate au luat masa Sâmbătă seara ca invitaţi ai d-lui ministru Victor Iamandi. A fost o masă prietenească şi animată.

x *Vinuri noturale, alese orice cantitate, cu preţ de en-gros vinde destacereă C. Căpriţă, strada Lăpuşneanu 17. Telefon 1582.*

x **35 LEI SUTA, cărţi de vizită la Tipografia „Opinia" Lăpuşneanu 37.**

FACEŢI REVELIONUL LA MUŢU

Pentru ca toată lumea să fie mulţumită, MUŢU se va întrece în a aranja o seară *„Di Granda".*

str. Lăpuşneanu 6

CINEMA PHOENIX

Preţurile cele mai eftine

13, 10 şi 8 lei

PROGRAM NOU

se reprezintă

SHANGAI

Cel mai bun film Paramount cu CHARLES BOYER WARNER OLAND LORETA YOUNG

Al doilea film

Unchiule să facem pace

Operetă vieneză cu Liana Haid, Leo Slezak şi Herman Thimig

Complectare: SILLY SIMPHONIE

După cum spălătoreasa spală rufele... tot aşa Borvizul de Borsec spală rinichii.

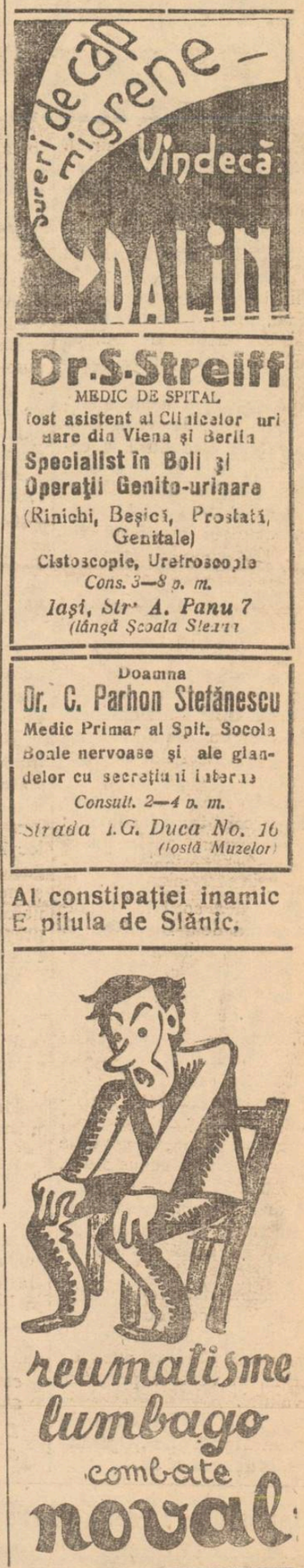

Dr. S. Streiff

MEDIC DE SPITAL

fost asistent al Clinicelor universitare din Viena şi Berlin

Specialist în Boli şi Operaţii Genito-urinare

(Rinichi, Beşici, Prostată, Genitale)

Cistoscopie, Uretroscopie

Cons. 3—8 p. m.

Iaşi, Str. A. Panu 7

(lângă Şcoala Sfetan)

Doamna

Dr. C. Parhon Stefănescu

Medic Primar al Spit. Socola

Boale nervoase şi ale glandelor cu secreţiune internă

Consult. 2—4 p. m.

Strada I.G. Duca No. 16

(fosta Muzeelor)

Al constipaţiei inamic E pilula de Stănic.

Mâine dimineaţă

la ora 11 în sala Trianon

Tragerea premiilor gratuite

Nu uitaţi să preschimbaţi bonurile.

Cronica judiciară

Comerciant acţionat pentru rupere de sigilii — Parchetul a emis rechizitor de trimitere în judecată pentru rupere de sigilii, împotriva comerciantului M. Schvartz din str Zugravi.

*

Cunoscuţi medici reclamaţi pentru ameninţări cu moartea — D. Iţic Godel din s r. Palat 73, a reclamat parchetului pentru ameninţări cu moartea pe d. dr. Himelbrand şi pe soţia acestuia d-na Roza Himelbrand, din acelaş stradă. Aceştia ar fi ameninţat pe d. Godel că-l vor împuşca! Se cercetează.

*

Autopsie — La spitalul Sft. Spiridon a încetat din viaţă tânărul I. Teodorescu din Ciurea, victima unei agresiuni din partea consătenilor săi N. Sofrone şi Luca.

Parchetul a ordonat facerea autopsiei spre a se stabili precis cauzele morţii lui Teodorescu.

*

De la Tribunal

Proces de abuz de încredere—Tribunalul secţia 4 s'a pronunţat în procesul de abuz de încredere dintre fotografii Adolf Katz din str. Cuza Vodă şi Ladislau Roth din Cluj. L. Roth fusese acuzat că şi-a însuşit din atelierul d-lui Katz mai multe aparate de fotografiat.

Din lipsă de probă, Tribunalul a achitat pe d. Roth.

*

Proces de calomnie—Tribunalul secţia 4 a condamnat pe d. Mendel Strul din str. Aron-Vodă 19, la 500 lei amendă pentru calomnie.

Inculpatul este acuzat că a făcut afirmaţiuni calomnioase privind moralitatea d-rei Rifca Ruter din str. Eternitate. Atât Mendel Strul cât şi reclamanta au făcut apel în contra hotărârei Tribunalului.

*

Vânzare—D. prof. Al. Roşca din Iaşi a cerut Tribunalului scoaterea în vânzare a viei din Aroneanu proprietatea Maria col. I. Bogdan din str. Albinetz pentru o datorie de 50 mii lei.

REP.

x **Dinţi albi şi sănătoşi,** şi gură parfumată se obţine întrebuinţând *Pasta, Praful şi Apa de gură Odomenthol* care împiedică caria dentară, distruge microbii vătămători, dând dinţilor splendoarea cuvenită. Depozit Farmacia Dr. Ratianu Cuza Vodă 48. Marcă depusă.

La bătături — oricât de vechi, de adânci, de dureroase, numai „Coricol".

Depozit: Farmacia Pollak

Str. Ştefan cel Mare. Telefon 235

„Alhambra" la Iaşi

Teatrul „Alhambra" de sub conducerea d-lor N. Vlădoianu şi N. Constantinescu, pornind în turneu prin ţară cu marele succes al grandioasei reviste „101 Alhambra melodii", a fixat Iaşul printre primele oraşe.

„Alhambra" va fi la Iaşi mâine, Miercuri 30 Decembrie şi va da două spectacole, matineu şi seara la teatrul „Trianon".

Revista „101 Alhambra melodii", într'un prolog, două acte şi 50 de tablouri, de N. Constantinescu şi N. Vlădoianu, cu muzica de Ion Vasilescu, a avut cel mai mare succes pe care vreun spectacol l'a înregistrat la Bucureşti.

Direcţia generală a spectacolului o are d. Nicuşor Constantinescu, care conduce dealtfel turneul în ţară. Revista se joacă în aceiaş formaţie şi cu toată montarea, ca şi la Bucureşti, cu ce'e 40 „Alhambra girls", în frunte cu Silly Vasiliu, Lulu Nicolau, Florica Demion, etc.

Puţinele bilete rămase, se găsesc la cassa teatrului „Trianon.

O reuniune camarădească

la spitalul militar

In prima zi de Crăciun a avut loc în sala festivă a Spitalului Militar, o reuniune tradiţională a corpului medical şi sanitar în frunte cu d. colonel Dr. Mironescu, şeful spitalului din localitate şi d. maior Dr. Marta, ajutorul de şef.

Intr'o caldă cuvântare ocazională, d. colonel Mironescu, cu b ândeţea ce-l caracterizează, a arătat importanţa datinelor strămoşeşti, care sunt un fericit prilej de reculegere sufletească, făcând apel, totodată, la munca şi spiritul de sacrificiu ce trebuie să-i călăuzească pe sanitari, pentrucă lor le sunt încredinţate vieţile atâtor soldaţi.

După această cuvântare, ofiţerii-medici s'au retras, rămânând d. maior Marta, subşeful spitalului, împreună cu toţi subofiţerii-sanitari, infirmierile şi personalul administrativ, luând o masă colegială în cea mai însufleţită camaraderie.

Deasemeni şi bolnavilor li s'a servit hrană bună.

Dealtfel—ţinem să remarcăm progresele permanente ale Spitalului militar.

REP.

Dela şcoala „Junimea" No. 2

In seara zilei de 17 Dec. a.c. a avut loc la sediul şcoalei primare izraelito-române „Junimea No. 2" din str. Palat 70, serbarea de Hanuka şi îmbrăcarea copiilor săraci ai şcolii cu ghete şi paltoane.

Dl. Preşedinte Ch. W. Zandberg, într'o caldă cuvântare, evidenţiază importanţa zilei, mulţumind tuturor acelora care au contribuit la îmbrăcarea copiilor.

Dl. Sami Cligman vorbeşte copiilor despre însemnătatea zilei, iar dl. Rabin Landman scoate în evidenţă factorul religios al acestei sărbători.

A asistat un numeros public.

RETINETI DIN TIMP MESE PENTRU REVELION LA „CORSO"

Galoşi şi Şoşoni cu jumătate preţ vinde TEGRA Cuza-Vodă Nr. 69

BIBLIOTECA FUNDAȚIUNEI Regele Ferdinand I.

ULTIMA ORĂ

D. prim ministru Tătărescu declară că rămâne la putere

Timișoara 29. — Aseară la orele 10, după ce d. Tătărescu l-a condus la gară pe d. Stoiadinovici, care a părăsit țara, primul ministru a fost asaltat de ziariști cu diferite întrebări.

D Tătărescu a declarat:

— „Venim dela o foarte agreabilă vânătoare de pe domeniile Reșiței și dela vizita pe care co'egul Stoiadinovici a făcut'o uzinelor noastre.

A fost o întâlnire pur și simplu prietenească și o călătorie de agrement, așa că dacă veți face din acestea vre'o altă combinație, mă voiu vedea silit să dezmint".

*

La o altă întrebare a ziariștilor, d. Tătărescu a răspuns.

D. GH. TĂTARESCU

— „Avem încă roluri mari de îndeplinit în politica și istoria țării.

Nu vom putea pleca așa repede dela putere".

Și de părțindu-se de gazetari, primul ministru le-a spus „vă urez de anul nou noroc"!

*

Intr'un grup de partizani politici, primul ministru cerând să se iasă pe teren pentru propagandă, a adăugat:

— „Ieșiți cu fruntea senină și să nu vă fie frică de adversari:

Am găsit o moștenire grea și am introdus în țară liniștea, pacea, munca și consolidarea".

Starea Papei provoacă îngrijorări

Londra 29.- Ziarul „Daily Cronicle" anunță din Roma că starea Papei s'a înrăutăț t din nou, producând cele mai serioase îngrijorări.

Negustori basarabeni atacați de bandiți

Soroca 29. — Un îndrăzneț atac banditesc s'a comis eri în apropierea orașului nostru.

Un grup de bandiți mascați a atacat pe comercianții Șmuli, Emer, Dragonschi și Hoihman.

Bandiții au luat negustorilor toate mărfurile lor precum și importante sume de bani.

Se fac cercetări pentru identificarea răufăcătorilor.

COR.

Partidul naț.-țărănist își reorganizează cadrele

București 29—D. Ion Mihalache a avut înainte de sărbători consfătuiri cu fruntașii partidului, hotărând măsuri de deosebit interes.

Astfel s'a decis o nouă împărțire a regiunilor electorale și o comisie specială a fost însărcinată cu întocmirea unui proect.

Până acum s'a decis ca la conducerea Olteniei să rămâie d. Virgil Potârcă, ajutat de un comitet regional ca în Ardeal.

Conducerea Dobrogei o va avea d. Lepădatu dela Constanța.

O organizare specială va avea Muntenia; iar organizația Capitalei va fi independentă.

*

D. Mihalache va fi vizitat zilele acestea la Dobrești de d. Armand Călinescu care-l va pune în curent cu informațiile căpătate în recentul voiaj în străinătate.

Pentru cadouri:

O poșetă elegantă, o pereche mănuși fine de piele, lingerie de de mătasă Charmeusă de damă

sunt cadourile preferate ale doamnelor

O eșarfă de mătasă, o cravată frumoasă

preferă orice domn

găsiți cu prețuri convenabile la **Mag. Ghem**

STR. ȘTEFAN CEL MARE 2 (lângă dealul Hirschensoan)

Dl. ministru Antonescu informează pe Suveran

București 29. — D. Victor Antonescu, ministru de externe, se întoarce astăzi dimineață în Capitală, venind din Ardeal.

D. Antonescu se va duce la Sinaia spre a se prezenta Suveranului și a-l informa asupra conversațiilor avute cu primul ministru jugoslav Stoiadinovici.

*

București 29.--Imediat după sărbători se va depune la Senat, Codul Agricol întocmit de d. V. Sassu, ministrul Agriculturei și al Domeniilor.

Evreii care se botează

București 29 — O delegație din partea celor 200 evrei, care trec la creștinism, a avut o consfătuire la locuința d-lui av. Spiegler-Froda.

S'a hotărât ca toți să facă legământ solidar că nu vor da în vileag numele celor, care se botează.

Teama de o catastrofă din cauza amestecului în Spania

Paris 29. — In cercurile diplomatice se afirmă că demersul franco-britanic în chestia spaniolă, se referă exclusiv la recrutarea de voluntari pentru Spania.

Demersul franco-britanic a fost făcut simultan la Roma, Moscova, Lisabona și Berlin.

*

Paris 29.-- Opinia publică engleză este unanimă a recunoaște importanța demersului Franței și Angliei.

De altă parte, ziarul „Paris Midi" scrie că „situația din Europa poate provoca o catastrofă.

Acordul de neintervenție, opera diplomației franceze, este depășit astăzi de evenimente".

*

Madrid 29 — In afară de un bombardament al aviației și artileriei naționaliste în sectorul Martina, pe frontul Madridului a domnit ieri liniște.

ORA 12

Problema neintervenției în Spania se desvoltă favorabil

Londra 29 — Ziarele londoneze publică știrea sosită din Berlin, potrivit căreia cancelarul Hitler ar urma să răspundă favorabil la demersul franco-englez în chestia recrutării de voluntari pentru Spania.

Ziarele engleze adaogă că d. Hitler ar condiționa răspunsul favorabil de garanția Angliei că și guvernul din Moscova va înceta de a mai trimite voluntari pentru Spania.

*

Roma 29.—Ambasadorul Angliei la Roma, împreună cu contele Ciano, ministrul de externe al Italiei, a fost primit de ducele Mussolini.

Audiența aceasta a provocat senzație în toate cercurile diplomatice.

Se afirmă că ambasadorul englez a înmânat d-lui Mussolini o notă secretă din partea guvernului britanic prin care i se cere ca Italia să se alăture demersului franco-englez în chestia neintervenției în Spania.

Știri polițienești

Romanul trist al unei fete decepționată în dragoste

Gardianul public din str. I. C. Brăteanu, făcându-și revizia postului, a găsit în stradă, în dreptul spitalului Sf. Spiridon, pe tânăra Clemensa Grădinaru din Suhărău-Dorohoi. Dânsa era în nesimțire.

Polițistul a dus-o pe tânără la spital, unde s'a constatat că ea băuse tinctură de iod, cu scopul de a-și pune capăt vieții.

După ce i s'au făcut spălături stomacale, Clemensa Grădinaru a fost condusă la comisia 3-a. Aici ea a povestit un roman impresionant. Dânsa a spus că a fost sedusă de un tânăr, al cărui nume nu l-a relatat. A colindat aproape toate orașele Moldovei, pentru a căuta o slujbă. Dar n'a găsit nicăeri. Desamăgită de viață, a căutat liniștea în moarte. Dar a fost salvată la timp.

Cercetările continuă.

Necazurile unei femei.— Femeia Aneta Hariton, din str. Cârlig No. 5 s'a prezentat la comisia 3-a și a reclamat că numitul Ion Badea a maltratat grav pe fiul ei Ion, în etate de 15 ani. Badea ar fi amenințat-o că-i va ucide copilul. Femeea cere protecția poliției.

Furt.— Un furt de obiecte casnice s'a comis la d-na Sofia Știrbu din str. Durzilor nr. 5.

REP.

Pregătirile militare germane

Berlin 29.--Ministerul de război al Reichului a luat eri o măsură senzațională.

Tinerii bacalaureat al căror termen de studii a fost scurtat, precum și studenții, au fost autorizați să se angajeze în armată, fără restricțiuni.

Regele Albaniei se însoară cu o contesă maghiară ?

Budapesta 29. — Din Roma a venit știrea că regele Ahmed Zogu al Albaniei se va căsători cu contesa maghiară Hana Nikes.

Contesa a sosit ieri după amiază la Budapesta, venind cu avionul de la Roma.

Ea și-a exprimat mirarea că zvonul a putut ajunge așa repede la Budapesta.

Intrebată dacă s'a întâlnit cu regele Zogu, contesa a refuzat să răspundă.

Din județ

Accident mortal

Locuitorul Toma I. Apostol din satul Petrărie com. Bucium, lucrând la o lutărie, a fost surprins de un mal și omorât.

Nefericitul era în vrâstă de 24 ani.

*

FURT. — Legiunea de jandarmi a fost înștiințată că indivizii Gh. Costache Sofronie, Gh. Petrea și Ioan Tunică, toți din satul Buhalnița com. Ceplenița jud. Iași, forțând ușa casei lui Alex. Chirilă, au pătruns în casa acestuia de unde au furat o mare cantitate de porumb, pe care l-au vândut în Tg. Hârlău.

J.

Zvonurile de criză politică sânt premature

Părerea d-lui Gh. Brătianu

București 29.— Zvonurile de criză de guvern care s'au răspândit în timpul serbătorilor, par a fi premature.

Un intim al d-lui George Brătianu a declarat că șeful liberal-georgiștilor socoate inactuală orice discuție asupra crizei politice.

Criza, ar fi spus d. Brăteanu, se va produce mult mai târziu decât calculează toate partidele de opoziție și chiar unii guvernamentali.

Tratative Averescu-Argetoianu ?

In cercurile politice bine informate se vorbește de o apropiere între d-nii Mareșal Averescu și Const. Argetoianu.

Emisari din ambele tabere au început tratativele.

La Vaidiști

Din cercurile vaidiste se desminte categoric orce înțelegere cu partidul naț.-creștin.

Parastasul pentru I. G. Duca

București 29. — La Urșani, jud. Vâlcea s'a oficiat astăzi dimineață un parastas la mormântul lui I. G. Duca, cu prilejul împlinirei a trei ani dela moartea fostului prim ministru.

D. Tătărescu a sosit astăzi dimineață la Ursani venind din Ardeal.

Au luat parte membrii familiei, membrii guvernului și numeroși parlamentari.

Informații

x ANCHETAREA CRIMEI DIN TATARAȘI.— Biroul judiciar al chesturii continuă cercetările în legătură cu crima comisă asupra bătrânului Avram Herșcovici din str. Galațeanu 14.

E posibil ca în cursul zilei de azi, cei trei inculpați: Theodor Lungu, Ion Lesnic și I. Prodea, să fie înaintați parchetului.

x Aseară a sosit în localitate, venind dela București, d. colonel Filiti, aghiotantul A. S. Principele Nicolae.

In gara Iași, oaspetele a fost întâmpinat de d. colonel Floriano, comandantul regimentului 2 Transmisiuni.

x Conform unei vechi tradiții, comercianții ieșeni sărbătoreau noaptea de revelion, în cerc colegial la Camera de Comerț și Sfatul negustoresc.

Anul acesta, din cauza doliilor ce-au cuprins familiile unor membri ai Camerei, s'a renunțat la acest frumos obicei.

x Membrii fanfarei Macaby-Hacoah, sunt convocați pentru Miercuri 30 crt, ora 9 seara precis când va avea loc repetiția, în vederea pregătirii festivalului.

x **35 LEI, SUTA, cărți de vizită la Tipografia „Opinia" Str. Lăpușneanu 37.**

x Dl. Iancu Zipa, terminând cura urmată la Carlsbad, sosește în Iași în dimineața zilei de 5 Ianuarie.

x Ancheta dela Camera de Muncă s'a sfârșit azi, — prin clasare, de oare ce se depune suma ce se considera ca lipsă.

x Vineri 1 Ianuarie va avea loc în saloanele Sfatului Negustoresc, marele bal mascat și nemascat organizat de „Tineretul Intelectual Ieșan". Se pregătesc mari surprize Jazul Frații Segali.

Publicul este rugat a lua parte.

x Din motive de organizare, festivalul muzical în onoarea compozitorului ieșan d. Ch. I. Bernstein, a fost amânat pentru o dată ce va fi anunțată ulterior.

x Direcția închisorei Galata a făcut cunoscut Parchetului că femea Natalia Onișor arestată de 7 luni la Galata, sub acuzația că și-a împușcat soțul, a declarat greva foamei. Ea cere să fie eliberată până la judecarea procesului.

Pistruii îi înlăturați sigur cu unicul preparat inofensiv: Loțiunea Khasya.

Depozit: Farmacia Pollak Str. Ștefan cel Mare. Telefon 235

Adunare politică

Duminică după amiază a avut loc o ședință solemnă a sectorului național-țărănesc Cuza-Vodă, de sub președinția d-lui Eduard Rüdiblon, cu care prilej s'a făcut recepția în partid a d-lor Emil Kaiser, inspector al soc. de asigurare „Adriatica", Izu Samoilsohn, comerciant, Heinrich și Iosef Apoteker, etc.

D. Rudiblon a făcut darea de seamă a activității sectorului în cursul anului ce se încheie și a adresat cele mai bune urări partizanilor.

Ședința viitoare va avea loc Duminică 10 Ianuarie ora 4 p. m.

Un furt ciudat

București 29. — La salonul de toamnă al artiștilor pictori din bulevardul Academiei, s'a comis eri un furt senzațional.

O doamnă foarte elegantă profitând de un moment când nu era observată și-a însușit o miniatură cu povestirile Reginei Maria, scrise pe trei hărți de câte un centimetru patrat.

Miniatura avea o valoare însemnată.

Purgativul cel mai bun? Piluleie de Slănic!

Contrabanda de zaharină

București 29.—Poliția a reușit să descopere o vastă organizație de contrabandă de zaharină cu ramificații în diferite centre ale țării.

In fruntea contrabandiștilor a fost arestat un anume Ștern din Sighet.

V'ați intoxicat? Luați îndată Pilule de Slănic

Informație

STUDIO MIMOSA

Tel. 1932 Cuzu Vodă 7

In vederea sărbătorilor înființând o secție de fotografiat la domiciliu, cu aparatele cele mai moderne roagă onorata clientelă să se înscrie din timp.

Tot odată anunță că atelierul fotografic este deschis de la orele 8 dim. până la ora 23 noaptea pentru executări de fotografii artistice cu efecte de lumini.— D-nii amatori găsesc în permanență magnezium, filme plăci, și orice materiale. Developatul gratuit pentru amatori. — Domnii Medici Radiologi găsesc în permanență filme de orice mărime. Prețuri care desfid orice concurență.

x D-na Haia Grimberg din str. Bădăreu 3, s'a plâns că băiatul din prăvălia ei, i-a spart un saltar furându-i suma de 4000 lei.

Vânzătorul, Carol Davidsohn originar din Broscăuți-Dorohoi, a fost înaintat Parchetului.

x In seara de 6 Ianuarie (Bobotează) va avea loc irevocabil în saloanele Orfelinatului Evreiesc BALUL în folosul Spitalului de copii „Dr. L Ghelerter.

Anul acesta comitetul organizator s'a gândit să ofere publicului ieșan **o serată tiroleză** și sperăm că tinerele ieșence și ieșeni își vor confecționa pitoreștele costume.

Va fi o seară veselă, sălile având aspectul unei grădini din Tirol.

Costumele nu sunt obligatoare.

Cadouri utile, frumoase și eftine cumpărați celor dragi la

EDUARD

Pilulele de Slănic: purgativul ce nu face dureri.

Unde mergem de Revelion?

La Orfelinatul Evreesc

unde

Reuniunea Femeilor Izraelite

organizează o

seară minunată

Concurs de dans, Jazz, Table d'hôte, cu prețuri reduse.

DIFERITE SURPRIZE. — Veniți și nu veți regreta.

DE VÂNZARE în condiții avantajoase, imobil str. Apeduc No. 23, cu tot confortul, având curte mare și grădină cu pomi roditori și flori.

Este situat în apropiere de centru și Piața Halei.

DOCTOR

A. ABERMANN

consultă

BOLI DE COPII

BOLI INTERNE

între 8—9 dim. și 2—8 p. m.

Strada I C. Brătianu 30

colț cu str. G. Enescu

Cereți delicioasele produse ale fabricei de mezeluri

Telefon 1770 (magazinul) 1561 (fabrica)

CONSTANTIN PAVLI

Singura fabrică autorizată și controlată de Serviciul Sanitar

ANUL XXXIII No. 8922

1 LEU

JOI 31 DECEMBRIE 1936

ABONAMENTE
Lei 350 . . . . pe un an
„ 180 . . . . „ 6 luni
„ 90 . . . . „ 3 luni
„ 35 . . . . „ 1 lună
„ 1500 . Instituții publice

IAȘI STR. LĂPUȘNEANU 37

TELEFOANE :
Redacția No. 1298
Administrația „ 1299
Serv. noapte red. „ 1436
„ „ admin. „ 1567

OPINIA

Ziar popular cotidian

OPINIA
BON
No. 19
Premii gratuite Seria 69-a

DISCUȚII

Problema stilismului

Sărbătorile Nașterii Domnului repun în fiecare an problema stilismului. Mărturisesc că această chestiune, care a luat proporții exorbitante și a devenit aproape o problemă de stat, mă lasă nedumerit atât asupra naturii ei, cât și asupra așa zisului „pericol stilist".

In fond, la baza divergenței de păreri între o parte din populația moldovenească — căci numai în Moldova și Basarabia spe pune chestiunea calendarului vechiu — stă o chestiune astronomică pe care populația o îmbracă în haina anumitor prejudecăți religioase. Este greu, dacă nu imposibil în starea redusă de cultură în care trăesc satele noastre, să convingi pe bătrâni că fixarea sărbătorilor trebuește legată de anumite fenomene astronomice și că se pot face rectificări în numărătoarea zilelor, prin faptul că anul calendaristic nu corespunde exact cu cel astronomic.

Dar chiar dacă această lipsă de înțelegere față de o chestiune științifică delicată, provoacă anumite prejudecăți, nu cred că se poate vorbi în mod serios de un „pericol stilist" și de o propagandă anti-stilistă care să smulgă din mintea unor oameni simpliști o idee pe care timpurile au înrădăcinat-o adânc.

Privind problema din punct de vedere științific, propaganda anti-stilistă nu poate fi de folos cât timp cultura mijlocie a populației rurale o face refractară la înțelegerea chestiunei sub aspectul ei științific abstract. Dacă dimpotrivă, se dă stilismului caracterul unui curent religios, este imprudent a lua poziție dârză față de o idee, considerată ca... „un pericol" și care ca urmare a legii sociale a acțiunii și a reacțiunii, cu cât va fi mai mult combătută cu atât riscă să câștige mai mult teren.

Orice om cult este fără îndoială pentru unificarea complectă a calendarului. Numai cât mijloacele pentru a atinge acest rezultat nu sunt din cele mai nimerit alese. In loc de a privi stilismul ca o erezie și a-l combate pe tărâmul religios, lovind astfel în libertatea de conștiință, este mai natural ca populația noastră rurală să fie lămurită asupra rostului unificării calendarului, arătându i că o reformă pe care au primit-o toate neamurile creștine, nu poate fi contrară învățăturilor lui Isus.

V. Gh. Buțureanu

Un semn al vremii: Jucăriile militariste

Inarmările formidabile ale tuturor statelor și primejdia de război care plutește în aer, au avut influență și asupra jucăriilor. Astfel, se pun în mîinile copiilor : soldați, tankuri, tunuri, trenuri blindate, aeroplane, fortărețe etc. formîndu-li-se de timpuriu un spirit războinic.

In clișeu, jucării militariste și o serie de întăriturî care reprezintă în miniatură faimoasa „linie Maginot" de la granița franceză înspre Germania.

Dezmințirile politice

S'a observat în ultima vreme. că apar în gazete declarații de ale fruntașilor politici,—care se dezmit categoric.

Niciodată nu s'au înregistrat atâtea dezmințiri. lar în fruntea domnilor care declară și apoi dezmint. s'a plasat d. G. Tătărescu președintele consiliului de miniștri.

S'a putut crede la început că unii reporteri au inventat anumite declarațiuni. Insă din frecvența neobișnuită a dezmințirilor și din cuprinsul declarațiilor respective, reesă că e altceva la mijloc.

Declarațiile dezmințite sînt un sistem special de a face politică în vremea de astăzi. Fruntașul public,—nu tocmai sigur de împrejurări—încearcă marea cu degetul, folosind serviciul reporterilor și aruncând pe piață anumite declarații. Ca prudență, urmează dezmințirea. Totuși declarația își continuă cursul, producând diverse efecte. Și după aceste efecte, caută să se orienteze fruntașul politic cu pricina.

Asemenea și cu ultima declarație (dezmințită, bineînțeles) a a-lui Tătărescu.

Premierul nostru și-a arătat dorința de a mai sta la putere vre-un an de zile. A dezmințit declarația, însă așteaptă să vadă cum va reacționa opoziția și ce impresie se concretizează în cercurile superioare. După aceia, va aviza...

Iată rostul declarațiilor dezmințite.

X.

Dl. ministru al cultelor se informează

despre demisia Mitropolitului Visarion

Se va căuta aplanarea neînțelegerilor dela Mitropolia Bucovinei

Până în prezent, n'a survenit nimic nou în conflictul iscat la Mitropolia Bucovinei.

Pe ziua de ieri, I. P. S. Mitropolit Nicodem a avut o scurtă convorbire telefonică cu I. P. S. Visarion Puiu. Asupra celor discutate de cei doi Erarhi, nu a transpirat nimic. Subiectul discuției în orce caz a fost demisia chiriarhului Bucovinei.

*

După Te-deumul de ieri de la catedrala metropolitană pentru regretatul I. G. Duca, d. ministru Victor Iamandi a primit în audiență la Prefectura de județ.

O audiență importantă a fost aceia a fruntașilor clerului moldovenesc, preoții : Cicerone și Valeriu Iordăchescu și Gh. Niculea, consilier technic al ministerului Cultelor.

Distinșii clerici au informat pe d. ministru Iamandi asupra problemei modificării legii bisericești și chestia salarizării clerului.

O discuție mai amănunțită s'a închegat asupra cazului demisiei I. P. S. Mitropolit Visarion și mai ales a cauzelor ce au determinat acest act al chiriarhului Bucovinei.

D. ministru Victor Iamandi a ascultat cu deosebită atențiune comunicările făcute de fruntașii clerului, în această delicată chestiune. Preoții profesori Cicerone și Valeriu Iordăchescu, care cunosc în amănunt frământările din biserica bucovineană, au dat prețioase informațiuni ministrului Cultelor.

Ministrul Cultelor și-a exprimat admirația ce o are față de I. P. S. Visarion, care este unul din cei mai însemnați conducători ai bisericii ortodoxe române și nădăjduește că demisia chiriarhului Bucovinei va fi retrasă.

A rugat pe fruntașii clerului să comunice I. P. S, Visarion că față de actualele vremuri este nevoie de priceperea și energia I. P. S. Sale în conducerea bisericii și că din partea d-sale va avea tot concursul în soluționarea problemelor ce preocupă Mitropolia Bucovinei.

Salarizarea clerului

In ce privește problema salarizării clerului, d. ministru Iamandi a dat asigurări fruntașilor preoțimei că va înfăptui în totul programul ce l-a anunțat cu prilejul congresului preoțesc dela Iași.

Crede că va întâmpina greutăți financiare ; totuși va lupta din răsputeri ca drepturile clerului să fie satisfăcute.

Ministrul Cultelor a mai anunțat că va înscrie în buget pe toți preoții extra-bugetari,

Realizarea acestor deziderate ale clerului va necesita suma de 180 milioane lei.

Audiența preoților : Cicerone și Valeriu Iordăchescu și Gh. Niculea la d. Iamandi, a durat mai bine de un ceas.

GRIGORE SPIRU

Din toată lumea

Pregătirile militare ale Germaniei

Trăim vremuri extrem de tulburi. „Incotro ne îndreptăm ?" se întreabă cu îngrijorare întreaga omenire aflată de pregătirile războinice ale diverselor țări.

In fruntea statelor care se pregătesc febril pentru un nou măcel, se află Germania.

Ziarul parizian „Excelsior" publică date interesante cu privire la înarmările formidabile ale Reichului.

Germania are pregătit un plan militar în care se prevăd cele mai mici amănunte de felul cum trebuie să se desfășoare viitorul război. Guvernul Reichului, ținând socoteală de experiența anilor 1914—1918,—și-a concentrat toată atenția asupra organizării unui puternic „spate al frontului", menit să alimenteze în mod regulat armata germană.

In această direcțiune se observă o vie activitate în imperiul d-lui Hitler. Comitete de technicieni lucrează zi și noapte, studiind modalitățile de a pune la adăpostul atacurilor aeriene formidabila industrie de armament pe care o posedă actualmente Germania.

SSS

Ducele de Windsor și d-na Simpson felicitați de Crăciun

O gazetă pariziană scrie că în cele trei zile ale Crăciunului, Ducele de Windsor, — aflat la Viena, — și d-na Bessie Simpson, — ce locuiește la vila „Viei Lon" din Cannes, — au primit cele mai multe scrisori, felicitări și cadouri.

In special d-na Simpson a fost obiectul de simpatie a peste 50 mii de femei, care au ținut să-și exprime bucuria și admirația pentu viitoarea nevastă a ex-regelui Angliei...

Cât privește pe Ducele de Windsor, secretarul acestuia n'a mai putut prididi cu răspunsurile la felicitările primite.

Firește, n'au lipsit nici cadourile. Astfel, fostul monarh al imperiului britanic a primit de Crăciun—printre multe alte daruri, — o mașină-cupeu, extrem de luxoasă, cu confortul ultra modern ; iar d-na Bessie, un enorm buchet de flori, — omagiul femeilor din întreaga lume...

SSS

Cinematografierea ochiului

Medicul oculist Lijo Pavia din Buenos-Aires (Argentina) a avut decurând interesanta ideie de a cinematografia fundului ochiului omenesc, pentruca din înregistrările mișcărilor retinei să-și poată da mai bine seamă de fenomenele arteriale ale ochiului.

Intr'adevăr, grație Cinematografului, medicul argentinian a putut examina cu ușurință fenomenele oculare și totodată să poată aplica tratamentul indicat.

Iată așa dar un pas înainte pe care îl face medicina, cu ajutorul Cinematografului.

SSS

Când ești cea mai frumoasă femeie !..

Cea mai bogată femeie din America este doamna Isabel Dodge Sloane care actualmente trăește la Londra. Ea a moștenit o avere de 150 milioane dolari vr'o 22 miliarde 500 milioane lei) plus numeroase întreprinderi comerciale.

Ca orice americană care se respectă, d-na Isabel Sloane are în special două pasiuni : Cursele de cai și... divorsul !

Pentru întreținerea celor 50 de cai „pur sang", ea cheltuește anual 500 mii de dolari, adică aproximativ 75 milioane lei. De notat însă că miliardara are o frică grozavă de cai și nu călărește niciodată...

In ce privește d vorțul, d-na Sloane a... întrebuințat până acum peste 80 de bărbați, ca să aibă apoi motiv să se despartă de multe ori...

CETIȚI IN PAG. IV-a ULTIMA ORA

Note

Afacere strălucită, pe chestia clorului

Aud că sunt unii creștini pravoslavnici cari la sărbători nu beau decât zeamă de struguri.

Ferice de ei !

Eu, cu toată importanța nașterei Mântuitorului, simt nevoia să beau din când în când și apă.

De aici s'a pornit toată nenorocirea, de ni-am blestemat nu numai cele trei zile ale Crăciunului, ci toate zilele mele de la 24 de ani încolo.

De vreo două săptămâni cișmeaua de unde iau apă oferă un lichid atât de infect încât mă mir de unde-l poate aduce.

E un amestec vinețiu de clor, iodoform și alte delicatese farmaceutice. de te prinde groaza numai când îl miroși. Cât despre gust, mai de grabă beau un kg. de sare amară sau unt de ricin, decât un pahar de apă.

Spun acestea cu mâna pe inimă. fără a căuta să fac literatură sau humor.

Să mă bată Dumnezeu dacă din toată sărăcia mea nu dau un premiu eroului care o isbuti să bea un pahar de apă fără să se oțărească,—bine înțeles apă de la cișmeaua cu pricină.

Spun aceasta pentrucă am auzit că la alte cișmele nu pute apa așa tare.

Se poate.

Eu însă tot Crăciunul n'am consumat decât... clor.

Sarmale cu clor, răcituri cu miros de clor, cafea cu clor în două... Până și vinul, cumpărat de la cârciumarul din acelaș cartier, mirosea a clor.

Am ajuns ca toată noaptea să nu visez decât valuri albăstrii de clor. iar ziua să port în gură o coclează grețoasă de care nu pot scăpa cu nimic.

Niște rude de la București cari m'au vizitat de sărbători, au plecat cu primul tren și cu bonboane parfumate în gură.

De asta nu mă supăr.

Vorba e însă, unde pot pleca eu ca să scap de teroarea clorului ?

Deocamdată am hotărât să aduc apă de pe dealul Aroneanului, unde am descoperit un isvor natural.

Nu vă divulg locul, căci mă tem să nu toarne medicina clor în el.

Cât despre cișmea, aduc la cunoștința amatorilor că sunt dispus să o dau în exploatare unui domn farmacist.

Apa de la cișmeaua din mahalaua noastră conține 98 la sută clor și 2 la sută alte substanțe chimice ; precum vedeți o adevărată mină de aur.

Se poate să conțină și sulf, vitriol, iod sau alte materii, căci are un gust groaznic.

Eu nu mă pricep și deaceia și vrea să fac tovărășie cu un specialist.

Măcar cu atâta să mă aleg. Cu asta... și cu stomahul distrus !

Mai ales că medicina n'o să fie în pagubă.

Ce-oi câștiga de pe urma afacerii, o să dau tot la doctori, .. să mă vindece.

AUREL LEON

Enigma din China

Mareșalul Ciang-Kai-Șek conducătorul Chinei, care fusese răpit de revoluționari.

După cum se știe, Ciang-Kai-Șek a fost eliberat și s'a înapoiat la Nanking. Dar a venit acolo și capul răsculaților, mareșalul Șang-Hsue-Liang, care — spre uimirea tuturor—e lăsat în pace.

Și totul lasă a se crede că „răscoala" și „răpirea" erau aranlate de comun acord, in scopuri nu tocmai bine lămurite'

Observații în chestiunea pensionării avocaților

de CONST. TEODORESCU
pro-decanul baroului Lăpușna

Autorul art. din „Opinia", despre care m'am ocupat ieri, recunoaște că Regulamentul de pensii elaborat în cadrul actual al legii avocaților, nu putea fi mai bun de cât este.

Prin urmare, propunerile sunt de lege ferenda.

De perfect acord.

Să examinăm aceste propuneri de lege ferenda.

a) „...pensionarea să se facă dela vrâsta de 57 ani".

Legea prevede 65. De acord. Profesiunea de avocat este, dintre toate profesiunile, mai ales libere, cea mai epuizantă, ca fiind profesiunea, care implică, de la început până la sfârșit, un efort intotdeauna maximal...

Satisfacerea acestui deziderat depinde, însă, în total de fond.

După toate socotelile, acest deziderat nu se poate satisface decât sporindu-se și timbrele de pledoarie și taxa de „asigurare".

Dublarea lor ar da cheia realizării. Când zic dublarea timbrelor de pledoarii, nu uit corectivul inichității acestei dublări, în unele cazuri, corectiv, care nu poate fi altul de cât proporționalizarea acestor timbre cu valoarea litigiilor. Este, în adevăr, o mare inichitate ca, pentru procese de milioane, care încă n,au dispărut din arena luptelor judiciare, să se plătească un timbru de pledoarie de 20, 40 sau 50 lei.

b) Quantumul pensiei să se stabilească în raport cu „valoarea contribuției la bară și activitatea profesională" a pensionabilului.

De acord. Mă gândesc la realitate. In baroul Lăpușna sunt avocați, cari chiar având vrâsta de 65 ani, nu pot înceta exercițiul profesiunii lor nic. peniru o pensie de lei 6000 lunar. Sânt însă și din aceia cari, chiar înainte de a împlini această vrâstă, ar înceta bucuros avocatura și pentru o pensie de lei 3000 lunar.

A acorda acestora cu sila o pensie mai mare, ar fi o curioasă inadvertență legislativă ca multe altele.

Traducerea în fapt a acestei propuneri este, însă foarte delicată.

In barou, mai mult de cât în oricare alt corp, toți sunt tem a outrance individualiști și egalitariști.

Cine va face distincțiunile și clasificările de rigoare ?!

c) Interzicerea cumulului de pensii.

De acord însă cu un corectiv. Quantumul celor două pensii să depășească cerințele de existență a avocatului pensional. In caz contrar, cumulul nu se poate ;nterzice.

(Continuarea în pag. 2-a)

BIBLIOTECA FUNDAȚIUNEI Regele Ferdinand I

REVELION CA IN POVEȘTI
veți petrece la
BRAGADIRU
I. Marcoci

Surprize multe și variate. — Champagne Mott 1914, Bobb și St. Marceaux, Grasă de Cotnar veritabil și alte specialități de vinuri vechi.

Bufet bogat și select. -- 2 orchestre de prim rang.

REȚINEȚI MESE DIN TIMP

Galoși și Șoșoni cu jumătate preț vinde TEGRA Cuza-Vodă Nr. 69

REVELLION

Toți ieșenii doritori de a petrece revellionul plăcut sunt rugați a-și reține locuri din timp la

BERARIA LUTHER

Se servește menu fix, select

Se pregătesc multe și frumoase surprize

TRINACO
FABRICA DE CIORAPI ȘI FLANELE CERNĂUȚI

Sucursala Iași Str. Ștefan cel Mare 11

Jambon, cârnați afumați, dobă, etc. preparată ca de casă

Mezeluri fine de Cernăuți

Icre negre, fructe orientale, delicatese brânzeturi străine și indigene

găsiți la CAROL Piața Unirei

Saloanele Asociației „A H V A"
Strada Cuza Vodă 20

Se aduce la cunoștință că astăzi este ultima zi pentru înscriere la REVELION.
Comitetul

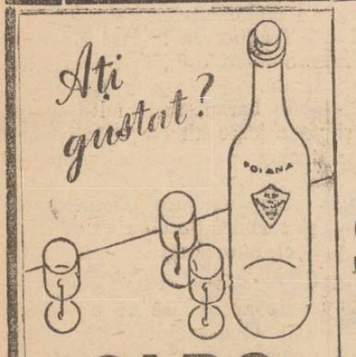

Vinile
Poiana Schitului
Bucium—Iași
Deposit de desfacere
I. C. Brătianu 129
alături de Farmacia Racovițăj
Deschis la orice oră.

Mulțumire publică

Subsemnatul Meier Solomon aduc pe această cale viile mele mulțumiri D-lor Prof. V. Buțureanu și Dr. Polack pentru felul maestru cu care m'au operat de un ulcer la stomac de care sufeream de peste 2 ani pierzând orice nădejde de scăpare. Numai datorită priceperei Domniilor-lor, care au lucrat 4 ore jumătate, au reușit să mă redea perfect sănătos familiei. Le voi rămâne veșnic recunoscător și îi recomand călduros suferinzilor.

MEIER SOLOMON
Str. Arap 49

Noul comitet al colegiului farmaceutic

Eri a avut loc constituirea noului comitet al Colegiului Farmaceutic din Iași. Noul comitet—ales pe trei ani—s'a constituit astfel:

Președinte: d. senator Justin Adace; Vice-președinte: d. N. Pollak; Membri d-nii: P. Terenzi, delegat casier-administrator, dr. Rătianu, d-na Alexandrina Axinte, d. I. Cohn; Secretar: d. L. Klepper.

Astăzi, la Iași
joacă Alhambra
—„101 Alhambra melody", un spectacol occidental, de mare succes —

D. N. VLADOIÂNU

După 3 luni de săli arhipline la București, ansamblul d-lor N. Constantinescu a pornit să primble prin țară ultima lui revistă spectaculoasă dela teatrul „Excelsior", „101 Alhambra Melody" este un spectacol de prim ordin. Revista aceasta întrece în fast și trouvailluri, tot ce s'a prezintat până în prezent în țară la noi. Un spectacol bogat, spiritual, admirabil interpretat. Uiți o clipă de amărăciuni, văzându-l!...

Vom asculta dar, astăzi în matineu și seara, la „Trianon", șlagărul „Trenule, trenuțule", creația Agroei Bogoslova; „Hai acasă puișor" realizarea d-nei Silly Vasiliu și a d-lui Titi Botez; cupletele cu sevă ale d-lui Groner etc.

Atragem atenția asupra tinerei dansatoare Ileana Simo, o admirabilă descoperire a directorilor Alhambrei

Insistăm apoi asupra muzicilor inspirate ale d-lui Ion Vasilescu și în general asupra spectacolului luat în ansamblul său.

Astăzi, după-amează și seara, ieșenii se vor amuza „serios" la „Trianon" unde cântă, dansează și împrăștie voie bună „Alhambra".

P. GRANCEA

V'ați intoxicat? Luați îndată Pilule de Slănic

Cronica judiciară

Certuri familiare. — D-na Maria Vânturache din Str. Zugravi a reclamat parchetului pe concubinul ei Gh. Manolache, pe motivul că o bate și o alungă din casă.

*

Altă reclamație în acest gen a fost prezentată justiției de d. I. Ghervan din Str. Oancei 45 care se plânge că concubina lui Maria Cumpănescu a dispărut de la domiciliu, luând cu dânsa mai multe obiecte de valoare.

Maria Cumpănescu s'ar afla în prezent în Str. Mărăcineanu.

*

D-na Ana Dânceanu din str. 3 Fântâni, a reclamat că soțul ei Dumitru Dânceanu, pe motivul că o alungă din casă.

*

Cazul Nimovitz.— Parchetul local a primit recent un denunț în legătură cu focul din str. Ștefan cel Mare.

Se specifică în acel denunț o serie de persoane și adrese unde s'ar afla mărfuri sustrase de d. Nimovitz cu prilejul incendiului.

Denunțul a fost deferit cabinetului de instrucție care anchetează pe numitul comerciant.

*

Loviri.— Parchetul a emis rechizitor de dare în judecată pentru loviri împotriva d-lui Bercu Kaufman din str. Ruteni, reclamat de d-na Dobriș Grossman din aceiaș strndă.

*

De la Tribunal

Mandat infirmat.— Tribunalul secția II a infirmat mandatul de arestare emis împotriva agentului perceptor Gh. Tarantoev din jud. Iași, arestat pentru insușire de bani.

*

D-l Z. Grossman din str. Păcurari, a acționat în judecată comercială Soc. de asigurare „Generala" pe motivul că n'ar fi lichidat conform convenției un contract de asigurare.

*

Pentru adulter au fost condamnați la câte 300 lei amendă Agripina Sandu și Gh. Pricop din comuna Popești jud. Iași.

*

Pentru loviri a fost condamnat d. I. Ifrim din str. Dochia, la 1000 lei amendă.

REP.

Pistruii îi înlăturați sigur cu unicul preparat inofensiv: Loțiunea Khasya.

Depozit: Farmacia Pollak Str. Ștefan cel Mare. Telefon 239

Iașul medical

A apărut primul număr din revista „Iașul Medical".

Revista de specialitate medicală și farmaceutică apare lunar și este pusă sub direcția d-nilor d-ri: Gr. Gr. Iamandi, V. C. Dobrovici și A. Lambescu.

Revista și-a asigurat colaborarea celor mai proeminente figuri din lumea medicală din Moldova. Ea va fi o tribună pentru expunprea tuturor lucrărilor în domeniul medicinei și farmaciei, precum și apărarea doleanțelor acestei clase erofesionale.

Primul număr al revistei se prezintă într'o tipăritură technică superioară, precum și cu vast material științific semnat de d-nii: prof. dr. P. Niculescu, dr. C. Strat, dr. Gh. Nastase, dr. A. Lambescu, dr. Ion Claudatus, dr. V. C. Dobrovici, dr. Ion Iancu, dr. Gr. Gr. și Teo Gr. Iamandi, dr. O. Bienstock, dr. D. Herescu, d. D. Ungureanu etc.

Revista mai conține dări de seamă dela Congrese medicale, societăți științifice, o pagină a periodicelor Române și străine. Bibliografie medicală; Recenzii, referate, probleme universitare informații profesionale etc.

Revista 114 pagini și costă numai 20 lei.

x Direcția G-lă de Poliție București cu No. 79256 din 19 Dec. 1936, face cunoscut Inspect. de Poliție Iași, că Ministerul de Interne a aprobat continuarea funcționărei Soc. „Gardianul" din Iași cu No. 8553 | 936 de sub conducerea d-lui M. D. Atanasiu căpitan în rezervă, fost consilier tehnic de minister.

x Serpentine, confetti, artificii, caschete și alte articole distractive pentru Revelion găsiți la Cuibul Păsărilor I. C. Brătianu 144.

Purgativul cel mai bun? Pilulele de Slănic!

Radiofoniști pretențioși

Aparatele de radio modele 1937 din mărcile cu renume mondial

„BLAUPUNKT", „MARCONI" „ORION" și „COLUMBIA"

ating perfecțiunea în această artă. Cereți demonstrații la reprezentanța exclusivă Magazinul de Muzică

„PHOENIX"

IAȘI. — Str. Lăpușneanu 44

Observații în chestiunea pensionării avocaților

(Continuarea din pag. I-a)

d) „...pensionarea din oficiu...

De acord, dar cu adoptarea formulei propusă de d-l Istrate Micescu.

Principiul este că avocatul ese la pensie dacă vrea. Dacă nu vrea, n'ai ce-i face.

E liber să profeseze onorabil, cum a profesat toată viața.

Când onorabilitatea, din cauza vrâstei, sufere, atunci i se poate pune în vedere această situație deficitară și pentru el și pentru corp, și dacă nu vrea s'o înțeleagă, urmează eliminarea din corp ca sancțiune disciplinară, iar pensionarea devine o consecință.

e) Pensionabili să fie „numai avocații, cari au practicat efectiv avocatura, au trăit din ea și n'au avut alt mijloc principal de existență de cât avocatura"

Propunerea mi se pare cam larg și prea vag conturată.

Eu aș preciza-o în sensul următor: Să nu se acorde pensie avocatului, care, având destule alte venituri, din orice alte surse, ar considera pensia nu ca un mijloc de a-și satisface nevoile de existență, ci ca un nou mod de a „stringe la ciorap".

In felul acestă s'ar impregna dreptul la pensie cu ideia de solidaritate profesională, care poate fi uneori numai activă, după cum poate fi alteori numai pasivă.

*

Trec acum la celelalte propuneri: stabilirea pensiilor și achitarea lor.

a) In ce privește stabilirea dreptului la pensie, prima instanță-zice autorul articoluluisă fie consiliul baroului, din care face parte pensionabilul.

Propunerea este adoptată de toți; Barouri, Comisiunea permanentă, Consiliul general.

b) A doua instanță, să fie Consiliul de apel al barourilor de pe lângă Curțile de Apel.

Sunt hotărât împotriva acestei propuneri pentru că, trebuind a se realiza, pe lânga o unitate de interpretare a textelor de lege, care se va face prin Consiliul Superior, și o unitate de procurare ex oficio a actelor și de interpretare a lor, acest din urmă lucru cele 7 instanțe de al doilea grad propuse de autorul articolului, nu-l pot face mai bine de cât Comisiunea permanentă a Uniunii, ca a doua instanță de fond pe toată țara.

Se cuvine a se lua în seamă faptul că, după ce se vor determina pensionarii în 1937 pe ani următori nu vor fi mai multe cazuri de cât 30-40, ceeace permite Comisiunii permanente să cerceteze aceste cazuri cu tot răgazul cuvenit și cu tot spiritul de unitate, despre care am vorbit mai sus.

c) In ce privește administrarea Casei Generale de pensiuni. A se compune organul de administrație al acestei Case din cei 7 decani ai barourilor de pe lângă Curțile de Apel, plus Președintele Uniunii și plus Vice-Președintele—este a se crea inutil o intreagă serie de dificultăți de funcționare.

Când executi deciziuni de pensionare, n'ai nevoe de un organ așa de complicat și așa de greoiu (prezența celor 7 decani).

Executarea o poate face perfect Directorul Casei, impreun cu Casierul.

Ce au de făcut 9 oameni în fața unei decizii de pensie?

d) In sfârșit, a se pretinde ca bugetul Casei Generale de pensiuni să nu fie votat anual de cât de Congresul general al Avocaților, înseamnă a se lua lucrurile, numai pentru acest caz, pe deandoasele. Congresul general al avocaților are menirea lui bine definită prin actuala lege. A-l face ca, în materie de buget al Casei Generale de pensii, să ia locul normal al Comisiunii permanente și al Consiliului general, înseamnă a-l face, din controlor suprem, un fel de unic și suprem organ activ.

e) Aș mai adăuga încă o ideie: Proporționalizarea numărului de pensionări pe barouri, în raport cu contribuția fiecărui Barou la fondul de pensii.

S'ar crea o cauză determinantă de stimulare și de emulație între barouri, atât în ce privește consumarea timbrelor de pledoarie, cât și în ce privește achitarea taxelor de „asigurare".

Nu văd necesitatea acestei răsturnări totale a principiilor actualei legi a avocaților, cari include un sistem conceput și aplicat și în alte organizațiuni profesionale. înlocuindu-e cu alt sistem atât de original încât nu se mai întâlnește aiurea. (Bugetul Statului se votează de aleșii alegătorilor, nu de alegători ei înșiși).

Incheind, țin să arăt că nu sezizez bine rostul unei convocări a barourilor pe Moldova și mai ales tendința vădită de a se proclama triumful unei idei pornite-zice-se-de la Iași, când bine ar fi să triumfe ideea cea mai conformă cu interesele tuturor barourilor, ori de unde ar porni ea, fie și dintr'un colț îndepărtat de țară, unde se poate afla un barou, oricât de modest, dar profund rivnitor de unitate sufletească și de solidaritate profesională.

Const. Teodorescu
Chișinău

Al constipației mamic E pilula de Slănic.

Cu toate că aveți hemoroizi, nu disperați! Veninele dureri și indispoziții au o influență rea asupra stării Dv. sufletești și asupra dispoziției Dv. și tocmai astăzi, mai mult ca oricând se necesită puțin optimism. Deveniți însă imediat încrezători, de îndată ce ați făcut o încercare cu supozitoarele hemorroidale ANUSOL „Goedecke" și ați constatat cât de bine vă face acest remediu. Multor bolnavi le-a ajutat supozitoarele Anusol și acest remediu se recomandă de toți medicii, de zeci de ani. De cumpărat la toate farmaciile.

Clinica Chirurgicală din Sanatoriul Doctor Tzaicu

din Iaşi str. Carol 20

P r e g ă t i t ă î n p e r m a n e n ţ ă p e n t r u c h i r u r g i a d e u r g e n ţ ă

Dl. Dr. Tzaicu operează dimineaţa — *Consultă 4—6 p. m*

Pacostea registrelor comerciale

pentru negustorii ieşeni

Obligativitatea introducerei registrelor comerciale pentru negustorii de toate categoriile, a venit ca o adevărată pacoste pe capul comercianţilor ieşeni.

Negustorii, de la cel care vinde mărunţişuri la tarabă, şi cu mare greu îşi scoate bucăţica de pâne,—până la marele proprieiar de magazin, sunt obligaţi să aibă două registre în care să treacă zilnic mersul afacerei lor.

Faptul n'ar fi aşa de grav, dacă procurarea acestor registre n'ar obliga pe negustor la eforturi materiale imposibile de suportat pentru prima categorie de comercianţi.

Punerea la punct a acestor registre costă 300 lei ; or foarte mulţi din cei cari cad sub prevederile acestei legi, (comercianţi de tarabă) nu au marfă în această valoare ; iar procurarea registrelor imposibilă.

S'ar cuveni o modificare a legii în sensul ca numai marii comercianţi să fie obligaţi să ţie registre. Dacă modificarea legei nu e posibilă, ar trebui să se dea dispoziţii organelor fiscale să fie mai tolerante faţă de micii negustoraşi, cari îşi duc existenţa de azi pe mâine, cum de altfel a fost şi până în prezent.

Z. Dessm.

Necazuri omeneşti

Când trebue să pui sechestru pe-o trăsura. . .

O nostimă întâmplare în Piaţa-Unirei, cu portărei, poliţă, creditori şi un birjar

Viaţa, ajutată de formalismul timpurilor noastre, dă naştere adesea la întâmplări de un comic inedit, deşi în fond nu e menit să inveselească.

Un asemenea episod tragicomic s'a petrecut recent în Piaţa Unirei.

Pentru o poliţă de 6000 lei, un creditor obţine sechestru pe averea debitorului său. Cum acesta era birjar, singura lui bogăţie era birja şi calul.

Pentru a avea un păzitor mai serios al bunului său, creditorul numeşte custode al sechestrului chiar pe nevasta birjarului.

Birjarul însă şi-a văzut de treabă. Adică a continuat să umble cu trăsura, făcând uitată datoria şi sechestrul.

Văzând că nu-i glumă, creditorul obţine un sechestru definitiv şi termen de vânzare, în care scop face şi unele cheltueli.

„Sechestrul" circulă

In ziua vânzării se prezintă la locuinţa birjarului creditorul însoţit de întregul stat-major: portărel, avocat, comisar, etc.

Insă ia trăsura de unde nu-i. Custodele, recte nevasta birjarului, la întrebările autorităţii, răspunde că „sechestrul" circulă pe piaţă.

Cum bietul creditor a încercat să ridice glasul, custodele uitând calitatea-i oficială, şi-a dat veninul pe faţă.

A tras o batjocură ţeapănă întregului grup, de le-a pierit pofta de a mai face vânzarea.

Se face cuvenitul proces-verbal de insulte şi sustragere de sub sechestru.

Creditorul obţine apoi ridicarea averei sechestrate şi încredinţarea ei unui alt custode.

După ce plăteşte alt rând de taxe, îşi ia grupul de autorităţi şi pleacă în Piaţa-Unirei să ridice averea.

Când averea e mobilă

Aici însă începe adevărata aventură.

Trotuarul drept face parte din raza judecătoriei care eliberase autorizaţia, deci trăsura se putea ridica. Când însă portărelul s'a repezit să îndeplinească formele, birjarul a trecut repede pe trotuarul stâng.

Acolo se afla în toată siguranţa, deoarece trotuarul stâng aparţine altei judecătorii şi de pe raza ei nu se putea lua trăsura. In caz contrar, se putea anula urmărirea.

Şi în timp ce creditorul asistat de autorităţi vedea roş înaintea ochilor, debitorul se plimba ţanţoş pe stânga străzii, respectând regulamentul circulaţiei. Lua clienţi, îi ducea şi nu uita să se înapoeze tot pe stânga, chiar sub nasul creditorului.

Văzând că n'are ce face, bietul om încearcă o stratagemă.

Se urcă în trăsură să facă o cursă, doar-doar l'o aduce pe birjar pe dreapta.

Face o plimbare spre gară, alta pe Brăteanu, una pe Cuza-Vodă, dar nu se alege decât cu plata curselor. Birjarul nu vroia să ţină decât stânga.

Infine soluţia

In ultima instanţă creditorul urcă pe custode în trăsura cu bucluc, iar el cu autorităţile în altă birjă şi pornesc într'un voiaj mai lung.

Prelungesc plimbarea până în circumscripţia respectivă.

Aici opresc a'aiul şi îndeplinesc înfine formalităţile.

Trăsura intră în stăpânirea noului custode, iar birjarul pleacă acasă fluerând a pagubă, cu biciul subţioară.

Şi astfel tragicomedia a luat sfârşit.

REP.

Măsuri pentru respectarea

preţului şi calităţii pâinei

Dl Ionel Fruhling ajutor de primar, a luat o serie de noi măsuri, pentru a asigura ca preţul şi calitatea pâinei să fie respectate.

Dl. Fruhling ne spune :

—„Nu vom cruţa pe nimeni. Nu vom urmări numai pe brutarii, cari nu se vor conforma dispoziţiilor luate, dar şi pe revinzători, cârciumari şi băcănii. Dorim ca cinstea să primeze".

Să vedem...

DAN

Activitatea

„Frontului Românesc" în Judeţ

Intrunirea vaidistă dela Bivolari

Insistenţa cu care se vorbeşte despre o apropiată criză de guvern şi şansele „Frontului Românesc" la succesiune, au determinat pe vaidiştii ieşeni să întreprindă o vie propagandă în judeţ,

Astfel, Duminică a avut loc la Bivolari o întrunire vaidistă.

D. prof. Petre Dragomirescu fiind puţin suferind, au luat parte dela Iaşi alţi fruntaşi ai organizaţiei printre care d-nii d-nii col. Agapi, maior Tironovici, căpt. Leonte etc.

Fiind şi zi de târg, au participat sătenii din satele invecinate, precum şi convoiuri de locuitori dela Roşcani şi Tabăra.

D. colonel Agapi a expus pe înţelesul tuturora programul „Frontului Românesc", declarând că nu va trece mult timp şi acest partid va juca un rol important în viaţa politică a ţării româneşti.

Vorbitorul crede într'un viitor cât mai strălucit al „Frontului Românesc", ştiind că în fruntea lui străjueşte un mare român : Al. Vaida-Voevod.

Au mai vorbit d-nii : maior Tironovici, căpt. Leonte şi câţva săteni fruntaşi, după care întrunirea dela Bivolari a luat sfârşit.

Cor.

Ultima perfecţie cinematografica :

Cinema Scala

In prima zi de Crăciun s'a deschis noul cinematograf ieşan, cinema Scala, din str. Ştefan cel Mare.

Profităm de ocazie spre a atrage atenţiunea publicului ieşan asupra calităţilor noului cinematograf.

O sală elegantă, de o acustică perfectă şi o aparatură electrică ultra-modernă, contribue la succesul acestui cinematograf.

Adăugând la aceasta, frumuseţea şi bogăţia programului, înţelegem lesne de ce noua sală se bucură de o atenţie deosebită din partea publicului ieşan.

Din chiar prima zi sala a fost plina până la ultimul loc ; şi dacă se va continua să se ofere programe la înălţimea celui actual, desigur că totdeauna va fi aglomeraţie în faţa ecranului din str. Ştefan cel Mare.

La bătături — oricât de vechi, de adânci, de dureroase, numai „Coricol".

Depozit : Farmacia Pollak Str. Ştefan cel Mare. Telefon 235

Cravata neşifonabilă, pe care o purtaţi cu plăcere poartă marca SPHINX

Desene originale noi au sosit la magazinul

„Favorit"

„Chino-vinul Dr. Ratianu" cu China, Cola, Guarana, Genţană şi Glicerofosfat de Calciu, întăreşte organismul, dându-i vigoare. Se recomandă cu mare succes convalescenţilor şi anemicilor, mărindu-le pofta de mâncare. Depozit : Farmacia Dr. Ratianu str. Cuza Vodă 48

Pilulele de Slănic: purgativul ce nu face dureri.

O frumoasă serbare a Pomului

la Prisacani-Iaşi

Sâmbătă, 26 Dec. 1936,—a doua zi de Crăciun, a avut loc, în comuna Prisacani-Iaşi, serbarea „Pomului de Crăciun", dată de Căminul Cultural „Veniamin Costachi", din localitate.

Serbarea a avut loc la ora 4 p. m., în sala Şc. Primare, de sub direcţiunea d-lui C. Chiriac.

Programul, a fost format din coruri de crăciun, recitări şi piesa de teatru „Sfârşitul risipitorului", jucată de flăcăii satului. Serbarea a fost organizată de dl. Nicolae V. Popescu, stud. Teolog, fost în echipa regală de aci.

S'au împărţit daruri, copiilor sărmani, peste 30 de obiecte de îmbrăcăminte procurate prin stăruinţa Păr. Leon Stăcescu, Preşedintele căminului şi prin bunăvoinţa d-şoarei Lucreţia Gheorghiu.

Pomul, cu darurile pentru copii, a fost amenajat de surorile Floricica şi Lucreţia Gheorghiu. Publicul, foarte numeros, a aplaudat irenetic producţiile şi realizările serbării.

A mulţumit, la urmă, Păr. Stăcescu tuturor celor care au contribuit la organizarea acestei frumoase serbări.

Dela Sindicatul voiajorilor

In elegantele saloane ale Sfatului Negustoresc, a avut loc Sâmbătă seara tradiţionalul bal al „Sindicatului Voiajorilor din Iaşi".

Surprizele pregătite, precum şi bogatul bazar aranjat de organizatori au reuşit să satisfacă cele mai exigente gusturi.

Pe lângă orchestra Sigally care a delectat publicul cu cele mai noui arii, tenorul Balan a captivat auditoriul cu unele producţii proprii care i-au adus aplauze meritate.

Din asistenţă recomandăm : familiile S. Şmilovici preş., Henry Grünberg, secretar g-ral, Adolf Uşerovici, Lupu Wittner, Adolf Horowitz, Nathan Ecnştein, Iancu A. Iukel, V. Eckştein, Leon Croitoru, I. Weissman, Idel Wittner, V. Mirener, S. Schor, Lupu Grunberg, H. Zalman, Marcu Wittner, Z. Rubin, M. Unterman, I. Iosub, I. Tocilaru, B. Berman, M. Ianculovici etc. etc.

Din buchetul de domnişoare : Lenuţa Rubinştein, Clara Wittner, Sofica Kopstick, Madona Bongard Blumette Schor, Clara Auerbach, Berdicevski, C. Iancu-lovici, G ünberg-Botoşani, Sela Ludner, C. Mirener, Eleovici, Betty Marcu, Rotenberg, Cernes, Malvina Wittner, Je y Ilie, Serafina Grünberg, Paulina Goldştein etc. etc.

Domnii : Maur Săveneanu, Petre Mircea Miluţă Lehrer, Iie José, I. Schwartz-Bucureşti, Iţic Fruchtman, I. Kahane, Zeilicovici I. Nadler, L. Leibovici, A. Weinştein Davidovici, A rel Cernes, Fr. Peisich, S. Werner, Teitler, I. Kahane, Luzăr Wittner etc. etc.

Intr'o atmosferă de antreu şi voie bună s'a petrecut pînă dimineaţă.

AS.

Cronica muzicală

Concertul simfonic pentru copii

Dirijor d. prof. Mircea Bârsan

Cu concursul orchestrei simfonice a Soc. de gimnastică „Sport şi Muzică", Teatrul Naţional a organizat în ziua II-a de Crăciun, pentru prima oară în ţară, un concert simfonic pentru copii, cu un desăvârşit succes.

Teatrul Naţional care a organizat până acuma spectacole gratuite pentru muncitori, îşi adaogă un merit în plus, acela de a acorda şi celor mici concerte simfonice, familiarizându-i cu muzica superioară.

S'a executat „Simfonia pentru copii" (patru părţi) „săniuşul" piesă muzicală brodată pe tema unui basm care a făcut deliciul sălii prin variaţia de instrumente. Apoi „Simfonia pentru c o p i i" de J. Haydn şi Weihnachts Quadrille, de Carl Meyer din care menţionăm No. 4.

Iar ca încheere ne-a impresionat Coralul (No. 6) ultima parte făcându-ne impresia că ne aflăm chiar în jurul unui pom de Crăciun, în timp ce îngerii din cer intonau imn de slavă.

Salutăm cu o nespusă bucurie această inovaţie a Naţionalului şi am dori ca acest concert să se repete imediat după sărbători şi pentru tineretul şcolar, care ar primi cu o deosebită satisfacţie o astfel de manifestare.

FRA DIAVOLO

Restaurantul „Tanasache"

Pasajul Motaş — Piaţa Unirei, Invită onorata clientelă la

Sărbătorirea REVELIONULUI

primind noul an cu bucate bune şi băuturi alese. Atmosferă familiară

Rugăm a se reţine mese din timp

Serviciul a la carte

PREŢURI CONVENABILE

Petreceţi Revelionul

La vechiul Restaurant şi bodegă

La Podgoreanul

Strada Lăpuşneanu No. 4

Se pregătesc mu te surprize.
Bufet copios
Gratar special

Vinuri excelente din viile proprii Gorgos şi Calmanovici

Salonul de sus special amenajat. **Loc rezervat pentru dans.**

Informaţii

x **Dl. General Doctor G. Sava-Goiu** reîntorcându-se în localitate şi-a reluat consultaţiile pentru *boalele de ochi*, zilnic între orele 2—4 p m., în str. Vasile Conta 30.

x Renumitele produse *Elisabeth Arden* în toate genurile se vând numai la reprezentanţa exclusivă : Parfumeria ELEFANT Iaşi str. Cuza Vodă.

x Serpentine, confetti, artificii, caschete şi alte articole distractive pentru Revelion găsiţi la **Cuibul Păsărilor** I. C. Brătianu 144.

x Se fac cele mai straşnice pregătiri pentru ca balul de Revelion dat de comitetul Şcoalei Reuniunea femeilor israelite în localul Orfelinatului israelit, să aibă succesul cel mai desăvârşit.

x *Vinuri noturale, alese orice cantitate, cu preţ de en-gros vinde destacereă C. Căpriţă, strada Lăpuşneanu 17. Telefon 1582.*

x In seara de 6 Ianuarie (Bobotează) va avea loc irevocabil în saloanele Orfelinatului Evreiesc BALUL în folosul Spitalului de copii „Dr. L Ghelerter.

Anul acesta comitetul organizator s'a gândit să ofere publicului ieşan **o serată tiroleză** şi sperăm că tinerele ieşence şi ieşeni îşi vor confecţiona pitoreştele costume.

Va fi o seară veselă, sălile având aspectul unei grădini din Tirol.

Costumele nu sunt obligatoare.

Pentru Anul Nou

trebue să cumpăraţi diferite atenţii
Nu neglijaţi a vizita Parfumeria

„ELEFANT"

aşi str. Cuza Vodă 65

unde veţi găsi cadouri mici şi mari, cu preţuri foarte eftine.

Doamnă

Cadoul cel mai frumos îl cumpăraţi numai la depozitul de sticlărie şi porcelanuri

PUTNA I. C. Brătianu 157

a cărui deviză este: FRUMOS, BUN ŞI EFTIN

Unde mergem de Revelion?

La Orfelinatul Evreesc

unde

Reuniunea Femeilor Izraelite

organizează o

seară minunată

Concurs de dans, Jazz, Table d'hôte, cu preţuri reduse.
DIFERITE SURPRIZE. — Veniţi şi nu veţi regreta.

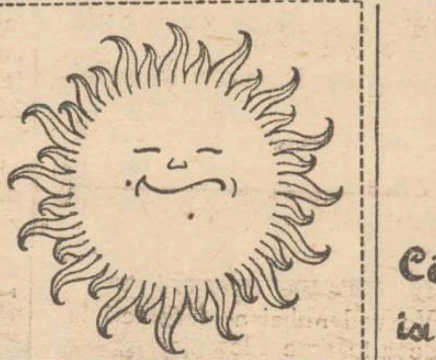

TYP
PURGATIV NEINTRECUT
CURĂŢĂ PLĂCUT ŞI BINE
STOMAC. BURTĂ. INTESTINE

V'aţi stricat stomacul ? Luaţi pilule de Slănic

Cu un ochiu la calitatea vinurilor

Şi cu altul la preţurile foarte reduse

Pentru Sf. Sărbători în renumitul local de vinuri alese vechi şi noi

IANCU SOLOMON Cucu 42

veţi găsi un raion special de vinuri garantate naturale cu preţ unic. In loc de lei 24 litrul numai lei 16 litrul de vin vechiu, pe gustate. Salon special familiar pentru banchet şi revelion.

Tot felul de murături alese găsiţi numai la bodega IANCU SOLOMON, CUCU 42.

Marele Cinema SCALA

Str. Ştefan cel Mare No. 69 (vis-a-vis de Şcoala Trei Erarchi)

Celebrul star american **GARRY COOPER** în filmul de mare succes mondial

Aur chinezesc

Vedeta filmului francez **Danielle Darrieux** şi ALBERT PREJAN în

„DEDE"

Programul este complectat cu jurnalul sonor de actualităţi „**Paramount**"

Acest excepţional program se reprezintă ultimele 3 zile

Toate filmele noastre sunt premiere

1984

ULTIMA ORĂ

Audiența neașteptată a d-lui Tătărescu la Rege

Comentarii în lumea politică

Bucureşti 30 — Spre surpriza cercurilor politice s'a produs ieri la prânz audiența neașteptată a d-lui Tătărescu la rege.

Primul ministru a sosit la Sinaia la orele 12 şi s'a dus direct la palatul Foişor unde a fost primit în audiență până la orele 1 jumătate.

După terminarea audienței d. Tătărescu a plecat imediat la Bucureşti, fără a mai aştepta solemnitatea de pe peronul gării Sinnia în memoria lui I. G. Duca.

*

Primul ministru a sosit în Capitală la orele 3 jumătate, fiind primit în gara Mogoşoaia de d. Iuca, ministru de interne.

Intrebat de ziarişti, d. Iuca a declarat:

— „Dacă vă interesează situația guvernului, vă pot spune că n'a intervenit nimic nou. Situația e neschimbată".

*

Cercurile politice comentează în toate chipurile audiența primului ministru.

Guvernamentalii dau următoarea explicație:

Audiența d-lui Tătărescu trebuia să aibă loc abia astăzi. Dar cum Suveranul pleacă la o vânătoare, audiența a trebuit să se producă mai devreme, pentrucă primul ministru nu putea să întârzie în a informa pe rege asupra discuțiilor cu premierul jugoslav.

Importantă acțiune diplomatică

De altă parte ziarul „Curentul" anunță o importantă acțiune diplomatică, în curs de desfăşurare la Bucureşti.

D. Victor Antonescu, ministru de externe, a depus o activitate febrilă în zilele de sărbători, mai intensă decât de obiceiu.

Chiar ieri au intervenit fapte noui în discuție.

D. Antonescu a avut întrevederi cu d-nii Thery, ministrul Franței şi Colas, ministrul Greciei.

Aceste convorbiri şi tratative, se afirmă că ar fi în legătură cu problemele de apărare naţională.

Cabinet de Concentrare ?

Ziarul „Dimineaţa" apărut astăzi în Capitală, scrie că se vorbeşte mereu de un cabinet de concentrare care ar avea în frunte pe d nii G. G. Mironescu, Iorga şi Vaida Voevod.

Ziarul afirmă însă că e greu de presupus că se va ajunge la o înţelegere între personalităţi şi tot atât de greu va fi să se treacă peste partidul naţional-ţărănesc, care reprezintă marea forţă naţională.

S'au lămurit

împrejurările crimei din cartierul Tatarași

Făptașii vor fi trimiși astăzi la parchet

In tot cursul zilei de ieri au continuat la poliția judiciară cercetările în legătură cu crima comisă în ajunul Crăciunului asupra bătrânului Avram Herşcovici din str. Gălăţeanu nr. 14.

Cei trei inculpaţi; Th. Lungu, I. Lesnic şi I. Prodan, se învinovăţeau unul pe altul, — căutând fiecare să se debaraseze de cele ce li se puneau în sarcină.

D. comisar Gh. Stănciulescu, a recurs la un truc interesant, care a adus lumină în această afacere.

D-sa a aranjat ca un alt delicvent să fie atent asupra celor ce vorbesc cei trei inculpaţi.

In beciul poliţiei delicventul a auzit cum cei trei allaţi în cauză se destăinuiau,— arătând cum s'a făptuit crima: I. Lesnic a fost acela care a isbit pe bătrân cu o scândură în cap, iar Lungu şi Prodan au fost complici la crimă.

S'a mai stabilit că Lesnic este autorul unei crime săvârşite acum ciţi-va ani la Chişinău.

Astăzi cei trei inculpaţi vor fi inaintaţi parchetului.

*

Prinderea unui excroc.— Am relatat la timp isprăvile comise în Iaşi de falşul inginer Frantz Fischer din Timişoara care a excrocat magazinele „Dermata" şi „Hârtia Noastră". Tânărul a plecat apoi în Ardeal unde a mai dat astfel de lovituri in diverse oraşe. In cele din urmă, i s'a înfundat în Tg.-Mureş. Pe când încerca o astfel de excrocherie, a fost prins de organele poliţieneşti. El va fi adus azi la Iaşi, unde vor continua cercetările.

Descoperirea lugubră din str. Palat.— Gardianul public din str. Palat a găsit azi în zorii zilei, în dreptul casei cu Nr. 82, o femee moartă, în etate de 55—60 ani, foarte sărăcăcios îmbrăcată. Din ordinul d-lui procuror de serviciu, cadavrul a fost transportat la morgă.

Identitatea celei moarte nu se cunoaşte. Se crede că e vorba de o nenorocită, fără nici un sprijin, care a sucombat din cauza mizeriei.

Păţania unei femei — La comisia I, femeia Maria Guţu din str. Lăpuşneanu 24, a reclamat următoarele: A fost întâmpinată în piaţa Sf. Spiridon de numitul Vasile Vrabie din str. Lăpuşneanu 24, care a rugat-o să vie cu el într'un loc pentru a i comunica ceva important, în interesul ei. Vrabie ar fi atras-o într'un gang din str. Păcurari, i-a luat 500 lei şi actele, apoi a dispărut. Se cercetează.

Furturi — Un furt de lingerie s'a comis la d. Jean Spiru din str. G. Enescu nr. 6.

— Este cercetat la biroul judicier pungaşul de buzunare Ionaş Dogaru din stradela Uzinei 14, care a fost prins pe când jefuia pe săteanul V. Paraschiv din Popeşti-Vaslui.

— In legătură cu furtul de bani şi bijuterii inregistrat la d. dr. R. Damscker din str. Ghica-Vodă 44, este cercetat I. Herş Davidovici din str. Sf. Constantin 2, bănuit că nu este străin de furt.

A.

Pentru cadouri:

O poşetă elegantă, o pereche mănuşi fine de piele, lingerie de de mătasă Charmeusă de damă

sunt cadourile preferate ale doamnelor

O eşarfă de mătasă, o cravată frumoasă

preferă orice domn

găsiţi cu preţuri convenabile la **Mag. Ghem**

STR. ŞTEFAN CEL MARE 2 (lângă Fraţii Hirsche sohn)

Vie agitație

în jurul problemei Spaniole

In așteptarea atitudinei Germaniei

Londra 30. | Ziarul „Daily Telegraph" publică amănunte senzaționale asupra intenţiilor Germaniei în Spania.

Amănuntele au fost relatate corespondentului ziarului englez de către un membru al fostei case regale spaniole.

Planul conceput de Germania este de a ameninţa graniţa de sud a Franţei.

*

Paris 30.—Ziarul „L'Intransigeant primeşte o ştire de la corespondentul său din Berlin, care anunţă că nu se cunoaşte atitudinea Reichului faţă de demersul anglo-francez.

In sânul guvernului german ar fi izbucnit mari divergenţe, — elementele hitleriste fiind pentru măsuri extreme şi trimiterea de voluntari în Spania; iar d-nii dr. Schacht şi Blomberg pentru măsuri ponderate, care să nu ducă la consecinţe grave.

*

Paris 30.— Se telegrafiază din Roma că răspunsul Italiei va fi dat peste câteva zile.

Guvernul din Roma a intervenit la Berlin pentru o atitudine moderată.

*

Corespondentul agenţiei Havas anunţă că răspunsul guvernului sovietic la demersul franco-englez, este afirmativ.

*

Londra 30.—Ziarul Echange Telegraph anunţă că la München sânt pregătiţi mii de tineri germani, gata să plece în Spania, pentru a lupta în armata generalului Franco.

M.S. Regele va vorbi la radio

în noaptea de Anul Nou

Bucureşti 30. -- Mâine seară la orele 24, M. S. Regele va adresa prin radio tradiţionalul Mesaj către ţară.

La orele 2 noaptea, posturile noastre de radio, vor transmite un program cu surprize.

Ciocnire de vapoare

în portul Constanța

Constanţa 30,— O puternică ciocnire de vapoare s'a produs ieri în port.

Vaporul „Bucegi" a fost lovit de Dana 20, de vasul bulgar „Roină".

Vaporul românesc a fost ciocnit la pupă şi a suferit avarii. S'a deschis o anchetă.

Voevodul Mihai în Italia

Bucureşti 30.— Marele Voevod Mihai a ajuns ieri la Triest, de unde a plecat mai departe spre Florenţa.

Lugubra descoperire din beciul unei moaşe.

Zeci de cadavre de copii

Cernăuţi 30. — Făcându-se cercetări în jurul morţii femeiei Maria Grodeţchi, s'a descoperit că moaşa Paulina Castelan din str. G-ral Averescu 26, se ocupa intens cu provocaren de avorturi.

La descinderea făcută, s'a descoperit în beciul moaşei zeci de cadavre de copii, rezultaţi din avorturile făcute.

Moaşa a fost arestată.

Cazul a provocat senzaţie şi se aşteaptă descoperiri senzaţionale în această direcţie, deoarece în str. G-ral Averescu şi-au provocat avorturi numeroase doamne din buna societate cernăuţeană.

Scandal la Constanța

într'un local de noapte

Constanţa 30.—Oliţerii Sasz şi Volf Goldar de pe vaporul olandez „Eliza", s'au dus aseară la „Barul American" din Constanţa unde au petrecut până târziu.

La un moment dat, ofiţerii olandeji s'au luat la ceartă cu alţi marinari şi s'a produs un mare scandal.

Localul a fost devastat.

Comandantul vasului olandez, a fost silit să plătească despăgubiri pentru pagubele produse.

Pentru meseriași și șomeri

Camera de Muncă Iaşi aduce la cunoştinţa tuturor meseriaşilor şomeri că, pentru a primi ajutoare, sunt obligaţi a face dovada cu acte că sunt meseriaşi şi că sunt şomeri, în conformitate cu legea.

In ajunul Crăciunului s'au prezentat la Cameră 600 de cereri, în două zile.

Toţi acei cari au făcut cererile fără a depune şi actele necesare, sunt înştiinţaţi a le depune de urgenţă; în caz contrar nu vor putea beneficia de ajutoare.

Biroul de şomaj funcţionează la Camera de Muncă zilnic, între orele 8—12 dimineaţa şi 5—8 după amiază.

x **Alegerile ad-tive.**— Ministerul de interne a dat dispoziţiuni tuturor prefecţilor de judeţe, în sensul ca alegerile comunale şi judeţene să fie terminate până la 1 Aprilie 1937.

Alegerile din comunele rurale vor fi terminate până la 1 Februarie, iar cele din comunele urbane până la 1 Martie.

Consiliile judeţene vor fi alese între 15 Martie şi 1 Aprilie.

Părul căruntşi recapătă culoarea cu „Pigmentol".

Depozit: Farmacia Pollak

Str. Ştefan cel Mare. Telefon 235

x Ziarul „Zorile" şi-a suspendat temporar apariţia.

x Cu trenul de aseară, d. Victor Iamandi, ministrul Cultelor şi Artelor a plecat la Bucureşti, pentru-ca împreună cu membrii guvernului să prezinte M. S. Regelui, felicitări de anul nou.

D-sa se întoarce Duminică seara în localitate şi va rămâne până după Bobotează.

x **Cravate „Sfinx" ultimele noutăţi la „EDUARD".**

x *Dl. Prof. Dr. L. Ballif* consultă zilnic între orele 3-5. Boli nervoase şi endocrine. Str. Sărărie 100.

FACEŢI REVELIONUL LA MUŢU

Pentru ca toată lumea să fie mulţumită, MUŢU se va întrece în a aranja o seară *„Di Granda"*.

str. Lăpuşneanu 6

Doctor

A. Dascăl

BOLI INTERNE

VENERICE ŞI SIFILIS

Tratamentul blenoragiei la bărbaţi şi femei

Diathermie urologică şi generală

Consultaţii şi tratamente: 7½—10 a. m. şi 2—9 seara

Duminică 9—12 a. m.

Iaşi, Str. Cuza-Vodă 42.

(vis-a-vis de Camera de Comerţ)

ORA 12

Consfătuire ministerială

Bucureşti 30. — Membrii guvernului întorşi în Capitală, vor avea azi o consfătuire la locuinţa d-lui Gh. Tătărescu.

Primul ministru îi va pune în curent cu ultimele evenimente politice şi cu cele discutate în audienţa de la Suveran.

In cursul săptămânei viitoare va avea loc un prim consiliu de miniştri.

Dl. Titulescu mai rămâne în străinătate

Bucureşti 30.-- Diferiţi oameni politici, întorşi din străinătate, afirmă că medicii i-au prescris d-lui N. Titulescu o şedere de cel puţin 6 luni pe Coasta de Azur.

Astfel că fostul ministru de externe nu se va putea întoarce în ţară înainte de terminarea curei.

Măsuri de ordine

Bucureşti 30.—Azi dimineaţă a avut loc o consfătuire a reprezentanţilor ordinei publice, sub preşedinţia d-lui ministru Iuca.

S'au luat măsuri în vederea zilei de Anul Nou.

Sykovsky va părăsi ţara

Bucureşti 30—Sycovsky, fostul aghiotant al gangsterului Capone, care se află la noi în ţară, a făcut cerere să i se permită şederea în România peste data de 10 Ianuarie.

Cererea i-a fost însă respinsă.

Defecţiuni în guvernul spaniol

Paris 30.— Guvernul din Valencia a hotărât demiterea subsecretarului de stat dela interne şi a directorului siguranţei din Valencia.

Motivele acestei hotărâri nu se cunosc.

Cadouri utile, frumoase şi ieftine cumpăraţi celor dragi la

EDUARD

Zâmbetul copiilor Dvs.

Drăgălăşenia lor le păstraţi pentru totdeauna fotografiindu-i la

Studio Mimosa

Studio Mimosa şi-a făcut o specialitate din fotografierea copiilor.—Noul gen de fotografii de nunţi, este o revelaţie a Studio-ului Mimosa.

STUDIO MIMOSA, Cuza Vodă 7

Un costum elegant cu furnituri fine comandaţi eftin la **ILGO**

O stofă bună cu desemn original obţineţi numai la **ILGO**

Un bogat asortiment de trenchcoaturi, pardesie, demiuri şi pijamalegata găsiţi numai la **ILGO**

Preţuri reduse -- Lăpuşneanu 32

CINEMA SIDOLI

Astăzi şi în zilele următoare

De la ora 3 fără întrerupere până la 12 jum. 2 mari filme 2 mari premiere cu preţurile cele mai reduse

— Un film magnitic —

In serviciul secret

cu minunata

KAY FRANCIS şi LESLIE HOVARD

Un film a cărui succes epocal va marca o dată memorabilă în istorin cinematografică.

Al doilea film

Omul cu 2 feţe

cu fenomenalul tragedian

Edward Robinson

CINEMA PHOENIX

Preţurile cele mai eftine

13, 10 şi 8 lei

PROGRAM NOU

se reprezintă

SHANGAI

Cel mai bun film Paramount cu CHARLES BOYER WARNER OLAND LORETA YOUNG

Al doilea film

Unchiule să facem pace

Operetă vieneză cu Liana Haid, Leo Slezak şi Herman Thimig

Complectare: SILLY SIMPHONIE

Demiuri şi Paltoane

de damă, eleganie

începând dela **lei 2500** la marele magazin

FANTASIO

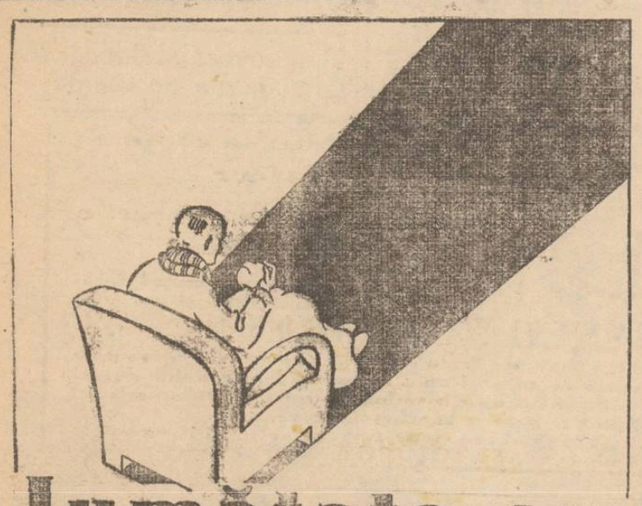

Jumătate om

eşti câteodată, când ai GUTURAI, sau când ai prima RĂCEALA. Nu te chinui zile, sau săptămâni întregi, ia 1—2

T A B L E T E

ASPIRIN

şi te vei vindeca.

Luaţi seama la crucea „Bayer"